

UNIDAD DE POLÍTICA MIGRATORIA, REGISTRO E IDENTIDAD DE PERSONAS

CAUSAS DE LA MIGRACIÓN INTERNACIONAL EN GUERRERO

En **2021** los principales **MUNICIPIOS DE EXPULSIÓN** de personas migrantes fueron: **ACAPULCO, CHILPANCINGO y ZIHUATANEJO.**

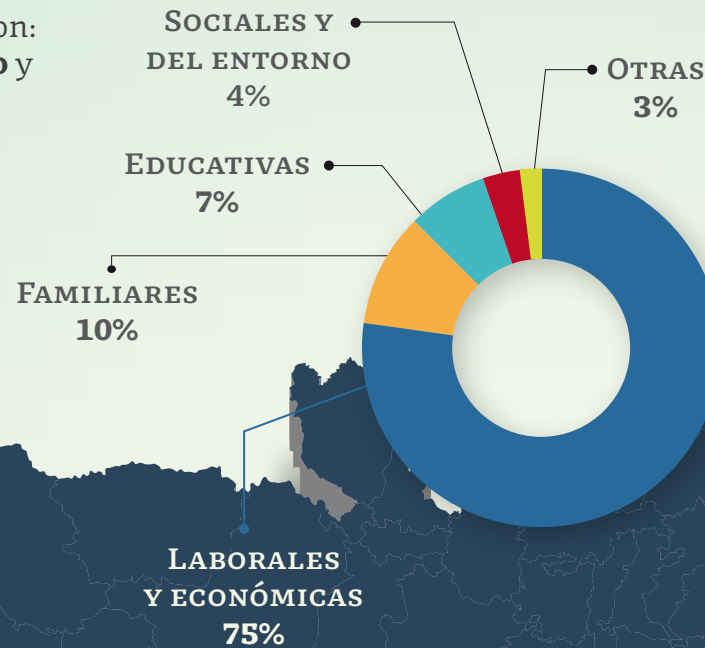

Los **PRINCIPALES LUGARES DE DESTINO** de las personas guerrerenses en el extranjero son: **CALIFORNIA, TEXAS e ILLINOIS.**

RECEPCIÓN DE REMESAS



Los **MUNICIPIOS** con **MAYOR RECEPCIÓN** de remesas son:

- TLAPA DE COMONFORT (11.4%)**
- ACAPULCO (10.4%)**
- IGUALA DE LA INDEPENDENCIA (7%)**
- CHILPANCINGO (6.3%)**
- PUNGARABATO (5.9%)**

Entre **2015 y 2020**, **28 554 PERSONAS GUERRERENSES** se convirtieron en migrantes internacionales.

Durante el periodo **2015-2020** se estima que **20 254 PERSONAS** guerrerenses **DEJARON SU LUGAR DE RESIDENCIA** habitual y se movieron a otra entidad **POR VIOLENCIA O INSEGURIDAD.**

La mayoría de las **PERSONAS EXTRANJERAS** que residen en Guerrero provienen de **ESTADOS UNIDOS.** De esta población, **82%** tiene **ASCENDENCIA MEXICANA** y **74%** tiene **MENOS DE 18 AÑOS.** También hay presencia de personas de **CANADÁ, COLOMBIA y CUBA.**

Los municipios en donde **RESIDE** la **POBLACIÓN EXTRANJERA** son **ACAPULCO, CHILPANCINGO y ZIHUATANEJO.**



En **2021**, las principales nacionalidades de las personas beneficiarias de **TARJETAS DE VISITANTE POR RAZONES HUMANITARIAS (TVRH)**, fueron **HAITÍ, BRASIL y HONDURAS.**

ACAPULCO es el **PRINCIPAL MUNICIPIO** de recepción de personas repatriadas.

Para el quinquenio **2015-2020**, se registró que **RETORNARON** del extranjero **POCO MÁS DE 11 MIL PERSONAS** a Guerrero.

Guerrero ocupa el **SEGUNDO LUGAR** a nivel nacional en cuanto al volumen de **POBLACIÓN DEVUELTA** a la entidad **BAJO EL TÍTULO 42**, con un total de **11 995 PERSONAS.**

En **2021**, se registraron **9 332 EVENTOS** de **PERSONAS MEXICANAS REPATRIADAS** a Guerrero. Esto ubicó a la entidad en **TERCERA POSICIÓN** a nivel nacional, después de Baja California y Chiapas en cuanto a la recepción de esta población.

En **2021**, Guerrero fue la **PRINCIPAL ENTIDAD DE ORIGEN** a nivel nacional de las **PERSONAS REPATRIADAS** a México por parte de las autoridades migratorias de Estados Unidos, con un total de **15 665 EVENTOS.**

Fuente: Boletines Estadísticos, UPMRIP-SEGOB, 2019-2021; Censo General de Población y Vivienda, 2020; Banco de México, 2019-2021.