

UNIDAD DE POLÍTICA MIGRATORIA, REGISTRO
E IDENTIDAD DE PERSONAS

Boletín Mensual
de ESTADÍSTICAS
MIGRATORIAS

2019

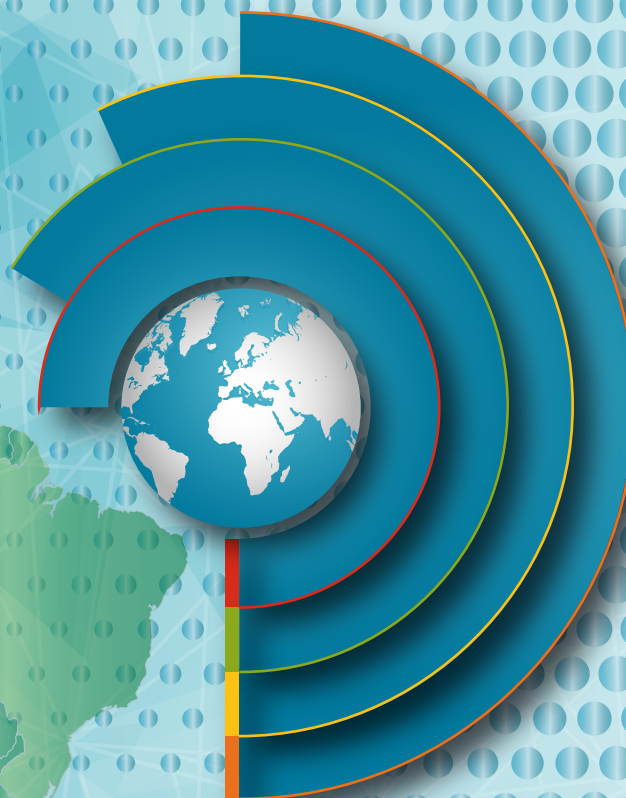

GOBIERNO DE
MÉXICO

GOBERNACIÓN

SECRETARÍA DE GOBERNACIÓN

Boletín Mensual
de ESTADÍSTICAS
MIGRATORIAS
2019

México, 2019

SECRETARÍA DE GOBERNACIÓN
SUBSECRETARÍA DE DERECHOS HUMANOS, POBLACIÓN Y MIGRACIÓN
UNIDAD DE POLÍTICA MIGRATORIA, REGISTRO E IDENTIDAD DE PERSONAS

Julio 2020

D. R. © 2019 Unidad de Política Migratoria, Registro e Identidad de Personas/
Subsecretaría de Derechos Humanos, Población y Migración/ SEGOB
Versalles 15, piso 2, Col. Juárez
Del. Cuauhtémoc, C. P. 06600
México, D. F.

Se permite la reproducción total o parcial sin fines comerciales,
siempre que se cite la fuente.

Impreso en México / *Printed in Mexico*

Unidad de Política Migratoria,
Registro e Identidad de Personas

Alejandro Encinas Rodríguez

SUBSECRETARÍA DE DERECHOS HUMANOS, POBLACIÓN Y MIGRACIÓN

Rocío González Higuera

UNIDAD DE POLÍTICA MIGRATORIA, REGISTRO E IDENTIDAD DE PERSONAS

Miguel Ángel Aguilar Dorado

DIRECCIÓN GENERAL ADJUNTA DEL CENTRO DE ESTUDIOS MIGRATORIOS, UPM-RIP

Elaboración y diseño

Dirección de Estadística, UPM:

Graciela Martínez Caballero

Nicéforo Delgadillo Aguilar

Jesús Gijón Ramírez

Héctor Reyes Sanabria

Rodrigo Árias Rodríguez

Lizbeth Galván García

Eliana Rosalía Romero Gutiérrez

Samantha Alejandra Ramírez Mercado

Oswaldo Iván Arellano Alvarado

Información primaria

BANCO NACIONAL DEL EJÉRCITO, FUERZA AÉREA Y ARMADA, S.N.C.

INSTITUTO NACIONAL DE MIGRACIÓN

Enlaces en delegaciones federales del INM y oficinas centrales:

Carlos Heliot López de León, Enlace general, Control y Verificación Migratoria

Rodolfo Romo Magdaleno, *Aguascalientes*

Samuel Acosta Gutiérrez, *Baja California*

Margarita Medina Mendoza, *Baja California Sur*

Raúl Alberto Durán Estrada, *Campeche*

María del Carmen Ramos Cruz, *Coahuila*

Mónica Tene Rodríguez, *Colima*

Adriana Cruz Gálvez, *Chiapas*

Alicia Margarita Jiménez Galina, *Chihuahua*

Bertha Aide Avila Vera, *Ciudad de México*

Gloría Joanna Ramírez Sangermán, *Ciudad de México*

Alberto Martínez Gamboa, *Ciudad de México*

Ivan Rogelio Valdez Rosales, *Ciudad de México*

Agustín Flores Hernández, *Durango*

Lizbeth Alejandra Martínez Hernández, *Estado de México*

Marcos Israel Calera Andrade, *Guanajuato*

Isabel Torres Sánchez, *Guerrero*

Sandra Velázquez Arriaga, *Hidalgo*

Rocío Morales Santibáñez, *Jalisco*

Carlos Ochoa García, *Michoacán*

Miguel Ángel Becerra García, *Morelos*

Salvador López Robles, *Nayarit*

Edgar Oziel Muñoz Villarreal, *Nuevo León*

Ilitia Rodríguez Martínez, *Oaxaca*

Yubal Fragoza Martínez, *Puebla*

Luis Antonio González Corona, *Querétaro*

† Jorge Alberto Barrera Torre, *Quintana Roo*

Berenice Ibarra Cuevas, *San Luis Potosí*

Alexandra Montes Ibarra, *Sinaloa*

Sayonara Zamorano Lizarraga, *Sonora*

Jaime Antonio Collado García, *Tabasco*

Víctor Manuel Robles Meza, *Tamaulipas*

Ricardo Huerta González, *Tlaxcala*

† José Luis Lagunes López, *Veracruz*

María Alejandra Aguilar Molina, *Yucatán*

José López Berumen, *Zacatecas*

Oscar Munguía Campos, Grupos Beta, *Coordinación de Delegaciones*

Portada: Karla Dominguez Baños

ÍNDICE

	Pág.
Presentación	11
I. Registro de entradas	
1.1 Total de entradas según condición de estancia, 2019	15
1.2 Total de entradas, por entidad federativa y punto de internación, 2019	16
1.2.1 Entradas por entidad federativa y punto de internación, según condición de estancia, 2019 (2.1-enero-diciembre, 1.2.2-enero, 1.2.3-febrero , 1.2.4-marzo, 1.2.5-abril, 1.2.6-mayo, 1.2.7-junio, 1.2.8-julio, 1.2.9-agosto, 1.2.10-septiembre, 1.2.11-octubre, 1.2.12-noviembre y 1.2.13-diciembre)	19-70
1.3 Entradas aéreas, por continente y país de nacionalidad, 2019	71
1.3.1 Entradas aéreas, por continente, país de nacionalidad y punto de internación, enero-diciembre de 2019	75
1.4 Entradas aéreas de extranjeros, por continente y país de residencia, 2019.....	79
II. Documentación y condición de estancia en México	
2.1 Trámites migratorios seleccionados para acreditar la condición de estancia en México, 2019	85
2.2 Tarjetas de Residente Temporal (TRT) emitidas, según entidad federativa, 2019	86
2.2.1 Tarjetas de Residente Temporal (TRT) emitidas, según continente y país de nacionalidad, 2019	87
2.2.2 Tarjetas de Residente Temporal (TRT) emitidas, según continente, país de nacionalidad y categoría de inmigración, enero-diciembre de 2019	89
2.2.3 Tarjetas de Residente Temporal (TRT) emitidas, según continente, país de nacionalidad y entidad federativa, enero-diciembre de 2019	91
2.3 Tarjetas de Residente Temporal (TRT) renovadas, según entidad federativa, 2019	93
2.3.1 Tarjetas de Residente Temporal (TRT) renovadas, según continente y país de nacionalidad, 2019	94
2.3.2 Tarjetas de Residente Temporal (TRT) renovadas, según continente, país de nacionalidad y categoría de inmigración, enero-diciembre de 2019.....	96
2.3.3 Tarjetas de Residente Temporal (TRT) renovadas, según continente, país de nacionalidad y entidad federativa, enero-diciembre de 2019	98
2.4 Tarjetas de Residente Permanente (TRP) emitidas, según entidad federativa, 2019	100
2.4.1 Tarjetas de Residente Permanente (TRP) emitidas, según continente y país de nacionalidad, 2019.....	101
2.4.2 Tarjetas de Residente Permanente (TRP) emitidas, según continente, país de nacionalidad y categoría de inmigración, enero-diciembre de 2019.....	103
2.4.3 Tarjetas de Residente Permanente (TRP) emitidas, según continente, país de nacionalidad y entidad federativa, enero-diciembre de 2019	105
2.5 Tarjetas de Residente Permanente (TRP) renovadas, según entidad federativa, 2019.....	107
2.5.1 Tarjetas de Residente Permanente (TRP) renovadas, según continente y país de nacionalidad, 2019..	108
2.5.2 Tarjetas de Residente Permanente (TRP) renovadas, según continente, país de nacionalidad y categoría de inmigración, enero-diciembre de 2019	109
2.5.3 Tarjetas de Residente Permanente (TRP) renovadas, según continente, país de nacionalidad y entidad federativa, enero-diciembre de 2019	110
2.6 Tarjetas de Residente Permanente (TRP) por regularización de situación migratoria, según entidad federativa, 2019	111
2.6.1 Tarjeta de Residente Permanente (TRP) por regularización de situación migratoria, según continente y país de nacionalidad, 2019.....	112
2.6.2 Tarjeta de Residente Permanente (TRP) por regularización de situación migratoria, según continente, país de nacionalidad y categoría de inmigración, enero-diciembre de 2019.....	113

	Pág.	
2.6.3	Tarjeta de Residente Permanente (TRP) por regularización de situación migratoria, según continente, país de nacionalidad y entidad federativa, enero-diciembre de 2019	114
2.7	Extranjeros documentados como Residente Permanente por reconocimiento de refugio, según continente y país de nacionalidad, 2019	115
2.8	Tarjetas de Visitante Regional (TVR), por país de residencia, entidad federativa y punto de expedición, 2019	116
2.8.1	Tarjetas de Visitante Regional (TVR), según distrito beliceño ó departamento guatemalteco de residencia y sexo, 2019	117
2.8.2	Tarjetas de Visitante Regional (TVR), según entidad federativa, grandes grupos de edad y sexo, 2019.	118
2.9	Tarjetas de Visitante Trabajador Fronterizo (TVTF), por país de residencia, entidad federativa y punto de expedición, 2019.....	119
2.9.1	Extranjeros documentados para trabajar con una Tarjeta de Visitante Trabajador Fronterizo (TVTF), según sector de actividad, por país de residencia, entidad federativa y punto de expedición, 2019	120
2.9.2	Extranjeros documentados para trabajar con una Tarjeta de Visitante Trabajador Fronterizo (TVTF), según distrito beliceño ó departamento guatemalteco de residencia y sexo, 2019	121
2.9.3	Extranjeros documentados para trabajar con una Tarjeta de Visitante Trabajador Fronterizo (TVTF), por entidad federativa, grandes grupos de edad y sexo, 2019.....	122
2.10	Tarjetas de Visitantes por Razones Humanitarias (TVRH) emitidas, según entidad federativa, 2019.....	123
2.10.1	Tarjetas de Visitantes por Razones Humanitarias (TVRH) emitidas, según continente y país de nacionalidad, 2019	124
2.10.2	Tarjetas de Visitantes por Razones Humanitarias (TVRH) emitidas, según continente, país de nacionalidad y entidad federativa, enero-diciembre de 2019.....	125
2.10.3	Tarjetas de Visitantes por Razones Humanitarias (TVRH) por ampliación emitidas, según continente, país de nacionalidad y entidad federativa, enero-diciembre de 2019.....	126
 III. Extranjeros presentados y devueltos		
3.1	Eventos de extranjeros presentados ante la autoridad migratoria, según entidad federativa, 2019	129
3.1.a	Eventos de extranjeros presentados ante la autoridad migratoria, según entidad federativa y municipio, 2019.....	130
3.1.1	Eventos de extranjeros presentados ante la autoridad migratoria, según continente y país de nacionalidad, 2019	132
3.1.2	Eventos de extranjeros presentados ante la autoridad migratoria, según continente, país de nacionalidad y entidad federativa, enero-diciembre de 2019	133
3.1.2.a	Eventos de extranjeros presentados ante la autoridad migratoria, según continente, país de nacionalidad y municipio, enero-diciembre de 2019	134
3.1.3	Eventos de extranjeros presentados ante la autoridad migratoria, según grupos de edad, condición de viaje y sexo, 2019.....	135
3.1.4	Eventos de menores presentados ante la autoridad migratoria, según continente, país de nacionalidad, grupos de edad, condición de viaje y entidad federativa, enero-diciembre de 2019	136
3.1.5	Eventos de menores presentados ante la autoridad migratoria, según continente, país de nacionalidad, grupos de edad, condición de viaje y sexo, 2019.	138

	Pág.	
3.2	Eventos de extranjeros devueltos por la autoridad migratoria mexicana, según entidad federativa, 2019 .	140
3.2.1	Eventos de extranjeros devueltos por la autoridad migratoria mexicana, según continente y país de nacionalidad, 2019	141
3.2.2	Eventos de extranjeros devueltos por la autoridad migratoria mexicana, según grupos de edad, sexo y condición de viaje, 2019.....	142
3.2.3	Eventos de extranjeros devueltos por la autoridad migratoria mexicana, según entidad federativa y tipo de resolución, 2019.....	143
3.2.4	Eventos de extranjeros devueltos por la autoridad migratoria mexicana, según continente, país de nacionalidad y tipo de resolución, 2019.....	144
3.2.5	Eventos de extranjeros devueltos por la autoridad migratoria mexicana, según continente, país de nacionalidad y entidad federativa, enero-diciembre de 2019.....	145
3.2.6	Eventos de retorno asistido de centroamericanos, según entidad federativa y sexo, 2019.....	146
3.2.7	Eventos de retorno asistido de centroamericanos, según país de nacionalidad y sexo, 2019	147
3.2.8	Eventos de retorno asistido de menores según continente, país de nacionalidad, grupos de edad, condición de viaje y sexo, 2019.....	148
3.2.9	Eventos de extranjeros no sujetos a devolución, según alternativa de salida, continente y país de nacionalidad, enero-diciembre de 2019	149
 IV. Protección a migrantes		
4.1	Acciones de protección a migrantes efectuadas por los Grupos Beta, 2019	153
4.1.1	Acciones de protección a migrantes efectuadas por Grupo Beta, según entidad federativa, 2019. (4.1.1-enero-diciembre, 4.1.2-enero, 4.1.3-febrero, 4.1.4-marzo, 4.1.5-abril, 4.1.6-mayo, 4.1.7-junio, 4.1.8-julio, 4.1.9-agosto, 4.1.10-septiembre, 4.1.11-octubre, 4.1.12-noviembre y 4.1.13-diciembre).....	154-166
 V. Repatriación de mexicanos desde Estados Unidos		
5.1	Eventos de repatriación de mexicanos desde Estados Unidos, según entidad federativa y punto de recepción, 2019	170
5.2	Eventos de repatriación de mexicanos desde Estados Unidos, según entidad federativa de recepción, grupos de edad y sexo, 2019.....	171
5.3	Eventos de repatriación de mexicanos desde Estados Unidos, según entidad federativa de origen y sexo, 2019.....	172
5.4	Eventos de repatriación de menores migrantes mexicanos desde Estados Unidos, según grupos de edad, condición de viaje y sexo, 2019.....	173
5.4.1	Eventos de repatriación de menores mexicanos desde Estados Unidos, según entidad federativa y punto de recepción, por edad y condición de viaje, enero-diciembre de 2019	174
5.5	Eventos de repatriación de menores migrantes mexicanos desde Estados Unidos, según entidad federativa de origen, grupos de edad, condición de viaje y sexo, 2019.....	175
5.6	Eventos de repatriación de mexicanos desde Estados Unidos que aceptaron apoyos de programas federales, según entidad federativa y punto de recepción, 2019	180
5.6.1	Apoyos otorgados en puntos de recepción fronterizos por programas federales de atención a mexicanos repatriados desde Estados Unidos, según tipo de apoyo, 2019	181

VI. Mexicanos devueltos por Cánada

6.1	Eventos de mexicanos devueltos por Canadá, según entidad federativa y punto de recepción, 2019	185
6.2	Eventos de mexicanos devueltos por Canadá, según entidad federativa de recepción, grupos de edad y sexo, 2019	186
6.3	Eventos de mexicanos devueltos por Canadá, según entidad federativa de origen y sexo, 2019	187
6.4	Eventos de mexicanos devueltos por Canadá que aceptaron apoyos de programas federales, según entidad federativa y punto de recepción, 2019	188
6.5	Apoyos otorgados por programas federales de atención a mexicanos devueltos por Canadá, según tipo de apoyo, 2019	189

PRESENTACIÓN

La creciente movilidad de personas a nivel mundial demanda la conformación de estadísticas sistematizadas, que den cuenta de los distintos flujos de personas que arriban a México y parten de él por diversos motivos y en diferentes condiciones migratorias, así como de los que deciden establecerse en el país.

Con base en los registros administrativos generados en los diversos puntos de internación, oficinas y estaciones migratorias de las delegaciones federales y oficinas centrales del Instituto Nacional de Migración (INM), la *Unidad de Política Migratoria, Registro e Identidad de Personas* de la Secretaría de Gobernación produce estadísticas primarias que dan cuenta de las tendencias, magnitudes y características de los diversos flujos de visitantes y migrantes que concurren en México, así como de las acciones de protección a migrantes.

La *Unidad de Política Migratoria, Registro e Identidad de Personas* genera y difunde información estadística básica y desarrolla investigaciones especializadas para sustentar la formulación e instrumentación de políticas en la materia. El *Boletín mensual de estadísticas migratorias* presenta la estadística migratoria oficial del Estado mexicano, dividida en seis secciones: 1) registro de entradas de extranjeros y mexicanos, 2) documentación y condición de estancia de extranjeros en México, 3) alojamiento de extranjeros en condición migratoria irregular y devolución a su país de origen, 4) acciones de protección a migrantes, 5) repatriación de mexicanos desde Estados Unidos y 6) mexicanos devueltos desde Canadá. Los datos de cada sección aparecen desglosados por entidad federativa y, en algunos casos, por nacionalidad y aspectos sociodemográficos básicos. La información se presenta en forma mensual y es de carácter preliminar.

Además de este boletín mensual, se publica en forma paralela una síntesis gráfica mensual que permite al usuario consultar la información en forma resumida y gráfica, comparándola con el período correspondiente del año anterior.

I.
Registro de
entradas

1.1 Total de entradas según condición de estancia, 2019

Condición y motivo de estancia	Enero	Febrero	Marzo	Abril	Mayo	Junio	Julio	Agosto	Septiembre	Octubre	Noviembre	Diciembre	Total
Total	3 600 620	3 280 105	3 873 941	3 428 484	3 022 779	3 276 091	3 504 832	3 146 216	2 531 256	2 950 250	3 490 801	4 456 542	40 561 917
Total de extranjeros	2 940 126	2 819 330	3 325 299	2 787 429	2 393 183	2 608 896	2 714 696	2 379 403	1 876 834	2 281 762	2 771 514	3 615 248	32 513 720
Extranjeros no residentes en México	2 865 288	2 779 007	3 280 712	2 736 715	2 347 369	2 565 925	2 664 900	2 319 432	1 829 548	2 232 743	2 724 160	3 569 271	31 915 070
Visitantes turistas	1 385 183	1 431 064	1 713 498	1 304 394	1 176 128	1 326 926	1 325 405	1 081 534	737 200	1 034 011	1 297 259	1 628 642	15 441 244
Visitantes de negocios	82 826	92 876	94 363	74 448	88 041	76 902	70 244	66 547	80 695	84 109	78 037	52 488	941 576
Otros visitantes sin permiso de actividad remunerada ¹	282 048	259 644	320 941	294 572	341 046	454 319	484 124	360 493	282 647	307 004	313 051	519 933	4 219 822
Visitantes de crucero ²	688 538	590 543	691 400	634 101	408 302	387 476	429 147	442 302	383 142	456 695	611 304	819 149	6 522 699
Tripulación marítima	254 421	228 600	262 644	235 686	155 384	143 420	151 011	157 530	155 388	169 110	230 608	295 118	2 438 920
Tripulación aérea	34 254	30 519	35 590	32 592	29 939	28 915	30 177	30 122	26 938	29 199	32 728	36 688	377 661
Visitantes regionales ³	152 437	140 760	156 187	152 564	137 116	135 418	155 623	160 040	144 542	135 850	147 562	203 490	1 821 589
Visitante razones humanitarias	95	255	392	2 797	6 239	7 433	12 769	13 900	13 283	11 451	7 788	7 890	84 292
Visitante con permiso de actividad remunerada	50	42	44	51	21	48	24	17	15	31	41	16	400
Trabajadores fronterizos	2 366	2 020	2 098	1 510	1 335	1 425	2 511	2 391	2 209	1 657	1 936	2 437	23 895
Diplomáticos	3 070	2 684	3 555	4 000	3 818	3 643	3 865	3 956	3 489	3 626	3 846	3 420	42 972
Extranjeros residentes en México	74 838	40 323	44 587	50 714	45 814	42 971	49 796	59 971	47 286	49 019	47 354	45 977	598 650
Temporales ⁴	41 687	20 106	22 005	25 692	21 934	20 653	25 279	30 787	22 286	21 332	20 729	20 310	292 800
Permanentes ⁵	33 151	20 217	22 582	25 022	23 880	22 318	24 517	29 184	25 000	27 687	26 625	25 667	305 850
Mexicanos	660 494	460 775	548 642	641 055	629 596	667 195	790 136	766 813	654 422	668 488	719 287	841 294	8 048 197
Residentes en el país	535 907	354 988	414 479	506 749	495 304	486 487	611 832	628 039	542 414	547 499	558 132	570 150	6 251 980
Residentes en el extranjero ⁶	89 821	75 885	100 136	99 655	101 278	143 799	139 393	101 951	79 885	88 792	129 030	232 626	1 382 251
Diplomáticos	563	505	631	711	768	754	785	806	553	615	498	809	7 998
Tripulación aérea	34 203	29 397	33 396	33 940	32 246	36 155	38 126	36 017	31 570	31 582	31 627	37 709	405 968

Las cifras se refieren a eventos debido a que una misma persona pudo haber entrado al país en más de una ocasión.

¹ Incluye a los visitantes con fines de adopción y otros visitantes no remunerados en términos del artículo 52, Fracción I y VI de la Ley de Migración y del artículo 129 de su Reglamento; cuyo motivo de estancia es diferentes a turismo o negocios.

² Incluye a los visitantes marítimos de cruceros en términos de los artículos 87 y 88 del Reglamento de la Ley de Migración.

³ Incluye a los nacionales de Guatemala y Belice documentados con la Tarjeta de Visitante Regional, en los términos del artículo 52, Fracción III de la Ley de Migración, del artículo 132 y 136 de su Reglamento y de los artículos 72, 73 y 74 de los Lineamientos para trámites y procedimientos migratorios. Así como a los nacionales de Belice que se internaron por vía terrestre por menos de 7 días.

⁴ Incluye a extranjeros con una tarjeta de residente temporal, en términos del artículo 52, Fracción VII y VIII de la ley de Migración y artículo 139 de su Reglamento y de los Lineamientos para trámites y procedimientos migratorios.

⁵ Incluye a extranjeros con tarjeta de residente permanente, en términos del artículo 52, Frac. IX de la Ley de Migración y artículo 138 de su Reglamento y de los Lineamientos para trámites y procedimientos migratorios.

⁶ Incluye registros del flujo de internación temporal de vehículos de mexicanos residentes en el extranjero registrados por Banjerito en los puntos de internación terrestre de la frontera norte de México.

Las cifras pueden diferir de las publicadas en los Informes de Gobierno y de Labores debido al proceso de validación de la información.

Fuente: Unidad de Política Migratoria, Registro e Identidad de Personas, SEGOB, con base en información del INM y Banjerito, registrada en los puntos de internación a México y consulados.

1.2.1 Entradas por entidad federativa y punto de internación, según condición de estancia, enero-diciembre de 2019

(Continúa)

Entidad federativa/ punto de internación	Extranjeros no residentes en México										Extranjeros Residentes				Total de extranjeros				Mexicanos				Total de mexicanos		Total general
	Visitantes turistas	Visitantes de negocios	Otros visitantes sin permiso de actividad remunerada	Visitantes de cruceros ¹	Trípulación marítima	Trípulación aérea	Visitantes regionales ²	Visitantes por razones humanitarias	Visitante con permiso de actividad remunerada	Trabajadores fronterizos	Diplomáticos	Subtotal	Temporales ³	Permanentes ³	Subtotal	Residentes en el país			Residentes en el extranjero			Diplomáticos	Trípulación aérea mexicana	Total de mexicanos	
																Residentes en el país	Residentes en el extranjero	Subtotal	Residentes en el país	Residentes en el extranjero	Subtotal				
Quintana Roo	7 851 886	49 131	117 314	5 133 591	1 810 678	111 329	489 279	74	54	18	5 257	15 568 611	37 089	41 385	78 474	15 647 085	314 663	10 076	350	27 288	352 377	15 999 462			
Cancún, A. I.	7 577 857	48 900	109 296	n.a.	n.a.	110 173	n.a.	3	51	n.a.	4 561	7 850 897	34 300	38 939	73 239	7 924 136	291 315	9 407	298	26 525	327 545	8 251 681			
Chelemal (marítimo)	-	-	169	-	1 083	n.a.	n.a.	3	-	n.a.	15	11 084	150	123	273	11 357	1 631	10	4	n.a.	1 645	13 002			
Cheumat, A. I.	43	35	355	n.a.	n.a.	29	n.a.	-	-	n.a.	74	n.a.	74	246	1 284	166 329	280	47	35	15	74	148			
Cheumat, Subteniente López (terrestre)	10 210	119	1 253	n.a.	n.a.	154 400	n.a.	1	3	53	39	165 045	1 038	246	1 284	166 329	280	47	n.a.	n.a.	327	166 656			
Cheumat, Subteniente López II, "Chactemal" (terrestre)	72 419	77	2 006	n.a.	n.a.	320 646	n.a.	7	3	13	574	395 034	1 275	831	2 106	397 140	1 589	338	1	n.a.	1 928	399 068			
Cuzumel, A. I.	173 069	77	2 006	n.a.	n.a.	1 127	n.a.	2	n.a.	n.a.	68	177 149	297	1 199	1 496	178 645	2 557	272	12	748	3 569	182 234			
Isla Cozumel (marítimo)	7 338	-	3 433	3 551 179	1 221 132	n.a.	n.a.	n.a.	n.a.	n.a.	4 783 082	16	30	46	4 783 128	15 892	230	-	n.a.	n.a.	15 892	4 799 020			
Isla Mujeres (terrestre)	143	-	-	-	724	n.a.	n.a.	-	-	n.a.	867	12	11	23	880	230	-	-	n.a.	n.a.	230	1 120			
La Unión (terrestre)	198	-	-	-	n.a.	14 233	n.a.	-	-	n.a.	14 431	-	-	2	14 433	788	-	-	n.a.	n.a.	788	15 221			
Majahuil (marítimo)	526	-	-	1 592 412	581 749	n.a.	n.a.	1	-	n.a.	35	581 749	1	1	2	2 164 688	81	-	-	n.a.	81	2 164 769			
Puerto Aventuras (marítimo)	172	-	-	-	35	n.a.	n.a.	1	-	n.a.	35	35	1	1	2	182	200	-	-	n.a.	200	382			
Puerto Juárez (marítimo)	58	-	-	-	7	n.a.	n.a.	1	-	n.a.	180	180	2	2	2	566	24	-	-	n.a.	24	590			
Puerto Morelos (marítimo)	58	-	-	-	507	n.a.	n.a.	1	-	n.a.	565	565	-	-	1	5 477	45	-	-	n.a.	45	5 922			
Punta Venado Calca (marítimo)	36	-	-	-	5 441	n.a.	n.a.	-	-	n.a.	5 477	-	-	-	-	-	-	-	-	-	-	-	-		
San Luis Potosí	216	15 712	27 255	n.a.	1 768	6 262	n.a.	-	-	n.a.	2 262	48 445	1 882	770	2 652	52 097	23 602	11 978	-	827	36 407	88 504			
San Luis Potosí, A. I. "Ponciano Arriaga"	216	15 712	27 255	n.a.	n.a.	n.a.	n.a.	-	-	n.a.	n.a.	48 445	1 882	770	2 652	52 097	23 602	11 978	-	827	36 407	88 504			
San Luis Potosí, A. I.	128 575	72	2 305	9 497	6 513	414	n.a.	-	2	n.a.	19	149 077	812	2 765	3 697	152 674	17 380	1 485	1	891	19 637	172 911			
Los Mochis, A. I.	310	58	1 188	n.a.	n.a.	71	n.a.	-	-	n.a.	2 227	2 305	8	30	36	2 945	3 370	649	-	146	4 664	6 828			
Los Mochis, A. I. "Del Valle del Fuerte"	101	-	1	n.a.	n.a.	96	n.a.	-	-	n.a.	198	198	1	6	7	205	275	-	-	n.a.	275	421			
Mezquitlan (marítimo) ^{1,2}	-	-	9 497	4 602	n.a.	247	n.a.	-	-	n.a.	14 099	14 099	803	2 749	3 552	134 192	13 411	816	1	100	14 328	148 520			
Mizatlan, A. I.	129 162	664	546	n.a.	n.a.	247	n.a.	-	2	n.a.	19	130 640	803	2 749	3 552	134 192	13 411	816	1	100	14 328	148 520			
Topolobampo (marítimo)	2	-	-	-	1 911	n.a.	n.a.	-	-	n.a.	1 913	-	-	-	-	1 913	-	1	-	-	-	1	1 914		
Sonora	60 518	11 423	1 465	-	1 768	2 512	n.a.	-	-	n.a.	141	77 827	1 024	1 043	2 067	79 894	18 688	45 435	10	2 084	66 217	146 111			
Agua Prieta (terrestre)	4 197	466	-	-	n.a.	n.a.	n.a.	-	-	n.a.	4 663	4 663	11	15	26	4 689	1	3 304	-	n.a.	3 305	7 994			
CD. Obregon, A. I.	687	54	-	-	n.a.	451	n.a.	-	-	n.a.	1 202	1 202	36	21	57	1 259	667	29	-	314	1 010	2 269			
Guaymas (marítimo)	-	211	51	-	1 768	n.a.	n.a.	-	-	n.a.	1 819	1 819	15	128	144	1 794	174	104	-	-	28	1 847			
Guaymas, A. I. "Gral. José M. Yáñez"	770	5 310	513	-	n.a.	667	n.a.	-	-	n.a.	1 650	1 650	15	128	144	1 794	174	104	-	-	28	2 207			
Hermosillo, A. I.	463	21	154	-	n.a.	558	n.a.	-	-	n.a.	94	14 686	166	232	458	15 126	7 779	22	4	1 371	9 376	24 502			
Naco (terrestre)	105	21	3	-	n.a.	n.a.	n.a.	-	-	n.a.	221	221	4	8	8	221	19	5	-	135	236	437			
Nogales (terrestre)	463	21	154	-	n.a.	n.a.	n.a.	-	-	n.a.	94	14 686	166	232	458	15 126	7 779	22	4	1 371	9 376	24 502			
Nogales Tercera (terrestre)	1 257	2 816	53	-	n.a.	n.a.	n.a.	-	-	n.a.	4 133	30	45	8	45	4 178	1	158	-	158	159	4 337			
Nogales Uno (terrestre) ^{1,2}	38 791	1 567	404	-	n.a.	n.a.	n.a.	-	-	n.a.	7	4 178	30	45	8	4 178	1	158	-	158	159	4 337			
Puerto Peñasco, A. I.	506	-	-	-	n.a.	346	n.a.	-	-	n.a.	38	40 800	612	257	869	41 669	2	38 061	-	n.a.	38 063	79 732			
San Luis Río Colorado (terrestre)	2 751	322	435	-	n.a.	n.a.	n.a.	-	-	n.a.	2	892	2	18	20	872	35	15	-	29	2 397	5 937			
San Luis Río Colorado II (terrestre)	-	-	-	-	n.a.	n.a.	n.a.	-	-	n.a.	3 510	3 510	13	17	30	3 540	-	2 389	-	n.a.	2 397	5 937			
Sonoya (terrestre) ^{1,2}	3 148	653	4	-	n.a.	n.a.	n.a.	-	-	n.a.	3 805	135	271	406	4 211	-	9 969	-	n.a.	n.a.	9 969	9 969			
Tlaxcala	6 583	39	28	-	8 639	46	23 006	38	-	710	13	39 112	359	308	667	39 779	1 220	12	-	179	1 411	41 190			
Dos Bocas (marítimo)	-	-	9	-	8 639	n.a.	n.a.	-	-	n.a.	-	8 639	-	-	-	-	8 639	350	-	-	n.a.	350	8 989		
Tehuacan, El Cobar (terrestre)	6 586	-	9	-	n.a.	n.a.	23 006	38	-	710	13	30 382	359	304	663	31 025	507	3	-	n.a.	510	31 535			
Villaniños, A. I. "Cap. P. A. Carlos Rovillos"	7	39	-	-	n.a.	n.a.	n.a.	-	-	n.a.	-	111	-	-	4	115	363	9	-	179	591	666			

A.1. Acuerdo Internacional. n.a. No aplica
(1) Significa cero.
Ver notas al final del cuadro.

1.2.2 Entradas por entidad federativa y punto de internación, según condición de estancia, enero de 2019

(Continúa)

Entidad federativa/ punto de internación	Extranjeros no residentes en México										Extranjeros Residentes				Mexicanos				Total general				
	Visitas turísticas	Visitas de negocios	Otros visitantes sin permiso de actividad remunerada	Visitantes de crucero*	Tripulación marítima	Tripulación aérea	Visitantes regionales ¹	Visitantes razones humanitarias	Visitantes con permiso de actividad remunerada	Trabajadores fronterizos	Diplomáticos	Subtotal	Temporales ²	Permanentes ³	Subtotal	Residentes en el país	Residentes en el extranjero ⁴	Diplomáticos		Tripulación aérea mexicana	Total de mexicanos		
																						7 473	7 997
Quintana Roo	700 638	7 473	7 997	554 278	202 826	10 850	32 568	3	9	1	389	1 517 052	4 810	4 201	9 011	1 526 043	33 287	30 550	424	46	2 198	36 055	1 526 098
Cancún, A.I.	670 862	7 458	7 160	n.a.	n.a.	10 735	n.a.	n.a.	n.a.	n.a.	295	696 519	4 480	3 896	8 376	704 875	30 550	29 500	594	34	2 101	33 190	738 065
Chetumal (marítimo)	-	-	-	n.a.	n.a.	n.a.	n.a.	3	-	n.a.	n.a.	3	1 452	12	16	28	1 480	155	3	-	n.a.	186	1 638
Chetumal, A.I.	1 330	-	26	n.a.	n.a.	n.a.	n.a.	n.a.	n.a.	n.a.	3	8 279	109	13	122	8 401	1	28	5	4	n.a.	30	8 431
Chetumal, Subteniente López (terrestre)	6 021	3	119	n.a.	n.a.	n.a.	7 613	-	1	-	32	28 613	200	134	334	29 947	154	12	12	n.a.	166	30 113	
Cozumel, A.I.	19 783	12	301	n.a.	n.a.	114	23 438	n.a.	n.a.	59	20 289	25	136	161	161	20 430	200	11	12	93	376	20 806	
Isla Cozumel (marítimo)	1 923	-	379	369 686	n.a.	n.a.	n.a.	n.a.	n.a.	n.a.	n.a.	595 394	4	2	2	6	595 392	2 022	-	-	n.a.	2 022	597 384
La Unión (terrestre)	-	-	-	-	131	n.a.	1 517	-	-	-	-	1 517	-	-	-	1 517	56	-	-	-	n.a.	56	1 444
Mérida (marítimo)	-	-	-	184 592	68 502	n.a.	n.a.	n.a.	n.a.	n.a.	n.a.	253 094	-	-	-	253 094	5	-	-	-	n.a.	5	253 099
Puerto Juárez (terrestre)	-	-	-	-	5	n.a.	n.a.	n.a.	n.a.	n.a.	n.a.	5	-	-	-	5	-	-	-	-	n.a.	5	5
Puerto Juárez (marítimo)	51	-	-	-	45	n.a.	n.a.	n.a.	n.a.	n.a.	n.a.	54	-	-	-	54	-	-	-	-	n.a.	24	78
Puerto Morelos (marítimo)	9	-	-	-	45	n.a.	n.a.	n.a.	n.a.	n.a.	n.a.	54	-	-	-	54	-	-	-	-	n.a.	60	78
Punta Venado Calica (marítimo)	7	-	-	-	480	n.a.	n.a.	n.a.	n.a.	n.a.	n.a.	487	-	-	-	487	-	-	-	-	n.a.	6	493
San Luis Potosí	10	1 205	1 217	n.a.	n.a.	497	n.a.	-	-	n.a.	-	2 929	251	79	330	3 259	2 009	670	-	-	53	2 732	5 991
San Luis Potosí, A.I. "Ponciano Arriaga"	10	1 205	1 217	n.a.	n.a.	497	n.a.	-	-	n.a.	-	2 929	251	79	330	3 259	2 009	670	-	-	53	2 732	5 991
Sinaloa	19 463	113	183	n.a.	363	65	n.a.	-	-	n.a.	3	20 190	107	347	454	20 644	1 463	73	-	78	1 614	22 258	
Cullacán, A.I.	34	6	98	n.a.	n.a.	12	n.a.	-	-	n.a.	n.a.	150	2	1	2	152	313	32	-	64	409	561	
Los Mochis, A.I. "Del Valle del Fuerte"	24	-	-	n.a.	n.a.	24	n.a.	-	-	n.a.	n.a.	48	-	1	1	49	25	-	-	9	34	83	
Mazatlán (marítimo) ¹²	-	-	-	n.a.	194	n.a.	n.a.	-	-	n.a.	n.a.	194	-	-	-	194	-	-	-	-	n.a.	-	194
Mazatlán, A.I.	19 403	107	85	n.a.	n.a.	29	n.a.	-	-	n.a.	3	19 627	105	346	451	20 078	1 125	41	-	5	1 171	21 249	
Topolámpo (marítimo)	2	-	-	-	169	n.a.	n.a.	-	-	n.a.	n.a.	171	-	-	-	171	-	-	-	-	n.a.	-	171
Sonora	5 662	971	131	-	203	277	n.a.	-	-	n.a.	14	7 258	77	78	155	7 413	3 167	1 566	-	197	4 930	12 343	
Agua Prieta (terrestre)	468	65	-	n.a.	n.a.	n.a.	n.a.	-	-	n.a.	n.a.	533	-	-	-	533	-	-	-	-	n.a.	92	625
Cd. Obregón, A.I.	147	5	7	n.a.	n.a.	65	n.a.	-	-	n.a.	n.a.	217	-	-	-	217	98	5	-	35	138	355	
Guaymas (marítimo)	-	45	-	n.a.	203	n.a.	n.a.	-	-	n.a.	n.a.	210	-	9	9	210	14	21	-	n.a.	-	210	
Guaymas, A.I. "Gral. José M. Yáñez"	71	45	-	n.a.	68	n.a.	n.a.	-	-	n.a.	n.a.	184	-	9	9	193	14	21	-	15	90	243	
Hermosillo, A.I.	1 413	381	29	n.a.	n.a.	96	n.a.	-	-	n.a.	6	1 927	19	27	46	1 973	440	-	-	136	576	2 549	
Naco (terrestre)	39	-	-	n.a.	n.a.	n.a.	n.a.	-	-	n.a.	n.a.	39	1	1	1	40	-	-	-	-	n.a.	2	42
Nogales, A.I.	110	244	1	n.a.	n.a.	14	n.a.	-	-	n.a.	n.a.	253	6	2	2	259	1	-	-	8	2	261	
Nogales Ties (terrestre)	11	-	-	n.a.	n.a.	n.a.	n.a.	-	-	n.a.	n.a.	394	6	2	8	400	-	-	-	n.a.	6	406	
Nogales Ties (terrestre) ¹³	2 300	171	32	n.a.	n.a.	n.a.	n.a.	-	-	n.a.	8	3 191	41	10	51	3 242	-	-	-	n.a.	1 319	4 561	
San Luis Río Colorado (terrestre)	49	-	-	n.a.	n.a.	32	n.a.	-	-	n.a.	n.a.	81	1	1	1	82	-	-	-	n.a.	4	86	
San Luis Río Colorado (terrestre)	156	14	24	n.a.	n.a.	n.a.	n.a.	-	-	n.a.	n.a.	194	2	6	8	202	-	-	-	n.a.	79	281	
San Luis Río Colorado II (terrestre)	-	-	-	n.a.	n.a.	n.a.	n.a.	-	-	n.a.	n.a.	-	-	-	-	-	-	-	-	n.a.	-	2 614	
Sonoyta (terrestre) ¹⁴	218	45	-	n.a.	n.a.	n.a.	n.a.	-	-	n.a.	n.a.	263	8	23	31	294	-	-	-	n.a.	41	41	
Tabasco	776	7	2	-	585	2	1 919	4	-	89	1	3 385	87	71	158	3 543	136	2	-	26	164	3 707	
Dos Bocas (marítimo)	-	-	-	-	585	n.a.	n.a.	-	-	n.a.	n.a.	585	-	-	-	585	4	-	-	-	n.a.	4	589
Tenosique (terrestre)	776	-	-	n.a.	n.a.	n.a.	1 919	4	-	89	1	2 789	87	71	158	2 947	121	-	-	n.a.	121	3 068	
Villahermosa, A.I. "Cap. P. A. Carlos Rovirosa"	-	7	2	n.a.	n.a.	n.a.	n.a.	-	-	n.a.	n.a.	11	-	-	-	11	-	-	-	n.a.	2	39	

A.I.: Aeropuerto Internacional. n.a.: No aplic.

(-) Significa cero.

Ver notas al final del cuadro.

1.2.3 Entradas por entidad federativa y punto de internación, según condición de estancia, febrero de 2019

Entidad federativa/ punto de internación	Extranjeros no residentes en México													Extranjeros Residentes					Mexicanos				Total general
	Extranjeros no residentes en México													Extranjeros Residentes				Mexicanos					
	Visitantes turísticos	Visitantes de negocios	Otros visitantes sin permiso de actividad remunerada	Visitantes de crucero ¹	Tripulación marítima	Tripulación aérea	Visitantes regionales ²	Visitantes razones humanitarias	Visitantes con permiso de actividad remunerada	Tribadores	Diplomáticos	Subtotal	Temporales ³	Permanentes ⁴	Subtotal	Residentes en el país	Residentes en el extranjero ⁵	Diplomáticos	Tripulación aérea mexicana	Total de mexicanos			
Tamaulipas	17 232	2 003	3 440	-	1 845	126	n.a.	-	n.a.	12	2 658	159	28	187	24 845	489	10 926	-	190	11 605	36 450		
Altamira (marítimo)	-	-	42	-	1 343	n.a.	n.a.	-	n.a.	n.a.	1 385	-	-	-	1 385	-	-	-	n.a.	1 385	1 385		
Camargo (terrestre)	-	-	62	n.a.	n.a.	n.a.	n.a.	-	n.a.	n.a.	62	-	-	-	62	-	-	-	n.a.	62	220		
Capote, Puente TLC (terrestre)	129	27	2 812	n.a.	n.a.	n.a.	n.a.	-	n.a.	n.a.	2 968	-	-	-	2 968	-	-	-	n.a.	158	158		
Cd. Victoria, A. I. "Gral. Pedro J. Méndez" ⁶	11	-	-	n.a.	n.a.	3	n.a.	-	n.a.	n.a.	14	-	1	1	15	44	-	-	n.a.	84	84		
Chalán "El Vado", Díaz Ordaz (terrestre)	-	-	-	n.a.	n.a.	n.a.	n.a.	-	n.a.	n.a.	-	-	-	-	-	-	-	-	n.a.	26	26		
Guerrero, Presa Falcón (terrestre)	6	119	100	n.a.	n.a.	n.a.	n.a.	-	n.a.	n.a.	100	-	-	-	100	-	-	-	n.a.	226	226		
Matamoros, A. I. "Servando Canales"	304	289	6	n.a.	n.a.	7	n.a.	-	n.a.	n.a.	132	-	-	-	132	23	-	-	n.a.	132	264		
Matamoros, Zaragoza (Matamoros III) (terrestre)	2	-	314	n.a.	n.a.	n.a.	n.a.	-	n.a.	n.a.	600	-	-	-	613	-	-	-	n.a.	245	245		
Miguel Alemán (terrestre)	9	-	-	n.a.	n.a.	n.a.	n.a.	-	n.a.	n.a.	316	-	-	-	316	-	-	-	n.a.	471	471		
Nuevo Laredo, A. I. "Quetzalcóatl"	-	-	-	n.a.	n.a.	12	n.a.	-	n.a.	n.a.	21	-	-	-	21	-	-	-	n.a.	4	4		
Nuevo Laredo I "Miguel Alemán" (terrestre)	536	162	-	n.a.	n.a.	n.a.	n.a.	-	n.a.	n.a.	698	-	7	42	740	-	-	-	n.a.	39	779		
Nuevo Laredo II "Juárez-Lincoln" (terrestre) ¹⁵	11 317	2	-	n.a.	n.a.	n.a.	n.a.	-	n.a.	n.a.	11 319	-	58	1	59	11 378	-	-	n.a.	5 578	16 956		
Nuevo Progreso-Las Flores (terrestre)	301	1	1	n.a.	n.a.	n.a.	n.a.	-	n.a.	n.a.	303	-	-	-	303	-	-	-	n.a.	108	413		
Puerta México (Matamoros II) (terrestre)	1 083	184	16	n.a.	n.a.	n.a.	n.a.	-	n.a.	n.a.	1 293	-	3	3	1 296	-	-	-	n.a.	385	1 681		
Reynosa, A. I. "Gral. Lucio Blanco"	1	-	-	n.a.	n.a.	6	n.a.	-	n.a.	n.a.	7	-	-	-	7	-	-	-	n.a.	15	20		
Reynosa-Hidalgo, Benito Juárez I y II (terrestre) ¹⁶	1 731	18	6	n.a.	n.a.	n.a.	n.a.	-	n.a.	n.a.	1 755	-	14	1	1 770	-	-	-	n.a.	687	2 458		
Reynosa III-Pharr (Nuevo amancebí) (terrestre)	234	435	4	n.a.	n.a.	n.a.	n.a.	-	n.a.	n.a.	673	-	1	1	674	-	-	-	n.a.	203	877		
Reynosa Puente Anzalduas-Mc Allen (terrestre)	1 272	547	11	n.a.	n.a.	n.a.	n.a.	-	n.a.	n.a.	1 844	-	2	14	1 844	-	-	-	n.a.	2 630	4 474		
Tampico (marítimo)	-	-	-	n.a.	n.a.	n.a.	n.a.	-	n.a.	n.a.	513	-	-	-	513	-	-	-	n.a.	27	540		
Tampico, A. I.	286	219	66	n.a.	n.a.	98	n.a.	-	n.a.	n.a.	669	-	22	15	706	-	-	-	n.a.	88	525		
Veracruz	347	186	69	-	4 807	116	n.a.	-	n.a.	3	5 528	7	16	23	5 551	507	127	-	26	660	6 211		
Coatzacoalcos (marítimo) ¹⁷	-	-	39	-	1 567	n.a.	n.a.	-	n.a.	n.a.	1 606	-	-	-	1 606	-	-	-	n.a.	-	1 606		
Minatitlán, A. I.	-	-	-	n.a.	n.a.	-	n.a.	-	n.a.	n.a.	-	-	-	-	-	-	-	-	n.a.	-	-		
Tuxpan (marítimo)	-	-	11	-	1 060	n.a.	n.a.	-	n.a.	n.a.	1 071	-	-	-	1 071	-	-	-	n.a.	-	1 071		
Veracruz (marítimo)	-	-	-	n.a.	n.a.	n.a.	n.a.	-	n.a.	n.a.	2 180	-	-	-	2 180	-	-	-	n.a.	-	2 180		
Veracruz, A. I.	347	186	19	n.a.	n.a.	116	n.a.	-	n.a.	3	671	-	7	16	694	507	127	-	26	660	6 211		
Yucatán	4 166	297	509	-	6 645	322	239	n.a.	2	-	12 189	192	276	468	12 657	1 727	1	-	83	1 811	14 468		
Chichén Itzá, A. I.	-	-	-	n.a.	n.a.	n.a.	n.a.	-	n.a.	n.a.	-	-	-	-	-	-	-	-	n.a.	-	-		
Mérida, A. I.	4 164	297	472	37	6 645	322	239	n.a.	2	-	5 181	192	276	468	5 649	1 711	-	-	83	1 794	7 443		
Progreso (marítimo)	2	-	-	n.a.	n.a.	n.a.	n.a.	-	n.a.	n.a.	7 008	-	-	-	7 008	12	-	-	n.a.	13	7 021		
Yucalpetén (marítimo)	-	-	-	-	-	-	-	-	-	-	-	-	-	-	-	-	-	-	n.a.	4	4		
Zacatecas	20	28	2 090	n.a.	n.a.	5	n.a.	-	n.a.	-	2 143	6	9	15	2 158	571	1 081	-	121	1 773	3 931		
Zacatecas, A. I. "Gral. Leopoldo C. Ruiz" ¹⁸	20	28	2 090	n.a.	n.a.	5	n.a.	-	n.a.	-	2 143	6	9	15	2 158	571	1 081	-	121	1 773	3 931		

A. I. Aeropuerto Internacional. n.a. No aplica.

(-) Significa cero.

Las cifras se refieren a eventos debido a que una misma persona pudo haber entrado al país en más de una ocasión.

¹ La información incluye a los visitantes con fines de adopción y otros visitantes no remunerados en términos del artículo 52, Fracción I y VI de la Ley de Migración y del artículo 129 de su Reglamento, cuyo motivo de estancia es diferente a turismo o negocios.

² La información incluye a los visitantes marítimos de cruceros en términos de los artículos 87 y 89 del Reglamento de la Ley de Migración.

³ La información incluye a los "Visitantes regionales", en los términos del artículo 52, Fracción III de la Ley de Migración y del artículo 132 de su Reglamento, así como a los belicistas que ingresan como turistas terrestres por menos de siete días.

⁴ Incluye a extranjeros con una tarjeta de residente temporal, en términos del artículo 52, Fracción VII y VIII de la Ley de Migración y artículo 138 de su Reglamento.

⁵ Incluye a extranjeros con tarjeta de residente permanente, en términos del artículo 52, Frac. IX de la Ley de Migración y artículo 139 de su Reglamento y procedimientos migratorios.

⁶ Incluye registros en el punto de revisión de Enseñada, Guerrero Negro, B. C. y los puntos de internación Cabo San Lucas, San Carlos, Santa Rosalia y La Paz. B.C.S. de personas que entraron vía terrestre por la línea fronteriza de Baja California y no se documentaron amparados en las facilidades migratorias y aduanales que existen en el norte del país.

⁷ Incluye registros en la garita de abandono Km. 30 de personas que entraron vía terrestre por la línea fronteriza de Chihuahua y no se documentaron amparados en las facilidades migratorias y aduanales que existen en el norte del país.

⁸ Derivado del acuerdo por el que se modificó la sede y circunscripción territorial de las delegaciones y subdelegaciones federales, delegaciones y subdelegaciones locales del Instituto Nacional de Migración, publicado en el Diario Oficial de la Federación el 10 de diciembre de 2015, el Puente Internacional Guadalupe-Tornillo actualmente registra el flujo de entrada y salida terrestre que ingresará por el Puente Internacional Guadalupe-Poifric-Parra, el cual fue cerrado.

⁹ Incluye registros en la garita de abandono Allende Km. 53 de personas que entraron vía terrestre por Coahuila y no se documentaron en la línea fronteriza amparados en las facilidades migratorias y aduanales que existen en el norte del país.

¹⁰ Incluye registros en la Bahía y el Club de Yates de Acapulco.

¹¹ Incluye registros en Marina Ikapá.

¹² Incluye registros en Marina El Cid y Marina Mazatlán.

¹³ Incluye registros en la garita Km. 21 y garita Km. 18 habitada temporalmente en el mes de diciembre, de personas que entraron vía terrestre por la línea fronteriza de Sonora y no se documentaron amparados en las facilidades migratorias y aduanales que existen en el norte del país.

¹⁴ Incluye registros en la garita San Emeterio de personas que entraron vía terrestre por la línea fronteriza de Sonora y no se documentaron amparados en las facilidades migratorias y aduanales que existen en el norte del país.

¹⁵ Incluye registros en el módulo CITEV Nuevo Laredo de personas que entraron vía terrestre por la línea fronteriza de Tamaulipas y no se documentaron amparados en las facilidades migratorias y aduanales que existen en el norte del país.

¹⁶ Incluye registros en el módulo CITEV Reynosa de personas que entraron vía terrestre por la línea fronteriza de Tamaulipas y no se documentaron amparados en las facilidades migratorias y aduanales que existen en el norte del país.

¹⁷ Incluye registros del puerto internacional Pajaritos, que comparte capitania de puerto con Coatzacoalcos.

¹⁸ Incluye registros del flujo de internación temporal de vehículos de mexicanos residentes en el extranjero registrados por Banjército, con base en información del INM y Banjército, registrada en los puntos de internación terrestre de la frontera norte de México.

Fuente: Unidad de Política Migratoria, Registro e Identidad de Personas, SEGOB, con base en información del INM y Banjército, registrada en los puntos de internación a México y consulados.

1.2.4 Entradas por entidad federativa y punto de internación, según condición de estancia, marzo de 2019

Entidad federativa/ punto de internación	Extranjeros no residentes en México												Extranjeros Residentes					Mexicanos					Total general												
	Visitas de negocios			Otros visitantes sin permiso de actividad remunerada		Visitantes de crucero ¹		Tránsito marítimo		Tránsito aérea		Visitantes regionales ²		Visitante razones humanitarias		Visitante con permiso de actividad remunerada		Trabajadores		Diplomáticos		Subtotal		Temporales ³	Permanentes ³	Subtotal	Total de extranjeros	Residentes en el país	Residentes en el extranjero ⁴	Diplomáticos	Tránsito aérea mexicana	Total de mexicanos			
	Visitas de negocios	Otros visitantes sin permiso de actividad remunerada	Visitantes de crucero ¹	Tránsito marítimo	Tránsito aérea	Visitantes regionales ²	Visitante razones humanitarias	Visitante con permiso de actividad remunerada	Trabajadores	Diplomáticos	Subtotal	Temporales ³	Permanentes ³	Subtotal	Residentes en el país	Residentes en el extranjero ⁴	Diplomáticos	Tránsito aérea mexicana	Total de mexicanos																
	Visitas de negocios	Otros visitantes sin permiso de actividad remunerada	Visitantes de crucero ¹	Tránsito marítimo	Tránsito aérea	Visitantes regionales ²	Visitante razones humanitarias	Visitante con permiso de actividad remunerada	Trabajadores	Diplomáticos	Subtotal	Temporales ³	Permanentes ³	Subtotal	Residentes en el país	Residentes en el extranjero ⁴	Diplomáticos	Tránsito aérea mexicana	Total de mexicanos																
Quintana Roo	870	659	4 299	5 943	557 017	193 987	11 678	37 121	3	7	8	2	366	1 681 083	2 972	2 744	2 833	6 024	1 687 107	21 666	1 144	42	2 544	25 396	1 712 503										
Cancún, A. I.	833 077	4 299	5 052	n.a.	n.a.	11 579	n.a.	n.a.	-	n.a.	n.a.	n.a.	n.a.	854 359	2 744	2 833	5 577	859 936	19 122	989	42	2 473	22 626	882 562											
Chetumal (marítimo)	-	-	-	-	-	n.a.	n.a.	n.a.	-	n.a.	n.a.	n.a.	n.a.	-	-	-	-	-	-	-	-	-	-	-	-	-	-	-	-	-	-	-	-		
Chetumal (terrestre)	1 063	-	-	17	n.a.	93	n.a.	n.a.	-	n.a.	n.a.	n.a.	n.a.	1 163	19	7	26	1 189	-	118	5	-	-	n.a.	123	1 312									
Chetumal, A. I.	2	-	-	2	n.a.	n.a.	4	n.a.	-	n.a.	n.a.	n.a.	n.a.	8	-	-	-	8	-	-	-	-	n.a.	2	2	10 511									
Chetumal, Subteniente López (terrestre)	647	1	50	n.a.	n.a.	n.a.	n.a.	9 686	-	n.a.	n.a.	n.a.	n.a.	10 385	86	17	103	10 488	9	14	-	-	n.a.	23	32 550										
Chetumal, Subteniente López II, "Chactemal" (terrestre)	5 555	1	4	4	n.a.	n.a.	n.a.	26 618	2	1	2	14	32 197	99	59	158	32 355	111	111	84	-	-	n.a.	195	30 682										
Cozumel, A. I.	28 628	4	443	n.a.	n.a.	95	n.a.	n.a.	-	n.a.	n.a.	n.a.	30 317	20	122	142	30 312	249	52	69	-	-	n.a.	370	502 906										
Isla Cozumel (marítimo)	642	-	-	375	372 972	126 968	n.a.	n.a.	-	n.a.	n.a.	n.a.	500 957	1	10	11	500 968	1 938	-	-	-	-	n.a.	1 938	502 906										
Isla Mujeres (marítimo)	2	-	-	-	-	92	n.a.	n.a.	-	n.a.	n.a.	n.a.	94	3	3	6	100	-	-	-	-	-	-	n.a.	6	106									
La Unión (terrestre)	4	-	-	-	-	n.a.	n.a.	817	-	n.a.	n.a.	n.a.	821	-	-	-	-	-	-	-	-	-	-	n.a.	57	878									
Majahual (marítimo)	10	-	-	-	-	66 493	n.a.	n.a.	-	n.a.	n.a.	n.a.	250 548	-	-	-	-	-	-	-	-	-	n.a.	20	250 568										
Puerto Aventuras (marítimo)	-	-	-	-	-	4	n.a.	n.a.	-	n.a.	n.a.	n.a.	-	-	-	-	-	-	-	-	-	-	n.a.	-	-	-	-	-	-	-	-	-	-		
Puerto Juárez (marítimo)	25	-	-	-	-	-	n.a.	n.a.	-	n.a.	n.a.	n.a.	-	-	-	-	-	-	-	-	-	-	n.a.	-	-	-	-	-	-	-	-	-	-	-	
Puerto Morelos (marítimo)	11	-	-	-	-	36	n.a.	n.a.	-	n.a.	n.a.	n.a.	-	-	-	-	-	-	-	-	-	-	n.a.	-	-	-	-	-	-	-	-	-	-	-	
Punta Venado Calica (marítimo)	3	-	-	-	-	301	n.a.	n.a.	-	n.a.	n.a.	n.a.	-	-	-	-	-	-	-	-	-	-	n.a.	-	-	-	-	-	-	-	-	-	-	-	
San Luis Potosí	32	1 467	1 877	1 877	n.a.	n.a.	524	n.a.	-	n.a.	n.a.	-	3 900	134	53	187	4 087	1 497	734	-	-	-	94	2 395	6 412										
San Luis Potosí, A. I. "Ponciano Arriaga"	32	1 467	1 877	n.a.	n.a.	524	n.a.	n.a.	-	n.a.	n.a.	-	3 900	134	53	187	4 087	1 497	734	-	-	-	94	2 395	6 412										
Sinaloa	22 283	70	216	149	n.a.	610	64	n.a.	-	n.a.	n.a.	-	23 247	72	227	299	23 546	1 283	111	-	-	-	78	1 472	25 018										
Culliacán, A. I.	16	2	-	-	-	n.a.	6	n.a.	-	n.a.	n.a.	-	173	-	-	2	175	191	61	-	-	-	57	309	484										
Los Mochis, A. I. "Del Valle del Fuerte"	37	-	-	-	-	n.a.	20	n.a.	-	n.a.	n.a.	-	57	1	3	4	61	21	-	-	-	-	12	33	94										
Mazatlán (marítimo) ¹²	-	-	-	-	-	465	n.a.	n.a.	-	n.a.	n.a.	-	465	-	-	-	465	-	-	-	-	-	n.a.	-	465										
Mazatlán, A. I.	22 230	68	67	n.a.	n.a.	38	n.a.	n.a.	-	n.a.	n.a.	-	22 407	71	222	293	22 700	1 070	50	-	-	-	n.a.	1 129	23 829										
Topolobampo (marítimo)	-	-	-	-	-	145	n.a.	n.a.	-	n.a.	n.a.	-	145	-	-	-	145	-	-	-	-	-	n.a.	-	145										
Sonora	5 188	1 118	90	-	-	92	247	n.a.	-	n.a.	n.a.	-	6 752	60	82	142	6 894	590	2 288	-	-	-	167	3 045	9 939										
Aguá Prieta (terrestre)	340	59	-	-	-	n.a.	n.a.	n.a.	-	n.a.	n.a.	-	398	3	2	5	404	1	253	-	-	-	n.a.	234	638										
Cd. Obregón, A. I.	49	6	-	1	-	n.a.	46	n.a.	-	n.a.	n.a.	-	184	10	3	13	194	55	-	-	-	26	83	197											
Guaymas (marítimo)	107	21	-	-	-	92	n.a.	n.a.	-	n.a.	n.a.	-	193	-	-	-	193	-	-	-	-	-	n.a.	-	193										
Guaymas, A. I. "Gral. José M. Yáñez"	664	463	18	n.a.	n.a.	69	n.a.	n.a.	-	n.a.	n.a.	-	187	-	16	16	213	9	13	-	-	-	n.a.	36	249										
Hermosillo, A. I.	65	1	-	-	-	n.a.	79	n.a.	-	n.a.	n.a.	-	127	15	27	42	1 279	525	-	-	-	-	125	650	1 929										
Naco (terrestre)	1	-	-	-	-	n.a.	n.a.	n.a.	-	n.a.	n.a.	-	66	-	-	-	66	-	-	-	-	-	n.a.	-	66										
Nogales, A. I.	117	292	-	-	-	n.a.	20	n.a.	-	n.a.	n.a.	-	39	-	-	-	39	-	-	-	-	-	n.a.	-	39	426									
Nogales Tires (terrestre)	117	292	-	-	-	n.a.	20	n.a.	-	n.a.	n.a.	-	413	2	1	3	416	-	-	-	-	-	n.a.	9	426										
Nogales Uno (terrestre) ¹³	3 240	149	-	-	-	n.a.	n.a.	n.a.	-	n.a.	n.a.	-	3 309	19	10	29	3 438	-	1 807	-	-	-	n.a.	1 807	5 235										
Puerto Peñasco, A. I.	50	-	-	-	-	n.a.	53	n.a.	-	n.a.	n.a.	-	63	-	-	-	63	-	-	-	-	-	n.a.	-	63	89									
Puerto Peñasco, A. I. (terrestre)	236	56	-	-	-	n.a.	n.a.	n.a.	-	n.a.	n.a.	-	416	4	3	7	423	-	-	-	-	-	n.a.	139	562										
San Luis Río Colorado (terrestre)	-	-	-	-	-	n.a.	n.a.	n.a.	-	n.a.	n.a.	-	-	-	-	-	-	-	-	-	-	-	n.a.	-	-	-	-	-	-	-	-	-	-	-	
San Luis Río Colorado I (terrestre)	-	-	-	-	-	n.a.	n.a.	n.a.	-	n.a.	n.a.	-	-	-	-	-	-	-	-	-	-	-	n.a.	-	-	-	-	-	-	-	-	-	-	-	-
Sonoyta (terrestre) ¹⁴	239	69	1	-	-	n.a.	n.a.	n.a.	-	n.a.	n.a.	-	309	7	18	25	334	-	-	-	-	-	n.a.	73	407										
Tabasco	670	4	15	-	-	628	2	1 857	2	-	82	-	3 260	31	53	84	3 344	102	5	-	-	6	113	3 457											
Dos Bocas (marítimo)	-	-	-	-	-	628	n.a.	n.a.	-	n.a.	n.a.	-	628	-	-	-	628	23	-	-	-	-	n.a.	23	651										
Tenosique, El Ceibo (terrestre)	670	-	-	-	-	n.a.	n.a.	n.a.	-	n.a.	n.a.	-	1 857	2	-	-	1 857	2	-	-	-	-	n.a.	79	2 770										
Villahermosa, A. I. "Cap. P. A. Carlos Rooyrosa"	-	-	-	15	n.a.	n.a.	2	n.a.	-	n.a.	n.a.	-	2 111	31	49	80	2 691	77	2	-	-	-	n.a.	11	36										

A. I. Aeropuerto Internacional. n.a. No aplic.

(-) Significa cero.

Ver notas al final del cuadro.



1.2.4 Entradas por entidad federativa y punto de internación, según condición de estancia, marzo de 2019

Table with columns for 'Entidad federativa/ punto de internación', 'Extranjeros no residentes en México', 'Extranjeros Residentes', 'Mexicanos', and 'Total general'. Rows list states like Tamaulipas, Veracruz, and Yucatán with various entry types.

A.I. Aeropuerto Internacional. n.a. No aplica. Las cifras se refieren a eventos debido a que una misma persona pudo haber entrado al país en más de una ocasión. 1. La información incluye a los visitantes con fines de adopción y otros visitantes no remunerados en términos del artículo 52, Fracción I y VI de la Ley de Migración y del artículo 129 de su Reglamento...

1.2.5 Entradas por entidad federativa y punto de internación, según condición de estancia, abril de 2019

Entidad federativa/ punto de internación	Extranjeros no residentes en México										Extranjeros Residentes				Total de extranjeros				Mexicanos				Total general						
	Visitantes de negocios		Otros visitantes sin permiso de actividad remunerada		Visitantes de crucero ¹		Trípulación marítima		Trípulación aérea		Visitantes regionales ²		Visitante con permiso de actividad remunerada		Trabajadores fronterizos		Subtotal		Residentes en el país		Residentes en el extranjero ³			Diplomáticos		Trípulación aérea mexicana		Total de mexicanos	
	Vistas	Otros	Permiso	Sin	de	de	de	de	de	de	de	de	de	de	de	de	de	de	de	de	de	de		de	de	de	de	de	de
Quintana Roo	706 862	2 216	6 110	471 408	164 112	10 409	44 317	1	1	1	535	1 405 972	3 097	3 314	6 411	1 412 383	27 529	961	73	2 442	31 025	1 443 408							
Cancún, A. I.	681 313	2 205	5 317	471 408	164 112	10 409	44 317	1	1	1	535	1 405 972	2 800	3 098	5 898	705 499	25 175	933	34	2 328	28 474	733 969							
Cancún (marítimo)	-	-	-	-	n.a.	n.a.	n.a.	n.a.	n.a.	n.a.	n.a.	-	-	-	-	-	-	-	-	-	-	-	-	-	-	-	-	-	
Chetumal (marítimo)	901	-	13	-	n.a.	n.a.	n.a.	n.a.	n.a.	n.a.	n.a.	1 005	31	16	47	1 052	291	2	4	n.a.	287	1 349							
Chetumal, A. I.	25	-	-	-	n.a.	n.a.	n.a.	n.a.	n.a.	n.a.	n.a.	6	-	-	-	-	-	-	-	-	-	35	66						
Chetumal, Sublente López (terrestre)	804	3	3	n.a.	n.a.	n.a.	n.a.	n.a.	n.a.	n.a.	n.a.	11 333	110	19	129	11 462	13	-	-	n.a.	13	11 475							
Chetumal, Sublente López II, "Chactemal" (terrestre)	8 322	2	100	n.a.	n.a.	n.a.	n.a.	n.a.	n.a.	n.a.	n.a.	41 054	127	85	212	41 266	155	28	-	n.a.	183	41 449							
Cozumel, A. I.	15 181	9	318	n.a.	n.a.	n.a.	n.a.	n.a.	n.a.	n.a.	n.a.	2	15 652	29	94	123	15 775	338	18	-	114	16 245							
Cozumel (marítimo)	256	-	359	317 213	107 975	n.a.	n.a.	n.a.	n.a.	n.a.	n.a.	425 803	-	-	-	-	425 803	1 428	-	-	n.a.	1 428							
Isla Mujeres (marítimo)	9	-	-	-	n.a.	n.a.	n.a.	n.a.	n.a.	n.a.	n.a.	113	30	-	-	-	113	30	-	-	n.a.	30							
La Unión (terrestre)	12	-	-	-	n.a.	n.a.	n.a.	n.a.	n.a.	n.a.	n.a.	1 203	53	-	-	-	1 203	53	-	-	n.a.	53							
Majahual (marítimo)	7	-	-	-	n.a.	n.a.	n.a.	n.a.	n.a.	n.a.	n.a.	209 590	22	-	-	-	209 590	22	-	-	n.a.	209 612							
Puerto Aventuras (marítimo)	8	-	-	-	n.a.	n.a.	n.a.	n.a.	n.a.	n.a.	n.a.	4	1	-	-	-	4	1	-	-	n.a.	5							
Puerto Juárez (marítimo)	8	-	-	-	n.a.	n.a.	n.a.	n.a.	n.a.	n.a.	n.a.	8	1	-	-	-	8	1	-	-	n.a.	9							
Puerto Morelos (marítimo)	17	-	-	-	n.a.	n.a.	n.a.	n.a.	n.a.	n.a.	n.a.	68	-	-	-	-	68	-	-	-	n.a.	68							
Punta Venado Calca (marítimo)	7	-	-	-	n.a.	n.a.	n.a.	n.a.	n.a.	n.a.	n.a.	507	-	-	-	-	507	4	-	-	n.a.	511							
San Luis Potosí	40	1 443	1 684	1 684	n.a.	n.a.	522	n.a.	n.a.	522	n.a.	3 689	147	58	205	3 894	2 025	784	-	133	2 942	6 836							
San Luis Potosí, A. I. "Ponciano Arriaga"	40	1 443	1 684	1 684	n.a.	n.a.	522	n.a.	n.a.	522	n.a.	3 689	147	58	205	3 894	2 025	784	-	133	2 942	6 836							
Sinaloa	9 111	82	160	108	n.a.	n.a.	477	53	n.a.	n.a.	n.a.	9 883	63	170	233	10 116	1 549	170	-	79	1 798	11 914							
Culiacán, A. I.	41	8	108	n.a.	n.a.	n.a.	n.a.	n.a.	n.a.	n.a.	n.a.	163	2	2	2	165	313	55	-	61	429	594							
Los Mochis, A. I. "Del Valle del Fuerte"	5	-	-	-	n.a.	n.a.	n.a.	n.a.	n.a.	n.a.	n.a.	14	-	-	-	14	15	23	-	-	13	36							
Mazatlán (marítimo) ¹²	-	-	-	-	n.a.	n.a.	351	n.a.	n.a.	n.a.	n.a.	351	-	-	-	-	351	53	-	-	n.a.	53							
Mazatlán, A. I.	9 065	74	52	n.a.	n.a.	n.a.	126	n.a.	n.a.	n.a.	n.a.	9 229	63	167	230	9 459	1 160	115	-	5	1 280	10 739							
Topolobampo (marítimo)	-	-	-	-	n.a.	n.a.	n.a.	n.a.	n.a.	n.a.	n.a.	126	-	-	-	-	126	-	-	-	n.a.	126							
Sonora	3 911	965	166	-	n.a.	n.a.	105	194	n.a.	n.a.	n.a.	5 350	69	97	166	5 516	706	2 949	-	169	3 836	9 342							
Agua Prieta (terrestre)	383	-	-	-	n.a.	n.a.	n.a.	n.a.	n.a.	n.a.	n.a.	426	-	-	-	-	426	-	-	-	n.a.	426							
Ct. Obregon, A. I.	28	7	-	-	n.a.	n.a.	34	n.a.	n.a.	n.a.	n.a.	168	3	4	7	106	43	2	-	27	337	763							
Guaymas (marítimo)	57	-	-	-	n.a.	n.a.	105	n.a.	n.a.	n.a.	n.a.	106	-	-	-	-	106	-	-	-	n.a.	106							
Guaymas, A. I. "Gral. José M. Yáñez"	529	479	12	n.a.	n.a.	n.a.	70	n.a.	n.a.	n.a.	n.a.	1 097	5	15	20	129	26	14	-	12	61	190							
Hermosillo, A. I.	66	-	-	-	n.a.	n.a.	n.a.	n.a.	n.a.	n.a.	n.a.	1 086	12	24	36	1 133	623	-	-	116	739	1 872							
Naco (terrestre)	8	-	-	-	n.a.	n.a.	n.a.	n.a.	n.a.	n.a.	n.a.	86	-	-	-	-	86	-	-	-	n.a.	86							
Nogales, A. I.	76	-	-	-	n.a.	n.a.	n.a.	n.a.	n.a.	n.a.	n.a.	10	-	-	-	-	10	-	-	-	n.a.	10							
Nogales Tres (terrestre)	264	-	-	-	n.a.	n.a.	n.a.	n.a.	n.a.	n.a.	n.a.	342	-	-	-	-	342	-	-	-	n.a.	342							
Nogales Uno (terrestre) ¹³	2 422	95	17	n.a.	n.a.	n.a.	n.a.	n.a.	n.a.	n.a.	n.a.	2 536	40	17	57	2 593	-	-	-	-	n.a.	2 536							
Puerto Peñasco, A. I.	47	-	-	-	n.a.	n.a.	n.a.	n.a.	n.a.	n.a.	n.a.	53	1	3	4	57	12	-	-	-	n.a.	69							
Puerto Peñasco (terrestre)	118	22	136	-	n.a.	n.a.	36	n.a.	n.a.	n.a.	n.a.	276	-	-	-	-	276	-	-	-	n.a.	276							
San Luis Río Colorado (terrestre)	-	-	-	-	n.a.	n.a.	n.a.	n.a.	n.a.	n.a.	n.a.	-	-	-	-	-	-	-	-	-	n.a.	-							
San Luis Río Colorado II (terrestre)	-	-	-	-	n.a.	n.a.	n.a.	n.a.	n.a.	n.a.	n.a.	-	-	-	-	-	-	-	-	-	n.a.	-							
Sonoyta (terrestre) ¹⁴	176	46	-	-	n.a.	n.a.	n.a.	n.a.	n.a.	n.a.	n.a.	224	8	29	37	261	-	-	-	-	n.a.	261							
Tabasco	543	10	1	-	713	8	1 879	5	-	78	8	3 245	51	37	88	3 333	101	-	-	2	103	3 436							
Dos Bocas (marítimo)	-	-	-	-	n.a.	n.a.	n.a.	n.a.	n.a.	n.a.	n.a.	713	-	-	-	-	713	-	-	-	n.a.	713							
Tenosique, El Ceibo (terrestre)	543	10	1	-	n.a.	n.a.	n.a.	n.a.	n.a.	n.a.	n.a.	1 879	5	37	88	2 002	82	-	-	-	n.a.	82							
Villahermosa, A. I. "Cap. F. A. Carlos Rovirosa"	-	-	-	-	n.a.	n.a.	n.a.	n.a.	n.a.	n.a.	n.a.	18	-	-	-	-	18	-	-	-	n.a.	18							

A.I. Aeropuerto Internacional. n.a. No aplic

(-) Significa cero.

Ver notas al final del cuadro.

(Continúa)

1.2.5 Entradas por entidad federativa y punto de internación, según condición de estancia, abril de 2019

Entidad federativa/ punto de internación	Extranjeros no residentes en México											Extranjeros Residentes			Mexicanos				Total general															
	Visitas turísticas	Visitas de negocios	Otros visitantes sin permiso de actividad remunerada ¹	Visitantes de crucero ²	Trp.ación marítima	Trp.ación aérea	Visitantes regionales ³	Visitantes razones humanitarias	Visitantes con permisos de actividad remunerada	Trabajadores fronterizos	Diplomáticos	Subtotal	Temporales ⁴	Permanentes ⁵	Subtotal	Residentes en el país	Residentes en el extranjero ⁶	Diplomáticos		Trp.ación aérea mexicana	Total de mexicanos													
																						31 879	1 600	133	3 344	9	214	16	792	528	24	985	15 008	403
Tamaulipas	23 586	1 918	4 180	134	2 060	134	n.a.	n.a.	n.a.	n.a.	n.a.	31 879	145	35	180	693	14 767	208	n.a.	15 668	47 727													
Altamira (marítimo)	-	-	45	n.a.	1 555	n.a.	n.a.	n.a.	n.a.	n.a.	n.a.	1 600	-	-	-	-	-	-	n.a.	n.a.	1 600													
Camargo (terrestre)	-	-	133	n.a.	n.a.	n.a.	n.a.	n.a.	n.a.	n.a.	n.a.	133	-	-	-	-	-	-	n.a.	n.a.	133													
Capote, Puente TLC (terrestre)	167	26	3 151	n.a.	n.a.	n.a.	n.a.	n.a.	n.a.	n.a.	n.a.	3 344	-	-	-	-	-	-	n.a.	n.a.	3 344													
Cd. Victoria, A. I., "Gral. Pedro J. Méndez"	5	-	-	3	n.a.	3	n.a.	n.a.	n.a.	n.a.	n.a.	9	-	-	-	-	-	-	n.a.	n.a.	9													
Chalan "El Vado", Díaz Ordaz (terrestre)	-	-	-	n.a.	n.a.	n.a.	n.a.	n.a.	n.a.	n.a.	n.a.	-	-	-	-	-	-	-	n.a.	n.a.	-													
Guerrero, Presa Falcón (terrestre)	-	-	214	n.a.	n.a.	n.a.	n.a.	n.a.	n.a.	n.a.	n.a.	214	-	-	-	-	-	-	n.a.	n.a.	214													
Matanoros, A. I., "Servando Canales"	1	9	-	n.a.	n.a.	6	n.a.	n.a.	n.a.	n.a.	n.a.	16	-	-	-	-	-	-	n.a.	n.a.	367													
Matanoros, Zaragoza (Matamoros III) (terrestre)	340	438	14	n.a.	n.a.	n.a.	n.a.	n.a.	n.a.	n.a.	n.a.	792	3	3	795	361	361	-	n.a.	n.a.	1 156													
Miguel Alemán (terrestre)	-	-	528	n.a.	n.a.	n.a.	n.a.	n.a.	n.a.	n.a.	n.a.	528	-	-	-	-	-	-	n.a.	n.a.	528													
Nuevo Laredo, A. I., "Quetzalcóatl"	15	-	-	n.a.	n.a.	9	n.a.	n.a.	n.a.	n.a.	n.a.	24	-	-	-	-	-	-	n.a.	n.a.	24													
Nuevo Laredo I, "Miguel Alemán" (terrestre)	813	182	-	n.a.	n.a.	n.a.	n.a.	n.a.	n.a.	n.a.	n.a.	985	24	7	31	1 026	59	-	n.a.	n.a.	1 085													
Nuevo Laredo II, "Juárez-Lincoln" (terrestre)	15 554	307	-	n.a.	n.a.	n.a.	n.a.	n.a.	n.a.	n.a.	n.a.	15 008	53	53	15 068	7 486	7 486	-	n.a.	n.a.	23 104													
Nuevo Progreso-Las Flores (terrestre)	400	1	2	n.a.	n.a.	n.a.	n.a.	n.a.	n.a.	n.a.	n.a.	403	-	-	-	-	-	-	n.a.	n.a.	403													
Puerta México (Matamoros II) (terrestre)	1 568	221	7	n.a.	n.a.	n.a.	n.a.	n.a.	n.a.	n.a.	n.a.	1 796	1	1	1 797	808	808	-	n.a.	n.a.	2 605													
Reynosa, A. I., "Gral. Lucio Blanco"	-	-	-	n.a.	n.a.	15	n.a.	n.a.	n.a.	n.a.	n.a.	15	-	-	-	-	-	-	n.a.	n.a.	15													
Reynosa-Hidalgo, Benito Juárez I y II (terrestre)	2 221	43	2	n.a.	n.a.	n.a.	n.a.	n.a.	n.a.	n.a.	n.a.	2 266	4	2	6	2 272	4	4	n.a.	n.a.	2 276													
Reynosa III-Phar (Nuevo amanecer) (terrestre)	313	307	2	n.a.	n.a.	n.a.	n.a.	n.a.	n.a.	n.a.	n.a.	622	3	1	4	626	304	-	n.a.	n.a.	930													
Reynosa Puente Anzueltas-Mc Allen (terrestre)	1 862	388	4	n.a.	n.a.	n.a.	n.a.	n.a.	n.a.	n.a.	n.a.	2 254	23	6	29	2 283	3 265	-	n.a.	n.a.	5 551													
Tampico (marítimo)	-	-	9	n.a.	505	n.a.	n.a.	n.a.	n.a.	n.a.	n.a.	514	-	-	-	-	-	-	n.a.	n.a.	514													
Tampico, A. I.	327	303	68	n.a.	n.a.	101	n.a.	n.a.	n.a.	n.a.	n.a.	799	34	19	53	852	552	113	-	n.a.	1 587													
Veracruz	431	231	52	182	5 622	182	n.a.	n.a.	23	n.a.	1	6 559	4	13	17	6 599	594	158	26	778	7 337													
Coatzacoalcos (marítimo)	-	-	42	n.a.	1 823	n.a.	n.a.	n.a.	n.a.	n.a.	n.a.	1 865	-	-	-	-	-	-	-	n.a.	n.a.													
Minatitlán, A. I.	-	-	-	n.a.	n.a.	n.a.	n.a.	n.a.	n.a.	n.a.	n.a.	-	-	-	-	-	-	-	-	n.a.	-													
Tuxpan (marítimo)	-	-	7	n.a.	1 123	n.a.	n.a.	n.a.	n.a.	n.a.	n.a.	1 130	-	-	-	-	-	-	-	n.a.	n.a.													
Veracruz (marítimo)	-	-	3	n.a.	2 676	n.a.	n.a.	n.a.	n.a.	n.a.	n.a.	2 679	-	-	-	-	-	-	-	n.a.	n.a.													
Veracruz, A. I.	431	231	-	n.a.	182	n.a.	n.a.	n.a.	23	n.a.	1	868	4	13	17	885	594	158	26	778	1 663													
Yucatán	2 098	240	524	10 237	308	242	n.a.	n.a.	-	56	-	13 705	225	302	527	14 232	2 684	10	97	2 791	17 023													
Chichén Itzá, A. I.	-	-	-	n.a.	n.a.	n.a.	n.a.	n.a.	n.a.	n.a.	n.a.	-	-	-	-	-	-	-	-	-	-													
Merida, A. I.	2 090	240	491	n.a.	242	n.a.	n.a.	n.a.	n.a.	56	-	3 119	225	302	527	3 646	2 649	-	-	97	6 392													
Progreso (marítimo)	8	-	33	10 237	308	n.a.	n.a.	n.a.	n.a.	n.a.	n.a.	10 586	-	-	-	-	-	-	-	10	10 631													
Yucalpetén (marítimo)	-	-	-	-	-	-	n.a.	n.a.	-	-	-	-	-	-	-	-	-	-	-	-	-													
Zacatecas	16	20	2 919	n.a.	n.a.	5	n.a.	n.a.	-	2 960	-	2 970	5	5	10	2 970	814	880	-	96	4 760													
Zacatecas, A. I., "Gral. Leobardo C. Ruiz"	-	-	2 919	n.a.	n.a.	5	n.a.	n.a.	-	2 960	-	2 970	5	5	10	2 970	814	880	-	96	4 760													

A.I. Aeropuerto Internacional. n.a. No aplica

(-) Significa cero.

Las cifras se refieren a eventos debido a que una misma persona pudo haber entrado al país en más de una ocasión.

¹ La información incluye a los visitantes con fines de adopción y otros visitantes no remunerados en términos del artículo 52, Fracción I y VI de la Ley de Migración y del artículo 129 de su Reglamento, cuyo motivo de estancia es diferentes a turismo o negocios.

² La información incluye a los visitantes marítimos de cruceros en términos de los artículos 87 y 89 del Reglamento de la Ley de Migración.

³ La información incluye a los "Visitantes regionales", en los términos del artículo 52, Fracción III de la Ley de Migración y artículo 138 de su Reglamento.

⁴ Incluye a extranjeros con una tarjeta de residente temporal, en términos del artículo 52, Fracción VII y VIII de la Ley de Migración y artículo 138 de su Reglamento.

⁵ Incluye a extranjeros con tarjeta de residente permanente, en términos del artículo 52, Frac. IX de la Ley de Migración y artículo 138 de su Reglamento y de documentos migratorios, así como de los que aún cuentan con tarjeta vigente de inmigrado, atalado político, según el artículo 44 de documentos migratorios para trámites y procedimientos migratorios.

⁶ Incluye registros en el punto de revisión de Eisenstadt, Guerrero Negro, B.C. y los puntos de internación Cabo San Lucas, San Carlos, Santa Rosalía y La Paz. B.C.S. de personas que entraron vía terrestre por la línea fronteriza de Baja California y no se documentaron amparados en las facilidades migratorias y aduanales que existen en el norte del país.

⁷ Incluye registros en la zona de abarrotamiento Km. 30 de personas que entraron vía terrestre por la línea fronteriza de Chihuahua y no se documentaron amparados en las facilidades migratorias y aduanales que existen en el norte del país.

⁸ Incluye registros en la zona de abarrotamiento Km. 21 y zona Km. 18 habilitada temporalmente en el mes de diciembre, de personas que entraron vía terrestre por la línea fronteriza de Sonora y no se documentaron amparados en las facilidades migratorias y aduanales que existen en el norte del país.

⁹ Incluye registros en la zona de abarrotamiento Km. 14 de personas que entraron vía terrestre por la línea fronteriza de Sonora y no se documentaron amparados en las facilidades migratorias y aduanales que existen en el norte del país.

¹⁰ Incluye registros en el puerto de abarrotamiento Km. 53 de personas que entraron vía terrestre por Coahuila y no se documentaron en la línea fronteriza de Coahuila y no se documentaron en las facilidades migratorias y aduanales que existen en el norte del país.

¹¹ Incluye registros en la Bahía y el Club de Yates de Acapulco.

¹² Incluye registros en Marina Vista.

¹³ Incluye registros en Marina El Cón y Marina Mazatlán.

¹⁴ Incluye registros en la zona de abarrotamiento Km. 21 y zona Km. 18 habilitada temporalmente en el mes de diciembre, de personas que entraron vía terrestre por la línea fronteriza de Sonora y no se documentaron amparados en las facilidades migratorias y aduanales que existen en el norte del país.

¹⁵ Incluye registros en la zona de abarrotamiento Km. 14 de personas que entraron vía terrestre por la línea fronteriza de Sonora y no se documentaron amparados en las facilidades migratorias y aduanales que existen en el norte del país.

¹⁶ Incluye registros en el módulo CITEV Nuevo Laredo de personas que entraron vía terrestre por la línea fronteriza de Tamaulipas y no se documentaron amparados en las facilidades migratorias y aduanales que existen en el norte del país.

¹⁷ Incluye registros en el módulo CITEV Reynosa de personas que entraron vía terrestre por la línea fronteriza de Tamaulipas y no se documentaron amparados en las facilidades migratorias y aduanales que existen en el norte del país.

¹⁸ Incluye registros del flujo de internación temporal de vehículos de mexicanos residentes en el extranjero registrados por Banjerito en los puntos de internación terrestre de la frontera norte de México.

Fuente: Unidad de Política Migratoria, Registro e Identidad de Personas, SEGOB, con base en información del INM y Banjerito, registrada en los puntos de internación a México y consultada.

1.2.6 Entradas por entidad federativa y punto de internación, según condición de estancia, mayo de 2019

(Continúa)

Entidad federativa/ punto de internación	Extranjeros no residentes en México										Extranjeros Residentes				Total de extranjeros				Mexicanos				Total de mexicanos
	Visitantes turistas	Visitantes de negocios	Otros visitantes sin permiso de actividad remunerada ¹	Visitantes de crucero ²	Trpación marítima	Trpación aérea	Visitantes regionales ³	Visitantes razones humanitarias	Visitante con permiso de actividad remunerada	Trabajadores fronterizos	Diplomáticos	Subtotal	Temporales ⁴	Permanentes ⁵	Subtotal	Residentes en el país	Residentes en el extranjero ⁶	Diplomáticos	Trpación aérea mexicana				
Quintana Roo	617 665	5 152	14 284	341 837	115 533	8 128	42 004	2	1	1	526	1 145 133	2 959	3 228	6 187	1 151 320	636	26	2 269	25 285			
Cancún, A. I.	601 217	5 110	13 589	n.a.	n.a.	8 025	n.a.	n.a.	n.a.	n.a.	492	628 434	2 674	3 059	5 733	634 167	587	25	2 218	23 682			
Chetumal (marítimo)	688	-	15	n.a.	82	n.a.	n.a.	-	n.a.	n.a.	1	786	13	4	17	803	97	-	n.a.	97			
Chetumal, A. I.	2	2	79	n.a.	n.a.	2	n.a.	-	n.a.	n.a.	4	4	114	15	129	12 551	4	-	n.a.	30			
Chetumal, Subnaciente López (terrestre)	559	1	149	n.a.	n.a.	11 781	n.a.	-	1	1	12 422	25	114	15	129	12 551	5	-	n.a.	30			
Chetumal, Subnaciente López II, "Chactemal" (terrestre)	5 281	13	149	n.a.	n.a.	28 784	2	-	32	34 261	135	57	192	35	192	34 463	158	1	n.a.	194			
Cozumel, A. I.	9 565	28	202	n.a.	101	n.a.	n.a.	-	n.a.	9 896	21	91	112	10 008	142	10 008	9	-	51	202			
Cozumel, A. I.	300	-	250	246 975	82 988	n.a.	n.a.	-	n.a.	330 513	1	1	2	330 515	978	330 515	-	-	n.a.	978			
Isla Mujeres (marítimo)	-	-	-	-	92	n.a.	n.a.	-	n.a.	92	1	1	1	2	94	18	94	-	-	18			
La Unión (terrestre)	5	-	-	-	n.a.	1 439	n.a.	-	n.a.	1 444	-	-	-	-	1 444	55	-	-	n.a.	55			
Majahual (marítimo)	6	-	-	94 862	31 795	n.a.	n.a.	-	n.a.	126 663	4	-	-	-	126 663	-	-	-	n.a.	-			
Puerto Aventuras (marítimo)	19	-	-	-	4	n.a.	n.a.	-	n.a.	19	-	-	-	-	19	10	-	-	n.a.	2			
Puerto Juárez (marítimo)	16	-	-	-	40	n.a.	n.a.	-	n.a.	56	-	-	-	-	56	10	-	-	n.a.	10			
Puerto Morelos (marítimo)	7	-	-	-	532	n.a.	n.a.	-	n.a.	539	-	-	-	-	539	3	-	-	n.a.	3			
Punta Venado Calica (marítimo)	7	-	-	-	-	n.a.	n.a.	-	n.a.	539	-	-	-	-	539	3	-	-	n.a.	3			
San Luis Potosí	13	1 470	1 921	n.a.	n.a.	548	n.a.	-	n.a.	548	-	3 952	167	60	227	4 179	1 828	887	36	2 751			
San Luis Potosí, A. I. "Ponciano Arriaga"	13	1 470	1 921	n.a.	n.a.	548	n.a.	-	n.a.	548	-	3 952	167	60	227	4 179	1 828	887	36	2 751			
Sinaloa	4 597	58	222	-	397	36	n.a.	-	n.a.	-	5 310	47	129	176	5 486	1 062	72	-	76	1 210			
Culiacán, A. I.	28	3	180	n.a.	n.a.	2	n.a.	-	n.a.	213	2	1	3	216	273	66	-	-	56	395			
Los Mochis, A. I. "Del Valle del Fuerte"	5	-	-	n.a.	n.a.	6	n.a.	-	n.a.	11	-	-	-	-	11	6	-	-	9	15			
Mazatlán (marítimo) ¹²	-	-	-	-	268	n.a.	n.a.	-	n.a.	268	-	-	-	-	268	-	-	-	n.a.	268			
Mazatlán, A. I.	4 564	55	42	n.a.	n.a.	28	n.a.	-	n.a.	4 689	45	128	173	4 862	783	6	-	-	11	800			
Topolobampo (marítimo)	-	-	-	-	129	n.a.	n.a.	-	n.a.	129	-	-	-	-	129	-	-	-	n.a.	129			
Sonora	4 585	1 037	72	-	181	250	n.a.	-	n.a.	7	6 132	60	87	147	6 279	647	2 707	2	151	3 507			
Agua Prieta (terrestre)	336	33	-	n.a.	n.a.	41	n.a.	-	n.a.	399	-	2	2	2	391	46	-	-	n.a.	284			
Cd. Obregon, A. I.	33	-	-	n.a.	161	n.a.	n.a.	-	n.a.	161	-	-	-	-	161	16	-	-	16	144			
Guaymas (marítimo)	102	31	-	n.a.	39	n.a.	n.a.	-	n.a.	232	-	5	15	20	232	9	-	-	n.a.	70			
Guaymas, A. I. "Gral. José M. Yáñez"	601	465	25	n.a.	72	n.a.	n.a.	-	n.a.	1 166	6	26	34	1 202	586	6	-	-	116	259			
Hermosillo, A. I.	62	2	-	n.a.	n.a.	94	n.a.	-	n.a.	94	-	6	28	34	1 202	586	6	-	116	706			
Naco (terrestre)	92	-	-	n.a.	n.a.	9	n.a.	-	n.a.	94	-	1	1	1	94	10	-	-	n.a.	10			
Nogales, A. I.	117	263	-	n.a.	n.a.	371	n.a.	-	n.a.	371	-	6	6	6	372	3	-	-	4	19			
Nogales (terrestre)	117	263	-	n.a.	n.a.	371	n.a.	-	n.a.	371	-	6	6	6	372	3	-	-	n.a.	19			
Nogales Uno (terrestre) ¹³	2 789	135	20	n.a.	n.a.	49	n.a.	-	n.a.	2 945	30	22	52	2 997	2 997	2 158	-	-	n.a.	2 158			
Puerto Peñasco, A. I.	50	62	26	n.a.	n.a.	49	n.a.	-	n.a.	109	-	2	2	2	111	1	-	-	n.a.	5			
Puerto Peñasco, A. I.	235	62	26	n.a.	n.a.	383	n.a.	-	n.a.	383	-	-	-	-	383	2	-	-	n.a.	168			
San Luis Río Colorado (terrestre)	-	-	-	n.a.	n.a.	n.a.	n.a.	-	n.a.	n.a.	-	-	-	-	n.a.	-	-	-	n.a.	-			
San Luis Río Colorado II (terrestre)	-	-	-	n.a.	n.a.	n.a.	n.a.	-	n.a.	n.a.	-	-	-	-	n.a.	-	-	-	n.a.	-			
Sonoyta (terrestre) ¹⁴	168	56	1	n.a.	n.a.	225	n.a.	-	n.a.	225	-	13	17	30	255	-	-	-	n.a.	71			
Tabasco	374	2	2	-	641	2	1 732	8	-	2 782	21	23	26	49	2 831	185	-	-	22	207			
Dos Bocas (marítimo)	-	-	-	-	641	n.a.	n.a.	-	n.a.	641	-	-	-	-	641	75	-	-	n.a.	75			
Tenosique, El Ceibo (terrestre)	374	2	2	n.a.	n.a.	1 732	8	-	n.a.	2 137	21	23	26	49	2 186	57	-	-	n.a.	57			
Villahermosa, A. I. "Cap. P. A. Carlos Rovirosa"	-	2	-	n.a.	n.a.	2	n.a.	-	n.a.	4	-	-	-	-	4	-	-	-	n.a.	22			

A.I. Aeropuerto Internacional. n.a. No aplic

(-) Significa cero.

Ver notas al final del cuadro.

1.2.6 Entradas por entidad federativa y punto de internación, según condición de estancia, mayo de 2019

Entidad federativa/ punto de internación	Extranjeros no residentes en México										Extranjeros Residentes					Mexicanos				Total general	
											Subtotal					Residentes en el país					Total de mexicanos
	Visitantes turistas	Visitantes de negocios	Otros visitantes sin permiso de actividad remunerada ¹	Visitantes de crucero ²	Trpulación marítima	Trpulación aérea	Visitantes regionales ³	Visitantes razones humanitarias	Visitantes con permisos de actividad remunerada	Trabajadores	Diplomáticos	Subtotal	Temporales ⁴	Permanentes ⁵	Subtotal	Total de extranjeros	Residentes en el país	Residentes en el extranjero ⁶	Diplomáticos		
Tamaulipas	31 433	2 107	4 027	-	2 113	122	n.a.	-	n.a.	6	39 808	132	34	166	39 974	630	17 164	-	135	17 929	57 903
Altamira (marítimo)	-	-	25	-	1 672	n.a.	n.a.	-	n.a.	n.a.	1 697	-	-	-	1 697	-	n.a.	-	n.a.	1 697	1 697
Camargo (terrestre)	-	-	113	-	n.a.	n.a.	n.a.	-	n.a.	n.a.	113	-	-	-	113	-	203	-	n.a.	203	316
Capote, Puente TLC (terrestre)	182	16	3 023	-	n.a.	n.a.	n.a.	-	n.a.	n.a.	3 221	-	-	-	3 221	-	125	-	n.a.	125	3 346
Cd. Victoria, A. I. "Gral. Pedro J. Méndez"	8	-	-	-	n.a.	4	n.a.	-	n.a.	n.a.	12	-	-	-	12	-	52	-	24	76	88
Chalán "El Vado", Diaz Ordaz (terrestre)	-	-	-	-	n.a.	n.a.	n.a.	-	n.a.	n.a.	-	-	-	-	-	-	4	-	n.a.	4	4
Guerrero, Presa Falcón (terrestre)	-	-	198	-	n.a.	n.a.	n.a.	-	n.a.	n.a.	198	-	-	-	198	-	289	-	n.a.	289	487
Matamoros, A. I. "Servando Canales"	-	8	-	-	n.a.	2	n.a.	-	n.a.	n.a.	10	-	-	-	10	-	9	-	24	49	59
Matamoros, Zaragoza (Matamoros II) (terrestre)	497	450	1	-	n.a.	n.a.	n.a.	-	n.a.	n.a.	948	-	-	-	948	-	358	-	n.a.	358	1 306
Matamoros, Zaragoza (Matamoros III) (terrestre)	3	-	509	-	n.a.	n.a.	n.a.	-	n.a.	n.a.	512	-	-	-	512	-	589	-	n.a.	589	1 101
Miguel Alemán (terrestre)	-	-	-	-	n.a.	n.a.	n.a.	-	n.a.	n.a.	-	-	-	-	-	-	-	-	2	2	3
Nuevo Laredo, A. I. "Quetzalcóatl"	-	-	-	-	n.a.	n.a.	n.a.	-	n.a.	n.a.	-	-	-	-	-	-	81	-	n.a.	81	1 505
Nuevo Laredo, A. I. "Miguel Alemán" (terrestre)	1 199	187	-	-	n.a.	n.a.	n.a.	-	n.a.	n.a.	1 386	-	33	5	38	-	9 845	-	n.a.	9 845	30 981
Nuevo Laredo II "Juárez-Lincoln" (terrestre) ¹⁵	21 086	3	-	-	n.a.	n.a.	n.a.	-	n.a.	n.a.	21 089	-	45	2	47	-	180	-	n.a.	180	801
Nuevo Progreso-Las Flores (terrestre)	596	3	22	-	n.a.	n.a.	n.a.	-	n.a.	n.a.	621	-	-	-	621	-	896	-	n.a.	896	2 994
Puerta México (Matamoros II) (terrestre)	2 058	226	5	-	n.a.	n.a.	n.a.	-	n.a.	n.a.	2 295	-	3	3	2 298	-	10	-	28	47	57
Reynosa, A. I. "Gral. Lucio Blanco"	1	-	-	-	n.a.	n.a.	n.a.	-	n.a.	n.a.	10	-	-	-	10	-	6	-	n.a.	6	28
Reynosa-Hidalgo, Benito Juárez, IV (terrestre) ¹⁶	2 939	58	14	-	n.a.	n.a.	n.a.	-	n.a.	n.a.	3 011	-	11	2	3 024	-	6	-	n.a.	6	869
Reynosa III-Phar (Nuevo amanecer) (terrestre)	314	293	1	-	n.a.	n.a.	n.a.	-	n.a.	n.a.	608	-	4	5	613	-	284	-	n.a.	284	897
Reynosa IV-Phar (Nuevo amanecer) (terrestre)	2 260	548	17	-	n.a.	n.a.	n.a.	-	n.a.	n.a.	2 814	-	9	4	2 827	-	3 508	-	n.a.	3 508	6 335
Tampico (marítimo)	-	-	17	-	441	n.a.	n.a.	-	n.a.	n.a.	458	-	-	-	458	-	32	-	n.a.	32	490
Tampico, A. I.	290	315	93	-	n.a.	106	n.a.	-	n.a.	n.a.	804	-	30	17	851	-	511	-	57	692	1 543
Veracruz	387	250	89	-	5 830	116	n.a.	-	n.a.	2	6 474	3	20	23	6 497	535	176	-	24	735	7 232
Coatzacoalcos (marítimo) ¹⁷	-	-	88	-	1 948	n.a.	n.a.	-	n.a.	n.a.	1 986	-	-	-	1 986	-	-	-	n.a.	-	1 986
Minatitlán, A. I.	-	-	-	-	n.a.	n.a.	n.a.	-	n.a.	n.a.	-	-	-	-	-	-	-	-	n.a.	-	-
Tuxpan (marítimo)	-	-	6	-	1 056	n.a.	n.a.	-	n.a.	n.a.	1 062	-	-	-	1 062	-	-	-	n.a.	-	1 062
Veracruz (marítimo)	-	-	12	-	2 626	n.a.	n.a.	-	n.a.	n.a.	2 638	-	-	-	2 638	-	-	-	n.a.	-	2 638
Veracruz, A. I.	387	250	33	-	n.a.	116	n.a.	-	n.a.	2	788	3	20	23	811	535	176	-	24	735	1 546
Yucatán	1 737	192	484	-	395	147	n.a.	-	n.a.	21	2 988	226	319	545	3 533	2 059	-	-	83	2 142	5 675
Chichén Itzá, A. I.	9	-	-	-	n.a.	n.a.	n.a.	-	n.a.	n.a.	9	-	-	-	9	-	-	-	-	-	9
Mérida, A. I.	1 728	192	484	-	n.a.	147	n.a.	-	n.a.	21	2 572	226	319	545	3 117	2 056	-	-	83	2 139	5 256
Progreso (marítimo)	-	-	10	2	395	n.a.	n.a.	-	n.a.	n.a.	407	-	-	-	407	-	-	-	n.a.	-	407
Yucapetén (marítimo)	-	-	-	-	n.a.	n.a.	n.a.	-	n.a.	n.a.	-	-	-	-	-	-	3	-	n.a.	3	3
Zacatecas	58	38	3 276	n.a.	n.a.	11	n.a.	-	n.a.	-	3 383	7	7	14	3 397	635	1 446	-	88	2 169	5 566
Zacatecas, A. I. "Gral. Leobardo C. Ruiz"	58	38	3 276	n.a.	n.a.	11	n.a.	-	n.a.	-	3 383	7	7	14	3 397	635	1 446	-	88	2 169	5 566

A.I. Aeropuerto Internacional. n.a. No aplica

(-) Significa cero.

Las cifras se refieren a eventos debido a que una misma persona pudo haber entrado al país en más de una ocasión.

1 La información incluye a los visitantes con fines de adopción y otros visitantes no remunerados en términos del artículo 52, Fracción I y VI de la Ley de Migración y del artículo 129 de su Reglamento, cuyo motivo de estancia es diferente a turismo o negocios.

2 La información incluye a los visitantes marítimos de cruceros en términos de los artículos 87 y 89 del Reglamento de la Ley de Migración.

3 La información incluye a los "visitantes regionales", en los términos del artículo 52, Fracción III de la Ley de Migración y del artículo 132 de su Reglamento. Así como a los visitantes que ingresan como turistas terrestres por menos de siete días.

4 Incluye a extranjeros con una tarjeta de residente temporal, en términos del artículo 52, Fracción VII y VIII de la Ley de Migración y artículo 138 de su Reglamento.

5 Incluye a extranjeros con tarjeta de residente permanente, en términos del artículo 52, Frac. IX de la Ley de Migración y artículo 139 de su Reglamento y de **disposiciones para términos y procedimientos migratorios**; así como de los que a un cuentan con tarjeta vigente de inmigrado, asilado político, según el artículo 44 de **disposiciones para trámites y procedimientos migratorios**.

6 Incluye registrados en el punto de revisión de Estancia, Guerrero Negro, B.C. y los puntos de internación Cabo San Lucas, San Carlos, Santa Rosalita y La Paz, B.C.S. de personas que entran vía terrestre por la línea fronteriza de Baja California y no se documentaron amparados en las facilidades migratorias y aduanales que existen en el norte del país.

7 Incluye registrados en la garita de abandono Km. 30 de personas que entran vía terrestre por la línea fronteriza de Chihuahua y no se documentaron amparados en las facilidades migratorias y aduanales que existen en el norte del país.

8 Incluye registrados en la garita de abandono Km. 21, Garita Km. 18 habilitada temporalmente en el mes de diciembre de personas que entran vía terrestre por la línea fronteriza de Sonora y no se documentaron amparados en las facilidades migratorias y aduanales que existen en el norte del país.

9 Incluye registrados en la garita de abandono Km. 53 de personas que entran vía terrestre por la línea fronteriza de Tamaulipas y no se documentaron amparados en las facilidades migratorias y aduanales que existen en el norte del país.

10 Incluye registrados en la Bahía y el Club de Yates de Acapulco.

11 Incluye registrados en Marina El Cid y Marinas Mazatlán.

12 Incluye registrados en la Garita Km. 21, Garita Km. 18 habilitada temporalmente en el mes de diciembre de personas que entran vía terrestre por la línea fronteriza de Sonora y no se documentaron amparados en las facilidades migratorias y aduanales que existen en el norte del país.

13 Incluye registrados en el módulo CITEV Nueva Escocia de personas que entran vía terrestre por la línea fronteriza de Tamaulipas y no se documentaron amparados en las facilidades migratorias y aduanales que existen en el norte del país.

14 Incluye registrados en el módulo CITEV Reynosa de personas que entran vía terrestre por la línea fronteriza de Tamaulipas y no se documentaron amparados en las facilidades migratorias y aduanales que existen en el norte del país.

15 Incluye registrados del puerto internacional Progreso, en términos de los artículos 87 y 89 del Reglamento de la Ley de Migración y del artículo 129 de su Reglamento.

16 Incluye registrados del flujo de internación temporal de vehículos de mexicanos residentes en el extranjero, registrados por Banjército en los puntos de internación terrestre de la frontera norte de México.

Fuente: Unidad de Política Migratoria, Registro e Identidad de Personas, SEGOB, con base en información del INM y Banjército, registrada en los puntos de internación a México y consulados.

1.2. Entradas por entidad federativa y punto de internación, según condición de estancia, junio de 2019

(Continúa)

Entidad federativa/punto de internación	Extranjeros no residentes en México											Extranjeros Residentes				Mexicanos				Total de mexicanos	Total general			
	Visitantes turísticas	Visitantes de negocios	Otros visitantes sin permiso de actividad remunerada ⁹	Visitantes de cruceros ¹⁰	Tripulación marítima	Tripulación aérea	Visitantes regionales ¹¹	Visitantes razones humanitarias	Visitantes con permisos de actividad remunerada	Frontizos	Diplomáticos	Subtotal	Temporales ¹²	Permanentes ¹³	Subtotal	Residentes en el país	Residentes en el extranjero ¹⁴	Diplomáticos	Tripulación aérea mexicana					
																						Total de extranjeros	Total de mexicanos	
Coahuila	1 548	802	2 321	n.a.	n.a.	283	n.a.	n.a.	-	n.a.	3	4 957	15	14	29	4 986	909	7 330	1	229	8 469	13 455		
Cd. Acuña, A. I.	n.a.	n.a.	n.a.	n.a.	n.a.	n.a.	n.a.	n.a.	n.a.	n.a.	n.a.	n.a.	n.a.	n.a.	n.a.	n.a.	n.a.	n.a.	n.a.	n.a.	n.a.	n.a.	n.a.	
Cd. Acuña (terrestre)	732	178	20	n.a.	n.a.	n.a.	n.a.	n.a.	n.a.	n.a.	n.a.	930	3	3	3	933	812	812	-	n.a.	812	1 745		
Monclova, A. I.	n.a.	n.a.	n.a.	n.a.	n.a.	n.a.	n.a.	n.a.	n.a.	n.a.	n.a.	102	1	2	3	105	67	67	-	-	67	115	220	
Piedras Negras, A. I.	n.a.	n.a.	n.a.	n.a.	n.a.	n.a.	n.a.	n.a.	n.a.	n.a.	n.a.	28	5	3	5	33	6	6	-	-	6	12	45	
Piedras Negras II (terrestre) ⁹	148	188	2 244	n.a.	n.a.	n.a.	n.a.	n.a.	n.a.	n.a.	n.a.	2 580	2	3	5	2 585	6 194	6 194	-	n.a.	6 194	8 779	13 455	
Saltillo, A. I.	6	29	6	n.a.	n.a.	n.a.	n.a.	n.a.	n.a.	n.a.	n.a.	89	n.a.	n.a.	n.a.	89	82	82	-	-	82	152	324	
Torreón, A. I.	662	320	57	n.a.	n.a.	186	n.a.	n.a.	n.a.	n.a.	3	1 228	4	9	13	1 241	754	324	-	-	754	1 101	2 342	
Colima	1 092	2	129	6	3 079	6	n.a.	n.a.	n.a.	n.a.	n.a.	4 308	8	33	41	4 349	158	173	-	-	158	4 885	6 336	
Cajimes, A. I.	1 075	2	16	n.a.	n.a.	6	n.a.	n.a.	n.a.	n.a.	n.a.	1 099	8	33	41	1 140	154	173	-	-	154	332	1 472	
Manzanillo (marítimo)	17	n.a.	113	n.a.	3 079	n.a.	n.a.	n.a.	n.a.	n.a.	n.a.	3 209	n.a.	n.a.	n.a.	3 209	4	n.a.	-	-	4	3	3 213	
Ciudad de México	136 513	41 720	233 509	n.a.	n.a.	11 574	n.a.	36	13	n.a.	2 758	426 123	13 328	12 988	26 316	452 439	289 150	31 056	-	-	679	19 805	350 690	803 129
Cd. de México, A. I. "Benito Juárez"	136 513	41 720	233 509	n.a.	n.a.	11 574	n.a.	36	13	n.a.	2 758	426 123	13 328	12 988	26 316	452 439	289 150	31 056	-	-	679	19 805	350 690	803 129
Durango	135	13	2 874	n.a.	n.a.	45	n.a.	-	n.a.	n.a.	-	3 067	2	1	3	3 070	622	734	-	-	207	1 563	4 633	
Durango, A. I.	135	13	2 874	n.a.	n.a.	45	n.a.	-	n.a.	n.a.	-	3 067	2	1	3	3 070	622	734	-	-	207	1 563	4 633	
México	6	71	134	n.a.	n.a.	254	n.a.	-	n.a.	n.a.	12	477	11	9	20	497	854	854	-	-	20	598	1 472	1 969
Toluca, A. I.	6	71	134	n.a.	n.a.	254	n.a.	-	n.a.	n.a.	12	477	11	9	20	497	854	854	-	-	20	598	1 472	1 969
Guanajuato	1 667	2 466	15 860	n.a.	n.a.	760	n.a.	-	n.a.	n.a.	-	20 753	324	395	719	21 472	7 395	4 102	-	-	7	891	12 395	33 867
Salto, A. I. "El Bajío"	1 667	2 466	15 860	n.a.	n.a.	760	n.a.	-	n.a.	n.a.	-	20 753	324	395	719	21 472	7 395	4 102	-	-	7	891	12 395	33 867
Guerrero	3 070	3	70	-	8	n.a.	n.a.	-	n.a.	n.a.	-	3 155	20	47	67	3 222	293	207	-	-	5	505	3 727	5 005
Acapulco (marítimo) ¹⁰	n.a.	n.a.	n.a.	n.a.	n.a.	n.a.	n.a.	n.a.	n.a.	n.a.	n.a.	n.a.	n.a.	n.a.	n.a.	n.a.	n.a.	n.a.	n.a.	n.a.	n.a.	n.a.	n.a.	n.a.
Acapulco, A. I. "Plan de los Amates"	225	30	n.a.	n.a.	n.a.	2	n.a.	-	n.a.	n.a.	-	257	n.a.	2	2	259	41	48	-	-	5	304	363	
Zihuatanejo, A. I.	2 845	3	40	n.a.	n.a.	2	n.a.	-	n.a.	n.a.	-	2 890	20	45	65	2 955	248	159	-	-	5	407	3 362	
Zihuatanejo (marítimo) ¹¹	n.a.	n.a.	n.a.	n.a.	n.a.	n.a.	n.a.	n.a.	n.a.	n.a.	n.a.	n.a.	n.a.	n.a.	n.a.	n.a.	n.a.	n.a.	n.a.	n.a.	n.a.	n.a.	n.a.	n.a.
Jalisco	113 902	2 740	93 136	n.a.	n.a.	1 705	n.a.	1	-	n.a.	45	211 529	1 049	1 837	2 886	214 415	44 798	34 763	-	-	5	87 139	301 554	
Guadalupe, A. I.	23 225	2 707	93 085	n.a.	n.a.	1 000	n.a.	-	n.a.	n.a.	41	120 058	650	953	1 608	121 666	41 701	33 573	-	-	7 829	82 803	204 469	
Puerto Vallarta (marítimo)	n.a.	n.a.	n.a.	n.a.	n.a.	n.a.	n.a.	n.a.	n.a.	n.a.	n.a.	n.a.	n.a.	n.a.	n.a.	n.a.	n.a.	n.a.	n.a.	n.a.	n.a.	n.a.	n.a.	n.a.
Puerto Vallarta, A. I.	80 677	33	51	n.a.	n.a.	705	n.a.	1	-	n.a.	4	91 471	399	879	1 278	92 749	3 097	1 190	-	-	48	4 336	97 085	
Michoacán	62	34	12 387	-	1 963	91	n.a.	-	n.a.	n.a.	-	14 537	3	29	32	14 569	4 095	3 716	-	-	585	8 396	22 965	
Lazaro Cardenas (marítimo)	n.a.	n.a.	n.a.	n.a.	n.a.	n.a.	n.a.	n.a.	n.a.	n.a.	n.a.	n.a.	n.a.	n.a.	n.a.	n.a.	n.a.	n.a.	n.a.	n.a.	n.a.	n.a.	n.a.	n.a.
Morelia, A. I.	58	34	11 991	n.a.	n.a.	91	n.a.	-	n.a.	n.a.	-	12 174	3	29	32	12 206	3 897	3 660	-	-	585	8 232	20 438	
Uruapan, A. I.	4	-	343	n.a.	n.a.	n.a.	n.a.	-	n.a.	n.a.	-	347	n.a.	n.a.	n.a.	347	108	56	-	-	n.a.	164	511	
Morelos	-	-	5	n.a.	n.a.	4	n.a.	-	n.a.	n.a.	-	9	n.a.	n.a.	n.a.	9	12	12	-	-	5	17	26	26
Cuernavaca, A. I. "Gral. Mariano Matamoros"	-	-	5	n.a.	n.a.	4	n.a.	-	n.a.	n.a.	-	9	n.a.	n.a.	n.a.	9	12	12	-	-	5	17	26	26
Nayarit	-	-	-	-	-	-	n.a.	-	n.a.	n.a.	-	n.a.	-	-	-	n.a.	-	n.a.	n.a.	n.a.	n.a.	n.a.	n.a.	n.a.
Nuevo Vallarta (marítimo)	-	-	-	-	-	-	n.a.	-	n.a.	n.a.	-	n.a.	-	-	-	n.a.	-	n.a.	n.a.	n.a.	n.a.	n.a.	n.a.	n.a.
Nuevo León	2 411	9 098	14 659	n.a.	n.a.	1 688	n.a.	-	n.a.	n.a.	-	27 933	700	644	1 344	29 277	29 847	4 689	-	-	2 231	36 467	65 744	
Aguascalientes	8	46	57	n.a.	n.a.	83	n.a.	-	n.a.	n.a.	-	194	1	6	7	201	1 076	984	-	-	620	1 896	2 897	
Colombia, Puente Solidaridad (terrestre)	32	-	1 665	n.a.	n.a.	n.a.	n.a.	-	n.a.	n.a.	-	1 697	10	9	19	1 716	994	994	-	-	620	1 896	2 710	
Monterrey, A. I. "Gral. Mariano Escobedo"	2 371	9 052	12 937	n.a.	n.a.	1 605	n.a.	-	n.a.	n.a.	-	26 042	689	629	1 318	27 360	28 471	3 695	-	-	1 411	33 577	60 937	
Oaxaca	4 769	11	15	-	83	176	n.a.	-	n.a.	n.a.	-	5 056	11	35	46	5 102	803	363	-	-	111	1 277	6 379	
Bahías de Huatulco (marítimo)	n.a.	n.a.	n.a.	n.a.	n.a.	n.a.	n.a.	n.a.	n.a.	n.a.	n.a.	n.a.	n.a.	n.a.	n.a.	n.a.	n.a.	n.a.	n.a.	n.a.	n.a.	n.a.	n.a.	n.a.
Huatulco, A. I.	841	-	-	n.a.	n.a.	7	n.a.	-	n.a.	n.a.	-	843	-	2	2	845	6	9	-	-	30	45	890	
Oaxaca, A. I.	3 928	11	15	n.a.	n.a.	173	n.a.	-	n.a.	n.a.	-	4 129	11	33	44	4 173	796	351	-	-	80	1 227	5 400	
Puerto Escondido, A. I.	-	-	-	n.a.	n.a.	1	n.a.	-	n.a.	n.a.	-	1	-	-	-	1	-	3	-	-	-	4	5	5
Salina Cruz (marítimo)	-	-	-	n.a.	n.a.	76	n.a.	-	n.a.	n.a.	-	76	-	-	-	76	-	-	-	-	n.a.	-	76	76
Puebla	416	223	121	n.a.	n.a.	88	n.a.	-	n.a.	n.a.	-	849	4	28	32	881	500	14	-	-	19	533	1 414	
Puebla, A. I. "Hermanos Serdán"	416	223	121	n.a.	n.a.	88	n.a.	-	n.a.	n.a.	-	849	4	28	32	881	500	14	-	-	19	533	1 414	
Querétaro	7 621	2 780	170	n.a.	n.a.	792	n.a.	-	n.a.	n.a.	-	11 367	392	349	741	12 108	4 897	1 667	-	-	370	6 934	19 042	
Querétaro, A. I. "Ing. Fernando Espinosa"	7 621	2 780	170	n.a.	n.a.	792	n.a.	-	n.a.	n.a.	-	11 367	392	349	741	12 108	4 897	1 667	-	-	370	6 934	19 042	

A.I.: Aeropuerto Internacional. n.a.: No aplic.
 (-): Significa cero.
 Ver notas al final del cuadro.

1.2.7 Entradas por entidad federativa y punto de internación, según condición de estancia, junio de 2019

(Continúa)

Entidad federativa/punto de internación	Extranjeros no residentes en México										Extranjeros Residentes				Mexicanos				Total de mexicanos			
	Visitantes turistas	Visitantes de negocios	Otros visitantes sin permiso de actividad remunerada	Visitantes de crucero ¹	Trpulación marítima	Trpulación aérea	Visitantes regionales ²	Visitantes razones humanitarias	Visitantes con permisos de actividad remunerada	Trabajadores fronterizos	Diplomáticos	Subtotal	Temporales ³	Permanentes ³	Subtotal	Total de extranjeros	Residentes en el país	Residentes en el extranjero ⁴		Diplomáticos	Trpulación aérea mexicana	
																						664 812
Quintana Roo	644 648	2 762	15 062	318 684	107 272	8 166	39 345	16	2	2	550	1 157 214	2 992	3 154	6 146	1 163 360	24 772	1 118	30	2 338	28 258	1 191 618
Cancún, A. I.	644 648	2 762	15 062	318 684	107 272	8 166	39 345	17	2	2	550	1 157 214	2 992	3 154	6 146	1 163 360	24 772	1 118	30	2 338	28 258	1 191 618
Cancún (marítimo)						n.a.	n.a.	n.a.	n.a.	n.a.	486	671 082	2 658	2 971	5 629	676 711	23 491	1 044	30	2 297	26 862	703 573
Chetumal (marítimo)			19	n.a.	90	n.a.	n.a.	n.a.	n.a.	n.a.	n.a.	599	8	7	15	614	139			n.a.	139	753
Chetumal, A. I.			125	n.a.	n.a.	n.a.	9 102	n.a.	n.a.	n.a.	1	9 808	131	14	145	9 963	8	1		n.a.	9	9 962
Chetumal, Subteniente López (terrestre)	6 033	1	29	n.a.	n.a.	n.a.	29 240	n.a.	n.a.	2	63	35 369	160	77	237	35 606	89	42		n.a.	131	35 737
Cozumel, A. I.	12 860	12	159	n.a.	n.a.	63	n.a.	n.a.	n.a.	n.a.	n.a.	13 094	32	84	116	13 210	190	31		n.a.	262	13 472
Isla Cozumel (marítimo)	176		192	230 022	72 257	n.a.	n.a.	n.a.	n.a.	n.a.	n.a.	302 647	3	3	4	302 647	768			n.a.	768	303 415
Isla Mujeres (marítimo)	1				56	n.a.	n.a.	n.a.	n.a.	n.a.	n.a.	57	3	1	4	61	34			n.a.	34	95
La Unión (terrestre)	13				n.a.	n.a.	1 003	n.a.	n.a.	n.a.	n.a.	1 016				1 016	35			n.a.	35	1 051
Majahual (marítimo)	4			88 662	34 291	n.a.	n.a.	n.a.	n.a.	n.a.	n.a.	122 957				122 957	4			n.a.	4	122 961
Puerto Aventuras (marítimo)						n.a.	n.a.	n.a.	n.a.	n.a.	n.a.	2				2	12			n.a.	12	14
Puerto Juárez (marítimo)	2					n.a.	n.a.	n.a.	n.a.	n.a.	n.a.	41				41	2			n.a.	2	14
Puerto Morelos (marítimo)	3				38	n.a.	n.a.	n.a.	n.a.	n.a.	n.a.	41				41	2			n.a.	2	14
Punta Venado Calica (marítimo)	2				540	n.a.	n.a.	n.a.	n.a.	n.a.	n.a.	542				542	2			n.a.	2	544
San Luis Potosí	42	1 437	3 269	n.a.	n.a.	544	n.a.	n.a.	n.a.	n.a.	5 292	5 292	128	69	197	5 489	1 729	1 150		49	2 928	8 417
San Luis Potosí, A. I. "Ponciano Arrizaga"	42	1 437	3 269	n.a.	n.a.	544	n.a.	n.a.	n.a.	n.a.	5 292	5 292	128	69	197	5 489	1 729	1 150		49	2 928	8 417
Sinaloa	5 175	23	270	n.a.	723	19	n.a.	n.a.	n.a.	n.a.	3	6 213	45	106	151	6 364	1 028	122		69	1 219	7 583
Cullacán, A. I.	38	1	215	n.a.	n.a.	5	n.a.	n.a.	n.a.	n.a.	n.a.	259		5	5	264	197	67		48	312	576
Los Mochis, A. I. "Del Valle del Fuerte"	10		1	n.a.	n.a.	n.a.	3	n.a.	n.a.	n.a.	n.a.	14				14	20			10	30	44
Mazatlán (marítimo) ¹²					564	n.a.	n.a.	n.a.	n.a.	n.a.	n.a.	564				564	26			n.a.	26	590
Mazatlán, A. I.	5 127	22	54	n.a.	n.a.	11	n.a.	n.a.	n.a.	n.a.	3	5 217	45	101	146	5 363	785	55		11	851	6 214
Topolobampo (marítimo)					159	n.a.	n.a.	n.a.	n.a.	n.a.	n.a.	159				159				n.a.		159
Sonora	5 057	913	70	n.a.	167	171	n.a.	n.a.	n.a.	n.a.	5	6 383	72	73	145	6 528	793	4 434		164	5 391	11 919
Aguila Prieta (terrestre)	392	22		n.a.	n.a.	n.a.	n.a.	n.a.	n.a.	n.a.	n.a.	404	1	1	2	406		315		n.a.	315	721
Cd. Obregon, A. I.	13	1		n.a.	24	n.a.	n.a.	n.a.	n.a.	n.a.	n.a.	38	3		3	40		41		14	59	100
Guaymas (marítimo)	65	12		n.a.	107	n.a.	n.a.	n.a.	n.a.	n.a.	n.a.	167	1		1	167		24		n.a.	167	297
Guaymas, A. I. "Gral. José M. Yáñez"	520	455	10	n.a.	57	n.a.	n.a.	n.a.	n.a.	n.a.	n.a.	134	9		10	144		24		n.a.	36	180
Hermosillo, A. I.	17	2		n.a.	n.a.	54	n.a.	n.a.	n.a.	n.a.	5	1 044	18	19	37	1 061	716	3		137	855	1 936
Naco (terrestre)					n.a.	n.a.	n.a.	n.a.	n.a.	n.a.	n.a.	19				19		6		n.a.	6	23
Nogales, A. I.	110	223		n.a.	n.a.	5	n.a.	n.a.	n.a.	n.a.	n.a.	33			1	33		1		1	2	8
Nogales (terrestre)					n.a.	n.a.	n.a.	n.a.	n.a.	n.a.	n.a.	33			1	33		24		n.a.	24	368
Nogales Uno (terrestre) ¹³	3 370	108	19	n.a.	n.a.	n.a.	n.a.	n.a.	n.a.	n.a.	n.a.	3 497	35	22	57	3 554		3 645		n.a.	3 645	7 199
Puerto Peñasco, A. I.					n.a.	31	n.a.	n.a.	n.a.	n.a.	n.a.	72			2	74		9		n.a.	9	39
Puerto Peñasco, A. I.	367	24	41	n.a.	n.a.	n.a.	n.a.	n.a.	n.a.	n.a.	n.a.	432	1	1	2	434		311		n.a.	311	743
San Luis Río Colorado (terrestre)					n.a.	n.a.	n.a.	n.a.	n.a.	n.a.	n.a.	238			17	256		125		n.a.	125	393
San Luis Río Colorado II (terrestre)	172	66		n.a.	n.a.	n.a.	n.a.	n.a.	n.a.	n.a.	n.a.	238	13	17	30	286		125		n.a.	125	393
Sonoyta (terrestre) ¹⁴					n.a.	n.a.	n.a.	n.a.	n.a.	n.a.	n.a.	238	13	17	30	286		125		n.a.	125	393
Tabasco	463	1	2	n.a.	592	12	1 916	8	n.a.	80	2	3 076	28	14	42	3 118	212			53	265	3 383
Dos Bocas (marítimo)					592	n.a.	n.a.	n.a.	n.a.	n.a.	n.a.	592				592		21		n.a.	21	613
Tenosique, El Ceibo (terrestre)	456		2	n.a.	n.a.	n.a.	1 916	8	n.a.	80	2	2 464	28	14	42	2 506	17			n.a.	17	2 523
Villahermosa, A. I. "Cap. P. A. Carlos Rovirosa"	7	1		n.a.	n.a.	12	n.a.	n.a.	n.a.	n.a.	n.a.	20				20		174		n.a.	227	247

A.I.: Aeropuerto Internacional. n.a.: No aplic.

(-) Significa cero.

Ver notas al final del cuadro.

1.2.7 Entradas por entidad federativa y punto de internación, según condición de estancia, junio de 2019

Entidad federativa/punto de internación	Extranjeros no residentes en México								Extranjeros Residentes			Total de extranjeros				Mexicanos				Total de mexicanos	Total general		
	Visitantes turistas	Visitantes de negocios	Otros visitantes sin permiso de actividad remunerada ¹	Visitantes de crucero ²	Trpulación marítima	Trpulación aérea	Visitantes regionales ³	Visitantes razones humanitarias	Visitantes con permisos de actividad remunerada	Trabajadores	Diplomáticos	Subtotal	Temporales ⁴	Permanentes ⁵	Subtotal	Residentes en el país	Residentes en el extranjero ⁶	Diplomáticos	Trpulación aérea mexicana				
																						1 471	4 921
Tamaulipas	74 123	1 471	4 921	-	1 925	1 229	n.a.	n.a.	-	n.a.	2	82 571	110	25	135	570	25 927	-	-	139	26 636	109 342	
Allamita (marítimo)	-	-	44	-	1 486	n.a.	n.a.	n.a.	-	n.a.	-	1 530	-	-	-	-	-	-	-	-	n.a.	-	1 530
Camargo (terrestre)	1	298	-	n.a.	n.a.	n.a.	n.a.	n.a.	-	n.a.	-	299	-	-	-	-	240	-	-	-	n.a.	-	539
Capote, Puente TLC (terrestre)	377	6	2 836	n.a.	n.a.	n.a.	n.a.	n.a.	-	n.a.	-	3 219	-	-	-	-	181	-	-	-	n.a.	-	3 400
Cd. Victoria, A. I. "Gral. Pedro J. Méndez"	3	-	-	n.a.	n.a.	3	n.a.	n.a.	-	n.a.	2	8	-	-	-	46	-	-	-	-	35	81	89
Chalán "El Vado", Díaz Ordaz (terrestre)	-	-	-	n.a.	n.a.	n.a.	n.a.	n.a.	-	n.a.	-	8	-	-	-	-	-	-	-	-	4	4	4
Guerrero, Presa Falcón (terrestre)	-	-	254	n.a.	n.a.	n.a.	n.a.	n.a.	-	n.a.	-	254	-	-	-	-	368	-	-	-	n.a.	-	622
Matamoros, A. I. "Servando Canales"	1	5	-	n.a.	n.a.	4	n.a.	n.a.	-	n.a.	-	10	-	-	-	21	10	-	-	-	24	55	65
Matamoros, Zaragoza (Matamoros III) (terrestre)	1 150	186	-	n.a.	n.a.	n.a.	n.a.	n.a.	-	n.a.	-	1 336	1	1	1	1 337	619	-	-	-	n.a.	619	1 956
Miguel Alemán (terrestre)	-	-	1 221	n.a.	n.a.	n.a.	n.a.	n.a.	-	n.a.	-	1 221	-	-	-	-	755	-	-	-	n.a.	755	1 976
Nuevo Laredo, A. I. "Quezacoatl"	2	-	-	n.a.	n.a.	6	n.a.	n.a.	-	n.a.	-	8	-	-	-	-	2	-	-	-	2	2	10
Nuevo Laredo I "Miguel Alemán" (terrestre)	2 633	140	123	n.a.	n.a.	n.a.	n.a.	n.a.	-	n.a.	-	2 896	25	4	29	2 925	133	-	-	-	n.a.	133	3 058
Nuevo Laredo II "Juárez-Lincoln" (terrestre) ¹⁵	53 793	-	-	n.a.	n.a.	n.a.	n.a.	n.a.	-	n.a.	-	53 793	38	1	39	53 832	16 424	-	-	-	n.a.	16 424	70 256
Nuevo Progreso-Las Flores (terrestre)	1 076	-	8	n.a.	n.a.	n.a.	n.a.	n.a.	-	n.a.	-	1 084	-	-	-	1 084	274	-	-	-	n.a.	274	1 358
Puerta México (Matamoros II) (terrestre)	4 288	162	15	n.a.	n.a.	n.a.	n.a.	n.a.	-	n.a.	-	4 465	-	-	-	4 465	1 194	-	-	-	n.a.	1 194	5 659
Reynosa, A. I. "Gral. Lucio Blanco"	2	-	-	n.a.	n.a.	5	n.a.	n.a.	-	n.a.	-	7	-	-	-	22	-	-	-	-	23	45	52
Reynosa-Hidalgo, Benito Juárez IV (terrestre) ¹⁶	5 698	46	41	n.a.	n.a.	n.a.	n.a.	n.a.	-	n.a.	-	5 785	16	2	18	5 803	2 117	-	-	-	n.a.	2 117	6 978
Reynosa III-Phar (Nuevo amanecer) (terrestre)	1 113	269	-	n.a.	n.a.	n.a.	n.a.	n.a.	-	n.a.	-	1 382	2	-	2	1 384	591	-	-	-	n.a.	591	1 975
Reynosa Puente Anzalduas-Me Allen (terrestre)	3 602	376	2	n.a.	n.a.	n.a.	n.a.	n.a.	-	n.a.	-	3 980	7	9	16	3 996	25	-	-	-	n.a.	25	7 862
Tampico (marítimo)	-	-	1	-	439	n.a.	n.a.	n.a.	-	n.a.	-	440	-	-	-	440	25	-	-	-	n.a.	25	465
Tampico, A. I.	384	281	78	n.a.	n.a.	111	n.a.	n.a.	-	n.a.	-	854	21	9	30	884	432	-	-	-	55	604	1 488
Veracruz	492	204	74	-	5 685	110	n.a.	n.a.	-	n.a.	4	6 569	2	14	16	6 585	437	-	-	-	16	684	7 269
Coatzacoalcos (marítimo) ¹⁷	-	-	29	-	1 334	n.a.	n.a.	n.a.	-	n.a.	-	1 363	-	-	-	1 363	-	-	-	-	n.a.	-	1 363
Minatitlán, A. I.	-	-	-	n.a.	n.a.	n.a.	n.a.	n.a.	-	n.a.	-	-	-	-	-	-	-	-	-	-	n.a.	-	-
Tuxpan (marítimo)	-	-	1	-	1 078	n.a.	n.a.	n.a.	-	n.a.	-	1 079	-	-	-	1 079	1	-	-	-	n.a.	1	1 080
Veracruz (marítimo)	-	-	6	-	3 273	n.a.	n.a.	n.a.	-	n.a.	-	3 279	-	-	-	3 279	-	-	-	-	n.a.	-	3 279
Veracruz, A. I.	492	204	38	n.a.	n.a.	110	n.a.	n.a.	-	n.a.	4	848	2	14	16	864	436	-	-	-	16	683	1 547
Yucatán	2 739	230	788	3 542	305	192	n.a.	n.a.	1	-	31	7 828	199	346	545	8 373	2 499	-	-	-	78	2 595	10 968
Chichén Itzá, A. I.	114	-	-	n.a.	n.a.	-	n.a.	n.a.	-	n.a.	-	114	-	-	-	114	-	-	-	-	-	-	114
Mérida, A. I.	2 623	230	780	n.a.	n.a.	192	n.a.	n.a.	1	-	31	3 857	199	346	545	4 402	2 466	-	-	-	78	2 544	6 946
Progreso (marítimo)	2	-	8	3 542	305	n.a.	n.a.	n.a.	-	n.a.	-	3 857	-	-	-	3 857	20	-	-	-	n.a.	38	3 895
Yucalpetén (marítimo)	-	-	-	-	-	n.a.	n.a.	n.a.	-	n.a.	-	-	-	-	-	-	13	-	-	-	n.a.	13	13
Zacatecas	48	27	4 612	n.a.	n.a.	14	n.a.	n.a.	-	n.a.	-	4 701	12	5	17	4 718	499	-	-	-	87	1 977	6 695
Zacatecas, A. I. "Gral. Leobardo C. Ruiz"	48	27	4 612	n.a.	n.a.	14	n.a.	n.a.	-	n.a.	-	4 701	12	5	17	4 718	499	-	-	-	87	1 977	6 695

A. I. Aeropuerto Internacional. n.a. No aplica

C) Significa cero.

Las cifras se refieren a eventos debido a que una misma persona pudo haber entrado al país en más de una ocasión.

¹ La información incluye a los visitantes con fines de adopción y otros visitantes no remunerados en términos del artículo 52, Fracción I y VI de la Ley de Migración y del artículo 129 de su Reglamento; cuyo motivo de estancia es diferentes a turismo o negocios.

² La información incluye a los visitantes marítimos de cruceros en términos de los artículos 87 y 89 del Reglamento de la Ley de Migración.

³ La información incluye a los "visitantes regionales", en los términos del artículo 52, Fracción III de la Ley de Migración y del artículo 132 de su Reglamento.

⁴ Incluye a extranjeros con una tarjeta de residente temporal, en los términos del artículo 136 de su Reglamento.

⁵ Incluye a extranjeros con tarjeta de residente permanente, en términos del artículo 52, Frac. IX de la Ley de Migración y artículo 139 de su Reglamento y **declaraciones para trámites y procedimientos migratorios**, así como de los que aún cuentan con tarjeta vigente de inmigrado, aislado político, según el artículo 44 de **lineamientos para trámites y procedimientos migratorios**.

⁶ Incluye registros en el punto de revisión de Estancia, Guerrero Negro, B.C. y los puntos de internación Cabo San Lucas, San Carlos, Santa Rosalita y La Paz B.C.S. de personas que entran vía terrestre por la línea fronteriza de Baja California y no se documentaron amparados en las facilidades migratorias y aduanales que existen en el norte del país.

⁷ Incluye registros en la garita de abandono Km. 30 de personas que entran vía terrestre por la línea fronteriza de Chihuahua y no se documentaron amparados en las facilidades migratorias y aduanales que existen en el norte del país.

⁸ Incluye registros en el punto de control de ingreso al Estado de Baja California Sur en el aeropuerto internacional de San José del Cabo y en el aeropuerto internacional de Guadalupe Victoria en el Estado de Baja California Sur.

⁹ Incluye registros en la garita de abandono, Altamira Km. 53 de personas que entran vía terrestre por Coahuila y no se documentaron en la línea fronteriza de Coahuila y no se documentaron amparados en las facilidades migratorias y aduanales que existen en el norte del país.

¹⁰ Incluye registros en la Bahía y el Club de Yates de Acapulco.

¹¹ Incluye registros en Marina Ixtapa y Marina Mazatlán.

¹² Incluye registros en Marina EICd y Marina Mazatlán.

¹³ Incluye registros en la garita San Esteban de personas que entran vía terrestre por la línea fronteriza de Sonora y no se documentaron amparados en las facilidades migratorias y aduanales que existen en el norte del país.

¹⁴ Incluye registros en el módulo CITEV/Nuevo Laredo de personas que entran vía terrestre por la línea fronteriza de Tamaulipas y no se documentaron amparados en las facilidades migratorias y aduanales que existen en el norte del país.

¹⁵ Incluye registros en el módulo CITEV/Reynosa de personas que entran vía terrestre por la línea fronteriza de Tamaulipas y no se documentaron amparados en las facilidades migratorias y aduanales que existen en el norte del país.

¹⁶ Incluye registros del punto internacional/Piñales.

¹⁷ Incluye registros del flujo de interacción temporal de vehículos de mexicanos residentes en el extranjero registrados por Banjerito en los puntos de interacción terrestre de la frontera norte de México.

Fuente: Unidad de Política Migratoria, Registro e Identidad de Personas, SECOB, con base en información del INM y Banjerito, registrada en las bases de información de México y consulados.

1.2.8 Entradas por entidad federativa y punto de internación, según condición de estancia, julio de 2019

(Continúa)

Entidad federativa/ punto de internación	Extranjeros no residentes en México										Extranjeros Residentes				Mexicanos				Total general			
	Extranjeros no residentes en México										Extranjeros Residentes				Mexicanos							
	Visitantes turistas	Visitantes de negocios	Otros visitantes sin permiso de actividad remunerada	Visitantes de crucero*	Trípulación marítima	Trípulación aérea	Visitantes regionales ¹	Visitantes razones humanitarias	Visitantes con permisos de actividad remunerada	Trabajadores fronterizos	Diplomáticos	Subtotal	Temporales ²	Permanentes ³	Subtotal	Total de extranjeros	Residentes en el país	Residentes en el extranjero ⁴		Diplomáticos	Trípulación aérea mexicana	Total de mexicanos
Coahuila	1 697	781	3 236	n.a.	n.a.	249	n.a.	n.a.	n.a.	n.a.	5 974	36	15	51	6 025	1 147	8 392	-	216	-	9 755	15 780
Cd. Acuña, A. I.	-	-	-	n.a.	n.a.	1	n.a.	n.a.	n.a.	n.a.	1	-	2	2	3	-	-	-	-	-	1	4
Cd. Acuña (terrestre)	817	167	57	n.a.	n.a.	n.a.	n.a.	n.a.	n.a.	n.a.	1 041	3	3	3	1 044	1	927	-	n.a.	-	928	1 972
Monclova, A. I.	-	-	-	n.a.	n.a.	22	n.a.	n.a.	n.a.	n.a.	101	2	2	2	103	99	153	-	54	-	256	66
Piedras Negras, A. I.	228	185	2 837	n.a.	n.a.	19	n.a.	n.a.	n.a.	n.a.	3 350	4	4	4	44	15	7 157	-	n.a.	-	7 172	10 514
Saltito, A. I.	3	35	241	n.a.	n.a.	41	n.a.	n.a.	n.a.	n.a.	79	-	-	-	112	112	215	-	103	-	294	294
Torreón, A. I.	649	295	241	n.a.	n.a.	166	n.a.	n.a.	n.a.	n.a.	1 362	20	13	33	1 395	920	308	-	51	-	1 279	2 674
Colima	1 000	9	128	-	2 734	4	n.a.	n.a.	n.a.	n.a.	3 875	8	24	32	3 907	223	182	-	4	-	4 089	4 316
Colima, A. I.	976	9	110	n.a.	n.a.	4	n.a.	n.a.	n.a.	n.a.	999	8	24	32	1 031	222	182	-	4	-	1 438	1 438
Manzanillo (marítimo)	24	-	118	n.a.	n.a.	n.a.	n.a.	n.a.	n.a.	n.a.	2 876	-	-	-	2 876	1	-	-	n.a.	-	408	2 877
Ciudad de México	132 257	35 903	250 648	n.a.	n.a.	12 133	n.a.	n.a.	n.a.	n.a.	434 063	16 676	14 319	30 995	465 058	362 768	33 387	673	21 819	418 667	883 725	
Cd. de México, A. I. "Benito Juárez"	132 257	35 903	250 648	n.a.	n.a.	12 133	n.a.	n.a.	n.a.	n.a.	434 063	16 676	14 319	30 995	465 058	362 768	33 387	673	21 819	418 667	883 725	
Durango	60	16	3 867	n.a.	n.a.	51	n.a.	n.a.	n.a.	n.a.	3 984	7	4	11	4 005	889	858	-	135	-	1 982	5 987
Durango, A. I.	60	16	3 867	n.a.	n.a.	51	n.a.	n.a.	n.a.	n.a.	3 984	7	4	11	4 005	889	858	-	135	-	1 982	5 987
México	-	55	97	n.a.	n.a.	238	n.a.	n.a.	n.a.	n.a.	394	6	20	26	420	3	919	19	673	1614	2 034	
Toluca, A. I.	-	55	97	n.a.	n.a.	238	n.a.	n.a.	n.a.	n.a.	394	6	20	26	420	3	919	19	673	1614	2 034	
Guajuato	2 132	2 087	15 442	n.a.	n.a.	825	n.a.	n.a.	n.a.	n.a.	20 489	431	458	889	21 378	8 535	4 788	5	952	14 280	35 658	
Salab, A. I. "El Bajío"	2 132	2 087	15 442	n.a.	n.a.	825	n.a.	n.a.	n.a.	n.a.	20 489	431	458	889	21 378	8 535	4 788	5	952	14 280	35 658	
Guerrero	2 541	3	62	-	49	6	n.a.	n.a.	n.a.	n.a.	2 661	10	61	71	2 732	313	196	-	13	-	522	3 254
Acapulco (marítimo) ¹⁰	-	-	-	-	49	n.a.	n.a.	n.a.	n.a.	n.a.	49	-	-	-	49	1	-	-	n.a.	-	1	50
Acapulco, A. I. "Plan de los Amates"	193	-	28	n.a.	n.a.	4	n.a.	n.a.	n.a.	n.a.	232	1	6	7	232	52	34	-	9	-	327	50
Zihuatanejo, A. I.	2 348	3	34	n.a.	n.a.	2	n.a.	n.a.	n.a.	n.a.	2 387	9	55	64	2 451	260	162	-	4	-	426	2 877
Zihuatanejo (marítimo) ¹¹	-	-	-	-	-	-	-	-	-	-	-	-	-	-	-	-	-	-	-	-	-	
Jalisco	101 144	2 628	99 568	-	3	1 800	n.a.	n.a.	n.a.	n.a.	205 206	1 439	2 015	3 454	208 660	68 548	24 443	26	6 587	99 604	309 264	
Guadalajara, A. I.	15 432	2 622	99 479	n.a.	n.a.	1 140	n.a.	n.a.	n.a.	n.a.	119 727	1 016	1 079	2 085	120 822	64 195	22 838	26	6 438	93 557	214 379	
Puerto Vallarta (marítimo)	-	-	-	-	3	n.a.	n.a.	n.a.	n.a.	n.a.	3	-	-	-	3	6	-	-	n.a.	-	6	9
Puerto Vallarta, A. I.	85 712	6	89	n.a.	n.a.	660	n.a.	n.a.	n.a.	n.a.	86 476	423	836	1 359	87 835	4 347	1 605	-	89	-	6 041	93 878
Michoacán	64	13	10 562	-	2 000	90	n.a.	n.a.	n.a.	n.a.	12 729	17	30	47	12 776	4 577	3 703	-	579	8 859	21 635	
Lazaro Cardenas (marítimo)	-	-	38	-	2 000	n.a.	n.a.	n.a.	n.a.	n.a.	2 038	-	-	-	2 038	24	-	-	n.a.	-	24	2 062
Morelia, A. I.	59	13	10 271	n.a.	n.a.	90	n.a.	n.a.	n.a.	n.a.	10 433	17	30	47	10 480	4 378	3 642	-	579	8 599	19 079	
Uruapan, A. I.	5	-	253	n.a.	n.a.	-	n.a.	n.a.	n.a.	n.a.	258	-	-	-	258	175	61	-	-	-	236	494
Morelos	2	-	-	n.a.	n.a.	8	n.a.	n.a.	n.a.	n.a.	10	-	-	-	10	5	-	-	-	-	5	15
Cuernavaca, A. I. "Gral. Mariano Matamoros"	2	-	-	n.a.	n.a.	8	n.a.	n.a.	n.a.	n.a.	10	-	-	-	10	5	-	-	-	-	5	15
Nayarit	-	-	-	-	-	-	n.a.	n.a.	n.a.	n.a.	-	-	-	-	-	-	-	-	n.a.	-	-	-
Nuevo Vallarta (marítimo)	-	-	-	-	-	-	n.a.	n.a.	n.a.	n.a.	-	-	-	-	-	-	-	-	n.a.	-	-	
Nuevo León	2 039	8 945	13 954	n.a.	n.a.	1 800	n.a.	n.a.	n.a.	n.a.	26 810	1 015	779	1 794	28 604	39 269	4 627	-	2 803	46 689	75 303	
Apodaca, A. I. "Del Norte"	19	76	44	n.a.	n.a.	93	n.a.	n.a.	n.a.	n.a.	234	7	30	37	271	1 751	1	-	191	2 943	3 214	
Colombia, Pivante Solidaridad (terrestre)	10	-	2 125	n.a.	n.a.	n.a.	n.a.	n.a.	n.a.	n.a.	2 135	25	3	28	2 163	1 118	1 118	-	n.a.	-	1 118	3 281
Monterrey, A. I. "Gral. Mariano Escobedo"	2 010	8 869	11 785	n.a.	n.a.	1 707	n.a.	n.a.	n.a.	n.a.	24 441	983	746	1 729	26 170	37 516	3 508	-	1 612	42 638	68 808	
Oaxaca	4 363	2	1	-	50	208	n.a.	n.a.	n.a.	n.a.	4 624	11	62	73	4 697	980	506	-	115	1 601	6 298	
Bahías de Huatulco (marítimo)	-	-	-	-	-	-	n.a.	n.a.	n.a.	n.a.	-	-	-	-	-	-	-	-	n.a.	-	-	
Huatulco, A. I.	605	-	-	n.a.	n.a.	-	n.a.	n.a.	n.a.	n.a.	605	-	-	-	605	15	12	-	25	549	657	
Oaxaca, A. I.	3 758	2	1	n.a.	n.a.	208	n.a.	n.a.	n.a.	n.a.	3 969	11	62	73	4 042	965	494	-	90	1 549	5 591	
Puerto Escondido, A. I.	-	-	-	-	-	-	n.a.	n.a.	n.a.	n.a.	-	-	-	-	-	-	-	-	-	-	-	
Salina Cruz (marítimo)	-	-	-	-	50	n.a.	n.a.	n.a.	n.a.	n.a.	50	-	-	-	50	-	-	-	n.a.	-	50	
Puebla	424	206	134	n.a.	n.a.	109	n.a.	n.a.	n.a.	n.a.	875	11	27	38	913	579	18	-	25	622	1 535	
Puebla, A. I. "Hermanos Serdán"	424	206	134	n.a.	n.a.	109	n.a.	n.a.	n.a.	n.a.	875	11	27	38	913	579	18	-	25	622	1 535	
Querétaro	8 216	2 686	207	n.a.	n.a.	829	n.a.	n.a.	n.a.	n.a.	11 953	331	376	707	12 660	5 514	1 484	10	419	7 427	20 087	
Querétaro, A. I. "Ing. Fernando Espinosa"	8 216	2 686	207	n.a.	n.a.	829	n.a.	n.a.	n.a.	n.a.	11 953	331	376	707	12 660	5 514	1 484	10	419	7 427	20 087	

A.I. Aeropuerto Internacional. n.a. No aplic

(-) Significa cero.

Ver notas al final del cuadro.

1.2.8 Entradas por entidad federativa y punto de internación, según condición de estancia, julio de 2019

(Continúa)

Entidad federativa/ punto de internación	Extranjeros no residentes en México										Extranjeros Residentes				Mexicanos				Total de mexicanos	Total general			
	Visitantes turistas	Visitantes de negocios	Otros visitantes sin permiso de actividad remunerada	Visitantes de crucero ¹⁾	Tripulación marítima	Tripulación aérea	Visitantes regionales ²⁾	Visitantes razones humanitarias	Visitantes con permiso de actividad remunerada	Trabajadores fronterizos	Diplomáticos	Subtotal	Temporales ³⁾	Permanentes ⁴⁾	Subtotal	Total de extranjeros	Residentes en el país	Residentes en el extranjero ⁵⁾			Diplomáticos	Tripulación aérea mexicana	
																							469
Quintana Roo	699 215	2 777	12 568	352 579	114 696	8 847	47 526	2	2	4	465	1 238 681	3 049	2 835	6 445	1 245 126	35 524	1 066	24	2 462	39 076	1 284 202	
Cancún, A. I.	677 225	2 765	12 014	n.a.	8 770	n.a.	n.a.	-	-	n.a.	414	701 188	2 835	3 176	6 011	707 199	33 877	1 029	24	2 407	37 337	744 536	
Cheumal (marítimo)	640	-	33	n.a.	n.a.	n.a.	n.a.	-	-	n.a.	6	774	11	15	26	800	173	-	-	n.a.	n.a.	173	973
Cheumal, A. I.	923	1	14	n.a.	n.a.	n.a.	11 840	-	-	n.a.	3	12 783	81	12	93	12 876	9	2	-	n.a.	11	12 887	
Cheumal, Subnaciente López (terrestre)	6 868	10	200	n.a.	n.a.	n.a.	33 408	-	-	2	41	40 531	95	89	184	40 715	205	4	-	n.a.	209	40 924	
Cozumel, A. I.	13 280	1	144	n.a.	n.a.	n.a.	77	2	-	n.a.	1	13 505	26	100	126	13 631	217	31	-	55	303	13 934	
Cozumel, A. I.	195	-	163	249 141	n.a.	n.a.	n.a.	-	-	n.a.	1	327 961	897	1	1	327 962	897	-	-	n.a.	897	328 859	
Isla Mujeres (marítimo)	1	-	-	n.a.	n.a.	n.a.	n.a.	-	-	n.a.	34	34	1	1	2	36	28	-	-	n.a.	92	64	
La Unión (terrestre)	34	-	-	n.a.	n.a.	n.a.	2 278	-	-	n.a.	2 312	2 312	1	2	2	2 314	92	-	-	n.a.	92	2 406	
Majahual (marítimo)	18	-	-	103 438	n.a.	n.a.	n.a.	-	-	n.a.	3	139 072	-	-	-	139 072	-	-	-	n.a.	-	139 072	
Puerto Aventuras (marítimo)	25	-	-	-	3	n.a.	n.a.	-	-	n.a.	25	25	-	-	-	25	26	-	-	n.a.	26	51	
Puerto Juárez (marítimo)	-	-	-	-	45	n.a.	n.a.	-	-	n.a.	45	45	-	-	-	45	45	-	-	n.a.	45	45	
Puerto Morelos (marítimo)	-	-	-	-	442	n.a.	n.a.	-	-	n.a.	442	442	-	-	-	442	-	-	-	n.a.	-	442	
Punta Venado Calica (marítimo)	6	-	-	-	-	n.a.	n.a.	-	-	n.a.	-	-	-	-	-	-	-	-	-	n.a.	-	-	
San Luis Potosí	8	1 199	4 455	n.a.	n.a.	543	n.a.	-	-	n.a.	-	6 205	177	85	262	6 467	2 173	1 495	-	71	3 739	10 206	
San Luis Potosí, A. I. "Ponciano Arriaga"	8	1 199	4 455	n.a.	n.a.	543	n.a.	-	-	n.a.	-	6 205	177	85	262	6 467	2 173	1 495	-	71	3 739	10 206	
Sinaloa	3 973	37	238	n.a.	1 081	13	n.a.	-	-	n.a.	3	5 345	31	94	125	5 470	1 496	116	1	75	1 688	7 158	
Culiacán, A. I.	15	-	207	n.a.	n.a.	2	n.a.	-	-	n.a.	-	224	-	1	1	225	271	51	-	48	370	595	
Los Mochis, A. I. "Del Valle del Fuente"	-	-	-	n.a.	n.a.	-	n.a.	-	-	n.a.	-	-	-	-	-	-	22	-	-	19	41	41	
Mazatlán (marítimo) ¹²⁾	-	-	-	n.a.	922	n.a.	n.a.	-	-	n.a.	-	922	-	-	-	922	-	-	-	n.a.	-	922	
Mazatlán, A. I.	3 958	37	31	n.a.	n.a.	11	n.a.	-	-	n.a.	3	4 040	31	93	124	4 164	1 203	65	1	8	1 277	5 441	
Topolobampo (marítimo)	-	-	-	-	159	n.a.	n.a.	-	-	n.a.	159	159	-	-	-	159	-	-	-	n.a.	-	159	
Sonora	4 239	827	100	-	221	154	n.a.	-	-	n.a.	15	5 596	104	82	186	5 782	1 481	3 555	-	155	5 191	10 973	
Agua Prieta (terrestre)	438	30	-	n.a.	n.a.	n.a.	n.a.	-	-	n.a.	-	488	1	-	-	488	1	443	-	n.a.	443	912	
Car. Obregón, A. I.	8	6	-	n.a.	n.a.	25	n.a.	-	-	n.a.	-	39	11	-	11	50	56	2	-	31	91	211	
Guaymas (marítimo)	45	11	18	-	221	n.a.	n.a.	-	-	n.a.	-	239	2	-	2	239	9	6	-	n.a.	21	239	
Guaymas, A. I. "Gral. José M. Yáñez"	407	373	14	n.a.	n.a.	62	n.a.	-	-	n.a.	10	899	8	26	34	900	841	2	-	113	956	1 856	
Hermosillo, A. I.	18	6	-	n.a.	n.a.	n.a.	n.a.	-	-	n.a.	-	24	-	-	-	24	-	-	-	n.a.	-	24	
Naco (terrestre)	2	-	-	n.a.	n.a.	n.a.	n.a.	-	-	n.a.	-	2	-	-	-	2	-	-	-	n.a.	-	2	
Nogales, A. I.	60	186	1	n.a.	n.a.	5	n.a.	-	-	n.a.	2	258	2	2	4	262	8	7	-	5	7	269	
Nogales Tres (terrestre)	2 771	124	52	n.a.	n.a.	n.a.	n.a.	-	-	n.a.	3	2 990	71	21	92	3 062	2	2 715	-	n.a.	2 717	5 789	
Nogales Uno (terrestre) ¹³⁾	14	-	-	n.a.	n.a.	16	n.a.	-	-	n.a.	-	302	-	-	-	302	-	-	-	n.a.	-	302	
Puerto Peñasco, A. I.	252	35	15	n.a.	n.a.	n.a.	n.a.	-	-	n.a.	-	302	1	2	3	305	571	261	-	n.a.	261	566	
San Luis Río Colorado (terrestre)	-	-	-	n.a.	n.a.	n.a.	n.a.	-	-	n.a.	-	-	-	-	-	-	-	-	-	n.a.	-	-	
San Luis Río Colorado II (terrestre)	225	56	-	n.a.	n.a.	n.a.	n.a.	-	-	n.a.	-	281	8	24	32	313	-	112	-	n.a.	112	425	
Sonoyta (terrestre) ¹⁴⁾	-	-	-	n.a.	n.a.	n.a.	n.a.	-	-	n.a.	-	-	-	-	-	-	-	-	-	n.a.	-	-	
Tabasco	460	6	-	-	922	6	1 879	2	-	62	1	3 338	25	8	33	3 371	163	1	-	46	210	3 581	
Dos Bocas (marítimo)	-	-	-	n.a.	n.a.	n.a.	n.a.	-	-	n.a.	-	922	-	-	-	922	37	-	-	n.a.	37	959	
Tenosique, El Cabello (terrestre)	460	-	-	n.a.	n.a.	n.a.	n.a.	-	-	62	1	2 404	25	8	33	2 437	21	1	-	n.a.	22	2 459	
Villahermosa, A. I. "Cap. P. A. Carlos Rovirosa"	-	6	-	n.a.	n.a.	n.a.	n.a.	-	-	n.a.	-	12	-	-	-	12	105	-	-	46	151	163	

A.I. Aeropuerto Internacional. n.a. No aplic

(-) Significa cero.

Ver notas al final del cuadro.

1.2.8 Entradas por entidad federativa y punto de internación, según condición de estancia, julio de 2019

Entidad federativa/ punto de internación	Extranjeros no residentes en México									Extranjeros Residentes					Mexicanos				Total general					
	Visitantes turistas	Visitantes de negocios	Otros visitantes sin permiso de actividad remunerada	Visitantes de crucero ¹	Trípulación marítima	Trípulación aérea	Visitantes regionales ²	Visitantes razones humanitarias	Visitantes con permisos de actividad remunerada	Trabajadores fronterizos	Diplomáticos	Subtotal	Temporales ³	Permanentes ⁴	Subtotal	Total de extranjeros	Residentes en el país			Residentes en el extranjero ⁵	Diplomáticos	Trípulación aérea mexicana	Total de mexicanos	
																	Residentes en el país	Residentes en el extranjero ⁵						Diplomáticos
Tamaulipas	77 249	1 625	9 474	-	1 921	112	n.a.	3 976	-	6	94 563	173	47	220	94 783	681	25 368	1	164	26 214	1 650	120 997		
Atamiira (marítimo)	-	-	64	-	1 586	n.a.	n.a.	-	-	n.a.	n.a.	1 650	-	-	1 650	-	-	-	n.a.	n.a.	1 650	598	2 248	
Camargo (terrestre)	-	-	319	n.a.	n.a.	n.a.	n.a.	-	-	n.a.	n.a.	319	-	-	319	-	279	-	n.a.	279	598	899	1 197	
Capote, Puente TLC (terrestre)	-	-	-	-	n.a.	n.a.	n.a.	-	-	n.a.	n.a.	4 066	-	-	4 066	-	-	-	n.a.	n.a.	4 066	4 325	8 491	
Cdt. Victoria, A. I. "Gral. Pedro J. Méndez"	587	6	3 473	n.a.	n.a.	6	n.a.	-	-	-	8	-	-	8	-	42	-	39	81	89	39	128	167	
Chalan "El Vado", Díaz Ordaz (terrestre)	2	-	-	n.a.	n.a.	n.a.	n.a.	-	-	-	-	-	-	-	-	-	5	-	n.a.	5	-	5	5	
Guerrero, Presa Falcón (terrestre)	-	-	400	n.a.	n.a.	n.a.	n.a.	-	-	-	400	-	-	-	400	-	441	-	n.a.	441	841	1 242	1 683	
Matamoros, A. I. "Servando Canales"	-	-	-	n.a.	n.a.	n.a.	n.a.	-	-	-	n.a.	-	-	-	n.a.	-	-	-	n.a.	-	-	-	-	
Matamoros, Zaragoza (Matamoros III) (terrestre)	1 506	304	14	n.a.	n.a.	n.a.	n.a.	-	-	-	1 827	3	3	3	1 827	-	742	-	n.a.	742	48	52	2 569	
Matamoros, Zaragoza (Matamoros II) (terrestre)	-	-	-	n.a.	n.a.	n.a.	n.a.	-	-	-	n.a.	-	-	-	n.a.	-	-	-	n.a.	-	-	-	-	
Miguel Alemán (terrestre)	6	-	1 379	n.a.	n.a.	n.a.	n.a.	-	-	-	1 385	-	-	-	1 385	-	842	-	n.a.	842	842	2 227	3 614	
Nuevo Laredo, A. I. "Quetzalcóatl"	4	-	-	n.a.	n.a.	3	n.a.	-	-	-	7	-	-	-	7	-	-	-	n.a.	-	-	-	-	
Nuevo Laredo, A. I. "Miguel Alemán" (terrestre)	3 489	135	-	n.a.	n.a.	n.a.	n.a.	2 929	-	-	6 553	44	3	47	6 600	-	130	-	n.a.	130	130	6 730	7 267	
Nuevo Laredo II "Juárez-Lincoln" (terrestre) ¹⁵	54 178	13	3 717	n.a.	n.a.	n.a.	1	n.a.	1	5	57 914	59	18	77	57 991	-	15 131	-	n.a.	15 131	15 132	73 123	88 455	
Nuevo Progreso-Las Flores (terrestre)	1 092	1	10	n.a.	n.a.	n.a.	n.a.	-	-	-	1 103	-	-	-	1 103	-	317	-	n.a.	317	317	1 422	2 539	
Puerto México (Matamoros II) (terrestre)	5 068	248	17	n.a.	n.a.	n.a.	1 046	-	-	1	6 380	4	4	4	6 384	-	1 535	-	n.a.	1 535	1 535	7 919	9 454	
Reynosa, A. I. "Gral. Lucio Blanco"	2	-	-	n.a.	n.a.	7	n.a.	-	-	-	9	-	-	-	9	-	20	-	34	54	64	74	100	
Reynosa-Hidalgo, Benito Juárez I y II (terrestre) ¹⁶	6 236	45	6	n.a.	n.a.	n.a.	n.a.	-	-	-	6 287	16	5	21	6 308	-	1 367	-	n.a.	1 367	1 367	7 675	13 982	
Reynosa III-Pharr (Nuevo amanecer) (terrestre)	854	365	-	n.a.	n.a.	n.a.	n.a.	-	-	-	1 209	3	3	3	1 212	-	454	-	n.a.	454	454	1 666	2 320	
Reynosa Puente Anzuales-Mc Allen (terrestre)	3 860	423	3	n.a.	n.a.	n.a.	n.a.	-	-	-	4 286	13	3	16	4 302	-	3 701	-	n.a.	3 701	3 701	8 014	11 718	
Tampico (marítimo)	-	-	6	n.a.	n.a.	n.a.	n.a.	-	-	-	341	-	-	-	341	-	72	-	n.a.	72	72	413	585	
Tampico, A. I.	365	291	66	n.a.	n.a.	96	n.a.	-	-	-	818	29	17	46	864	-	524	-	62	744	744	1 608	2 352	
Veracruz	562	153	73	-	5 639	112	n.a.	-	-	6	6 545	7	19	26	6 571	-	481	-	19	726	726	7 297	8 023	
Coahuacoates (marítimo) ¹⁷	-	-	20	-	1 616	n.a.	n.a.	-	-	-	1 636	-	-	-	1 636	-	3	-	n.a.	3	3	1 639	1 642	
Minatitlán, A. I.	6	-	-	n.a.	n.a.	3	n.a.	-	-	-	9	-	-	-	9	-	-	-	n.a.	-	-	-	-	
Tuxpan (marítimo)	-	-	-	-	1 126	n.a.	n.a.	-	-	-	1 126	-	-	-	1 126	-	-	-	n.a.	-	-	-	-	
Veracruz (marítimo)	-	-	-	-	2 897	n.a.	n.a.	-	-	-	2 900	-	-	-	2 900	-	-	-	n.a.	-	-	-	-	
Veracruz, A. I.	556	153	50	n.a.	n.a.	109	n.a.	-	-	6	874	7	19	26	900	-	476	-	19	721	721	1 621	2 342	
Yucatán	2 928	196	991	10 546	230	239	n.a.	7	-	21	15 158	232	366	598	15 756	2 987	141	1	95	3 224	18 980	21 878	23 066	
Chichén Itzá, A. I.	356	-	-	n.a.	n.a.	n.a.	n.a.	-	-	-	356	-	-	-	356	-	-	-	n.a.	-	-	-	-	
Merida, A. I.	2 564	196	979	n.a.	n.a.	239	n.a.	7	-	21	4 006	232	366	598	4 604	2 936	-	1	95	3 032	7 636	10 272		
Progreso (marítimo)	8	-	12	10 546	230	n.a.	n.a.	-	-	-	10 796	-	-	-	10 796	-	34	-	n.a.	141	175	10 971	11 146	
Yucalpetén (marítimo)	-	-	-	-	-	-	-	-	-	-	-	-	-	-	-	-	-	-	n.a.	-	-	-	-	
Zacatecas	25	51	4 736	n.a.	n.a.	6	n.a.	-	-	-	4 818	7	11	18	4 836	630	1 325	-	143	2 088	2 088	6 934	7 022	
Zacatecas, A. I. "Gral. Leobardo C. Ruiz"	25	51	4 736	n.a.	n.a.	6	n.a.	-	-	-	4 818	7	11	18	4 836	630	1 325	-	143	2 088	2 088	6 934	7 022	

AI. Aeropuerto Internacional. n.a. No aplica

(-) Significa cero.

Las cifras se refieren a eventos debido a que una misma persona pudo haber entrado al país en más de una ocasión.

¹ La información incluye a los visitantes con fines de adopción y otros visitantes no remunerados en términos del artículo 52, Fracción I y VI de la Ley de Migración y del artículo 123 de su Reglamento, cuyo motivo de estancia es diferente a turismo o negocios.

² La información incluye a los visitantes marítimos de cruceros en términos de los artículos 87 y 89 del Reglamento de la Ley de Migración

³ La información incluye a los "Visitantes regionales", en los términos del artículo 52, Fracción III de la Ley de Migración y del artículo 132 de su Reglamento. Así como a los belicetas que ingresan como turistas terrestres por menos de siete

⁴ Incluye a extranjeros con una tarjeta de residente temporal, en términos del artículo 52, Fracción VII y VIII de la Ley de Migración y artículo 138 de su Reglamento

⁵ Incluye a extranjeros con tarjeta de residente permanente, en términos del artículo 52, Frac. IX de la Ley de Migración y artículo 138 de su Reglamento y de **Libramientos para trámites y procedimientos migratorios**; así como de los que aún cuentan con tarjeta vigente de inmigrado, otorgada por el artículo 44 de **Libramientos para trámites y procedimientos migratorios**.

⁶ Incluye registros en el punto de revisión de Eisenstadt, Guerrero Negro, B.C. y los puntos de internación Cabo San Lucas, San Carlos, Santa Rosalía y La Paz, B.C.S. de personas que entraron vía terrestre por la línea fronteriza de Baja California y no se documentaron amparados en las facilidades migratorias y aduanales que existen en el norte del país.

⁷ Incluye registros en la góndola de abandono Km. 30 de personas que entraron vía terrestre por la línea fronteriza de Chihuahua y no se documentaron amparados en las facilidades migratorias y aduanales que existen en el norte del país.

⁸ Incluye a turistas que entraron por el Aeropuerto Internacional de Merida, B.C. y los puntos de internación Ciudad del Carmen y subdelegaciones federales, delegaciones y subdelegaciones locales del Instituto Nacional de Migración, Publicado en el Diario Oficial de la Federación el 10 de diciembre de 2015, el Puente Internacional Guadalupe-Tombillo actualmente registra el flujo de entrada y salida

⁹ Incluye registros en el punto de revisión de Eisenstadt, Guerrero Negro, B.C. y los puntos de internación Cabo San Lucas, San Carlos, Santa Rosalía y La Paz, B.C.S. de personas que entraron vía terrestre por la línea fronteriza de Baja California y no se documentaron amparados en las facilidades migratorias y aduanales que existen en el norte del país.

¹⁰ Incluye registros en el punto de revisión de Eisenstadt, Guerrero Negro, B.C. y los puntos de internación Cabo San Lucas, San Carlos, Santa Rosalía y La Paz, B.C.S. de personas que entraron vía terrestre por la línea fronteriza de Baja California y no se documentaron amparados en las facilidades migratorias y aduanales que existen en el norte del país.

¹¹ Incluye registros en el punto de revisión de Eisenstadt, Guerrero Negro, B.C. y los puntos de internación Cabo San Lucas, San Carlos, Santa Rosalía y La Paz, B.C.S. de personas que entraron vía terrestre por la línea fronteriza de Baja California y no se documentaron amparados en las facilidades migratorias y aduanales que existen en el norte del país.

¹² Incluye registros en Merina Itza.

¹³ Incluye registros en Merina El C6 y Merina Mazatlán.

¹⁴ Incluye registros en la góndola Km. 21 y góndola Km. 18 habilitada temporalmente en el mes de diciembre, de personas que entraron vía terrestre por la línea fronteriza de Sonora y no se documentaron amparados en las facilidades migratorias y aduanales que existen en el norte del país.

¹⁵ Incluye registros en la góndola Km. 18 habilitada temporalmente en el mes de diciembre, de personas que entraron vía terrestre por la línea fronteriza de Sonora y no se documentaron amparados en las facilidades migratorias y aduanales que existen en el norte del país.

¹⁶ Incluye registros en el módulo CITEV Nuevo Laredo de personas que entraron vía terrestre por la línea fronteriza de Tamaulipas y no se documentaron amparados en las facilidades migratorias y aduanales que existen en el norte del país.

¹⁷ Incluye registros del puerto internacional Progreso, en el módulo CITEV Progreso de personas que entraron vía terrestre por la línea fronteriza de Tamaulipas y no se documentaron amparados en las facilidades migratorias y aduanales que existen en el norte del país.

¹⁸ Incluye registros del flujo de internación temporal de vehículos de viajeros residentes en el extranjero registrados por Banijetico, registrada en los puntos de internación terrestre de la frontera norte de México.

¹⁹ Incluye registros del flujo de internación temporal de vehículos de viajeros residentes en el extranjero registrados por Banijetico, registrada en los puntos de internación terrestre de la frontera norte de México.

Fuente: Unidad de Política Migratoria, Registro e Identidad de Personas, SEGOB, con base en información del INM y Banijetico, registrada en los puntos de internación a México y consultados.

1.2.9 Entradas por entidad federativa y punto de internación, según condición de estancia, agosto de 2019

(Continúa)

Entidad federativa/ punto de internación	Extranjeros no residentes en México										Extranjeros Residentes				Mexicanos				Total de mexicanos	Total general		
	Extranjeros no residentes en México										Extranjeros Residentes				Mexicanos							
	Visitantes turistas	Visitantes de negocios	Otros visitantes sin permiso de actividad remunerada	Visitantes de crucero*	Visitantes de marítima	Trípulación aérea	Visitantes regionales ^b	Visitantes razones humanitarias	Visitantes con permiso de actividad remunerada	Trabajadores fronterizos	Diplomáticos	Subtotal	Temporales ^b	Permanentes ^b	Subtotal	Total de extranjeros	Residentes en el país	Residentes en el extranjero ^b			Diplomáticos	Trípulación aérea mexicana
Quintana Roo	588 167	2 123	10 982	375 382	123 362	8 385	50 047	-	4	2	445	1 158 899	3 426	3 886	7 312	1 166 211	31 142	1 031	11	2 286	34 470	1 200 681
Cancún, A. I.	568 352	2 109	10 463	n.a.	n.a.	8 332	n.a.	-	4	n.a.	331	569 591	3 150	3 693	6 843	596 434	29 609	1 001	11	2 217	32 838	629 272
Cheumal (marítimo)	-	-	-	n.a.	n.a.	n.a.	n.a.	-	-	n.a.	-	-	-	-	21	-	150	-	n.a.	n.a.	150	1 149
Cheumal, A. I.	872	-	13	n.a.	n.a.	n.a.	n.a.	-	-	n.a.	93	978	9	12	999	4	3	-	-	-	3	7
Cheumal, S. B.	1 362	4	51	n.a.	n.a.	n.a.	n.a.	-	-	n.a.	14	25 042	118	32	150	25 192	25	9	-	n.a.	34	25 226
Cheumal, Subeiente López (terrestre)	7 614	12	107	n.a.	n.a.	n.a.	23 614	-	-	n.a.	99	33 233	127	73	200	33 433	189	4	-	n.a.	193	33 626
Cozumel, A. I.	9 236	1	131	n.a.	n.a.	53	9 422	-	-	n.a.	1	34 151	22	75	97	9 519	241	17	-	69	327	9 846
Cozumel, S. B.	606	-	217	257 775	89 553	n.a.	n.a.	-	-	n.a.	-	341 151	1	1	1	341 152	842	-	-	n.a.	842	341 994
Isla Cozumel (marítimo)	3	-	-	-	20	n.a.	n.a.	-	-	n.a.	-	23	-	-	23	20	20	-	-	n.a.	46	20
Isla Mujeres (marítimo)	50	-	-	117 607	40 268	n.a.	1 034	-	-	n.a.	-	157 935	-	-	157 935	1 084	46	-	-	n.a.	46	1 130
La Unión (terrestre)	60	-	-	-	-	n.a.	n.a.	-	-	n.a.	-	6	-	-	6	6	17	-	-	n.a.	17	23
Majahual (marítimo)	6	-	-	-	-	n.a.	n.a.	-	-	n.a.	-	6	-	-	6	6	17	-	-	n.a.	17	23
Puerto Aventuras (marítimo)	2	-	-	-	34	n.a.	n.a.	-	-	n.a.	-	36	-	-	36	36	394	-	-	n.a.	394	394
Puerto Juárez (marítimo)	6	-	-	-	34	n.a.	n.a.	-	-	n.a.	-	36	-	-	36	36	394	-	-	n.a.	394	394
Puerto Morelos (marítimo)	2	-	-	-	34	n.a.	n.a.	-	-	n.a.	-	36	-	-	36	36	394	-	-	n.a.	394	394
Punta Venado Calica (marítimo)	2	-	-	-	34	n.a.	n.a.	-	-	n.a.	-	36	-	-	36	36	394	-	-	n.a.	394	394
San Luis Potosí	12	1 111	2 777	n.a.	n.a.	550	n.a.	-	-	n.a.	-	4 450	180	59	239	4 689	2 516	972	-	69	3 557	8 246
San Luis Potosí, A. I. "Ponciano Arriaga"	12	1 111	2 777	n.a.	n.a.	550	n.a.	-	-	n.a.	-	4 450	180	59	239	4 689	2 516	972	-	69	3 557	8 246
Sinaloa	3 112	23	106	n.a.	549	8	n.a.	-	-	n.a.	1	3 799	48	153	201	4 000	1 839	40	-	57	1 936	5 936
Culiacán, A. I.	20	-	85	n.a.	n.a.	2	n.a.	-	-	n.a.	-	107	1	2	3	110	384	32	-	47	463	573
Los Mochis, A. I. "Del Valle del Fuente"	1	-	-	n.a.	n.a.	-	n.a.	-	-	n.a.	-	1	-	-	1	23	23	-	-	6	29	30
Mazatlán (marítimo) ¹²	1	-	-	n.a.	359	n.a.	n.a.	-	-	n.a.	-	359	-	-	-	359	27	-	-	n.a.	27	386
Mazatlán, A. I.	3 091	23	21	n.a.	n.a.	6	n.a.	-	-	n.a.	1	3 142	47	151	198	3 340	1 405	8	-	4	1 417	4 757
Topolobampo (marítimo)	-	-	-	-	190	n.a.	n.a.	-	-	n.a.	-	190	-	-	-	190	190	-	-	n.a.	-	190
Sonora	2 803	893	79	-	104	141	n.a.	-	-	n.a.	15	4 035	92	69	161	4 196	2 458	1 803	-	157	4 418	8 614
Agua Prieta (terrestre)	281	40	-	n.a.	n.a.	n.a.	n.a.	-	-	n.a.	-	321	2	2	3	324	56	236	-	n.a.	256	580
Cd. Obregón, A. I.	12	3	-	n.a.	n.a.	16	n.a.	-	-	n.a.	-	104	2	4	6	107	104	11	-	24	80	107
Guaymas (marítimo)	33	9	-	n.a.	104	n.a.	n.a.	-	-	n.a.	-	104	-	-	4	104	104	11	-	n.a.	29	124
Guaymas, A. I. "Gral. José M. Yáñez"	33	9	-	n.a.	104	n.a.	n.a.	-	-	n.a.	-	104	-	-	4	104	104	11	-	n.a.	29	124
Hermosillo, A. I.	323	446	41	n.a.	n.a.	60	n.a.	-	-	n.a.	5	875	25	23	48	923	883	-	-	120	1 073	1 936
Naco (terrestre)	16	2	-	n.a.	n.a.	n.a.	n.a.	-	-	n.a.	-	17	-	-	17	17	17	-	-	n.a.	5	20
Nogales, A. I.	5	-	-	n.a.	n.a.	3	n.a.	-	-	n.a.	-	8	-	-	8	8	8	-	-	n.a.	3	11
Nogales Tres (terrestre)	45	5	208	n.a.	n.a.	3	n.a.	-	-	n.a.	-	253	6	1	7	260	1	8	-	n.a.	9	269
Nogales Uno (terrestre) ¹³	1 688	106	27	n.a.	n.a.	n.a.	n.a.	-	-	n.a.	10	1 851	44	18	62	1 893	1	1 357	-	n.a.	1 357	3 250
Puerto Peñasco, A. I.	10	-	-	n.a.	n.a.	13	n.a.	-	-	n.a.	-	23	-	-	23	24	24	-	-	n.a.	3	48
Puerto Peñasco, S. B.	138	25	11	n.a.	n.a.	13	n.a.	-	-	n.a.	-	174	-	-	174	174	174	-	-	n.a.	97	271
San Luis Río Colorado (terrestre)	-	-	-	n.a.	n.a.	n.a.	n.a.	-	-	n.a.	-	-	-	-	-	-	-	-	-	n.a.	-	1 491
San Luis Río Colorado II (terrestre)	-	-	-	n.a.	n.a.	n.a.	n.a.	-	-	n.a.	-	-	-	-	-	-	-	-	-	n.a.	-	411
Sonoyta (terrestre) ¹⁴	253	54	-	n.a.	n.a.	n.a.	n.a.	-	-	n.a.	-	307	14	16	30	337	337	-	-	n.a.	74	411
Tabasco	445	-	4	-	757	2	1 733	3	-	19	-	2 963	21	20	41	3 004	46	1	-	-	47	3 051
Dos Bocas (marítimo)	-	-	-	-	757	n.a.	n.a.	-	-	n.a.	-	757	-	-	41	757	6	6	-	n.a.	6	763
Tenosique, El Cabello (terrestre)	445	-	4	n.a.	n.a.	n.a.	1 733	3	-	19	-	2 204	21	20	41	2 245	40	1	-	n.a.	40	2 285
Villahermosa, A. I. "Cap. P. A. Carlos Rovirosa"	-	-	-	n.a.	n.a.	2	n.a.	-	-	n.a.	-	2	-	-	-	2	2	-	-	n.a.	-	3

A.I. Aeropuerto Internacional. n.a. No aplic

(-) Significa cero.

Ver notas al final del cuadro.

1.2.9 Entradas por entidad federativa y punto de internación, según condición de estancia, agosto de 2019

Entidad federativa/ punto de internación	Extranjeros no residentes en México													Extranjeros Residentes				Mexicanos				Total general		
	Visitantes turistas	Visitantes de negocios	Otros visitantes sin permiso de actividad remunerada	Visitantes de crucero ¹	Tripulación marítima	Tripulación aérea	Visitantes regionales ²	Visitantes razones humanitarias	Visitantes con permisos de actividad remunerada	Trabajadores fronterizos	Diplomáticos	Subtotal			Temporales ³	Permanentes ⁴	Subtotal	Total de extranjeros	Residentes en el país	Residentes en el extranjero ⁵	Diplomáticos		Tripulación aérea mexicana	Total de mexicanos
												Visitantes de actividad remunerada	Visitantes de actividad remunerada	Visitantes de actividad remunerada										
Visitantes sin permiso de actividad remunerada	Visitantes de actividad remunerada	Visitantes de actividad remunerada	Visitantes de actividad remunerada	Visitantes de actividad remunerada	Visitantes de actividad remunerada	Visitantes de actividad remunerada	Visitantes de actividad remunerada	Visitantes de actividad remunerada	Visitantes de actividad remunerada	Visitantes de actividad remunerada	Visitantes de actividad remunerada	Visitantes de actividad remunerada	Visitantes de actividad remunerada	Visitantes de actividad remunerada	Visitantes de actividad remunerada	Visitantes de actividad remunerada	Visitantes de actividad remunerada	Visitantes de actividad remunerada	Visitantes de actividad remunerada	Visitantes de actividad remunerada	Visitantes de actividad remunerada	Visitantes de actividad remunerada		
Tamaulipas	34 678	1 548	4 519	-	2 273	136	n.a.	8 179	-	n.a.	8	51 341	166	34	200	51 541	702	17 602	1	176	18 481	70 022		
Altamira (marítimo)	-	-	45	n.a.	1 750	n.a.	n.a.	n.a.	-	n.a.	n.a.	1 795	-	-	-	1 795	-	-	-	-	-	1 795		
Camargo (terrestre)	-	-	152	n.a.	-	n.a.	n.a.	-	-	-	-	152	-	-	-	152	-	181	-	-	-	333		
Capote, Puente TLC (terrestre)	-	-	3 186	n.a.	n.a.	n.a.	n.a.	-	-	-	1	3 380	-	-	-	3 380	-	130	-	-	-	3 510		
Cd. Victoria, A. I. "Gral. Pedro J. Méndez"	177	16	-	n.a.	n.a.	n.a.	n.a.	-	-	-	n.a.	6	-	-	-	6	72	-	-	-	35	107		
Chalan "El Vado", Díaz Ordaz (terrestre)	4	-	-	n.a.	n.a.	2	n.a.	-	-	-	n.a.	-	-	-	-	-	-	8	-	-	-	8		
Guerrero, Presa Falcón (terrestre)	-	-	206	n.a.	n.a.	n.a.	n.a.	-	-	-	n.a.	207	-	-	-	207	-	346	-	-	-	553		
Matanoros, A. I. "Servando Canales"	18	6	-	n.a.	n.a.	6	n.a.	-	-	-	n.a.	30	-	-	-	30	13	-	-	-	-	43		
Matanoros, Zaragoza (Matamoros III) (terrestre)	680	194	4	n.a.	n.a.	n.a.	n.a.	-	-	-	n.a.	884	-	-	-	884	-	415	-	-	-	1 299		
Miguel Alemán (terrestre)	1	-	723	n.a.	n.a.	n.a.	n.a.	-	-	-	n.a.	724	-	-	-	724	-	688	-	-	-	1 412		
Nuevo Laredo, A. I. "Quetzalcóatl"	12	-	-	n.a.	n.a.	6	n.a.	-	-	-	n.a.	18	-	-	-	18	6	-	-	-	-	37		
Nuevo Laredo I "Miguel Alemán" (terrestre)	1 423	91	-	n.a.	n.a.	n.a.	n.a.	3 386	-	-	2	4 902	34	2	36	4 938	64	-	-	-	-	5 002		
Nuevo Laredo II "Júarez-Lincohn" (terrestre) ¹⁵	23 020	2	5	n.a.	n.a.	n.a.	n.a.	-	-	-	n.a.	23 027	55	8	63	23 090	8 122	-	-	-	-	31 212		
Nuevo Progreso-Las Flores (terrestre)	710	5	12	n.a.	n.a.	n.a.	n.a.	-	-	-	n.a.	727	-	-	-	727	-	190	-	-	-	917		
Puerta México (Matamoros II) (terrestre)	1 973	144	9	n.a.	n.a.	n.a.	n.a.	4 793	-	-	4	6 923	3	-	3	6 926	820	-	-	-	-	820		
Reynosa, A. I. "Gral. Lucio Blanco"	2	7	-	n.a.	n.a.	9	n.a.	-	-	-	n.a.	18	-	-	-	18	21	-	-	-	-	69		
Reynosa-Hidalgo, Benito Juárez I y II (terrestre) ¹⁶	3 487	42	20	n.a.	n.a.	n.a.	n.a.	-	-	-	1	3 550	11	1	12	3 562	3	1 120	-	-	-	4 685		
Reynosa III-Phar (Nuevo amanecer) (terrestre)	355	280	-	n.a.	n.a.	n.a.	n.a.	-	-	-	n.a.	635	1	-	1	636	746	-	-	-	-	1 382		
Reynosa Puente Anzueltas-Mc Allen (terrestre)	2 582	433	1	n.a.	n.a.	n.a.	n.a.	-	-	-	n.a.	3 016	18	5	23	3 039	1	4 606	-	-	-	7 646		
Tampico (marítimo)	-	-	28	n.a.	523	n.a.	n.a.	-	-	-	-	551	-	-	-	551	74	-	-	-	-	625		
Tampico, A. I.	233	328	128	n.a.	n.a.	113	n.a.	-	-	-	-	802	38	18	56	858	512	158	-	-	-	1 598		
Veracruz	399	180	72	-	5 495	101	n.a.	-	-	-	1	6 274	14	12	26	6 274	688	143	-	-	-	7 117		
Coatzacoalcos (marítimo) ¹⁷	-	-	39	n.a.	1 555	n.a.	n.a.	-	-	-	n.a.	1 594	-	-	-	1 594	2	-	-	-	-	1 596		
Minatitlán, A. I.	-	-	-	n.a.	-	-	n.a.	-	-	-	-	-	-	-	-	-	-	-	-	-	-	-		
Tuxpan (marítimo)	-	-	3	n.a.	1 095	n.a.	n.a.	-	-	-	-	1 098	-	-	-	1 098	13	-	-	-	-	1 111		
Veracruz (marítimo)	-	-	2	n.a.	2 845	n.a.	n.a.	-	-	-	-	2 847	-	-	-	2 847	-	-	-	-	-	2 847		
Veracruz, A. I.	399	180	28	n.a.	n.a.	101	n.a.	-	-	-	1	709	14	12	26	735	673	143	-	-	-	1 563		
Yucatán	2 824	149	679	6 819	353	196	-	-	-	-	50	11 070	308	412	720	11 790	2 884	61	-	-	-	14 821		
Chichén Itzá, A. I.	1 030	-	-	n.a.	n.a.	n.a.	n.a.	-	-	-	-	1 030	-	-	-	1 032	1	-	-	-	-	1 033		
Merída, A. I.	1 786	149	665	n.a.	n.a.	196	n.a.	-	-	-	50	2 846	308	410	718	3 564	2 849	-	-	-	-	6 499		
Progreso (marítimo)	6	-	14	6 819	353	-	n.a.	-	-	-	-	7 192	-	-	-	7 192	17	61	-	-	-	7 270		
Yucalpetén (marítimo)	2	-	-	-	-	-	n.a.	-	-	-	-	2	-	-	-	2	-	-	-	-	-	19		
Zacatecas	30	31	2 967	n.a.	-	-	n.a.	-	-	-	-	3 028	7	5	12	3 040	847	1 100	-	-	-	5 120		
Zacatecas, A. I. "Gral. Leobardo C. Ruiz"	30	31	2 967	n.a.	-	-	n.a.	-	-	-	-	3 028	7	5	12	3 040	847	1 100	-	-	-	5 120		

A.I. Aeropuerto Internacional. n.a. No aplica

(-) Significa cero.

Las cifras se refieren a eventos debido a que una misma persona pudo haber entrado al país en más de una ocasión.

¹ La información incluye a los visitantes con fines de adopción y otros visitantes no remunerados en términos del artículo 52, Fracción I y VI de la Ley de Migración y del artículo 129 de su Reglamento, cuyo motivo de estancia es diferentes a turismo o negocios.

² La información incluye a los visitantes marítimos de cruceros en términos de los artículos 87 y 89 del Reglamento de la Ley de Migración.

³ La información incluye a los "Visitantes regionales", en los términos del artículo 52, Fracción III de la Ley de Migración y del artículo 132 de su Reglamento.

⁴ Incluye a extranjeros con una tarjeta de residente temporal, en términos del artículo 52, Fracción VII y VIII de la Ley de Migración y artículo 138 de su Reglamento.

⁵ Incluye a extranjeros con tarjeta de residente permanente, en términos del artículo 52, Frac. IX de la Ley de Migración y artículo 138 de su Reglamento y de **Extranjeros para trámites y procedimientos migratorios**, así como de los que aún cuentan con tarjeta vigente de inmigrado, atalado político, según el artículo 44 de **Extranjeros para trámites y procedimientos migratorios**.

⁶ Incluye registros en el punto de revisión de Eisenstadt, Guerrero Negro, B.C. y los puntos de internación Cabo San Lucas, San Carlos, Santa Rosalía y La Paz B.C.S. de personas que entraron vía terrestre por la línea fronteriza de Baja California y no se documentaron amparados en las facilidades migratorias y aduanales que existen en el norte del país.

⁷ Incluye registros en la garita de abandono Km. 30 de personas que entraron vía terrestre por la línea fronteriza de Chihuahua y no se documentaron amparados en las facilidades migratorias y aduanales que existen en el norte del país.

⁸ Incluye registros en la garita de abandono Km. 21 y garita Km. 18 habilitada temporalmente en el mes de diciembre, de personas que entraron vía terrestre por la línea fronteriza de Sonora y no se documentaron amparados en las facilidades migratorias y aduanales que existen en el norte del país.

⁹ Incluye registros en la garita de abandono Km. 21 y garita Km. 18 habilitada temporalmente en el mes de diciembre, de personas que entraron vía terrestre por la línea fronteriza de Sonora y no se documentaron amparados en las facilidades migratorias y aduanales que existen en el norte del país.

¹⁰ Incluye registros en la garita de abandono Km. 21 y garita Km. 18 habilitada temporalmente en el mes de diciembre, de personas que entraron vía terrestre por la línea fronteriza de Sonora y no se documentaron amparados en las facilidades migratorias y aduanales que existen en el norte del país.

¹¹ Incluye registros en el módulo CITEV Reynosa de personas que entraron vía terrestre por la línea fronteriza de Tamaulipas y no se documentaron amparados en las facilidades migratorias y aduanales que existen en el norte del país.

¹² Incluye registros del flujo de internación temporal de vehículos de mexicanos residentes en el extranjero registrados por Banijeto, registrada en los puntos de información terrestre de la frontera norte de México.

¹³ Incluye registros en la Bahía y el Club de Yates de Acapulco.

¹⁴ Incluye registros en Marina Vista.

¹⁵ Incluye registros en Marina El Cón y Marina Mazatlán.

¹⁶ Incluye registros en la garita Km. 21 y garita Km. 18 habilitada temporalmente en el mes de diciembre, de personas que entraron vía terrestre por la línea fronteriza de Sonora y no se documentaron amparados en las facilidades migratorias y aduanales que existen en el norte del país.

¹⁷ Incluye registros en el módulo CITEV Nuevo Laredo de personas que entraron vía terrestre por la línea fronteriza de Tamaulipas y no se documentaron amparados en las facilidades migratorias y aduanales que existen en el norte del país.

¹⁸ Incluye registros en el módulo CITEV Reynosa de personas que entraron vía terrestre por la línea fronteriza de Tamaulipas y no se documentaron amparados en las facilidades migratorias y aduanales que existen en el norte del país.

¹⁹ Incluye registros del flujo de internación temporal de vehículos de mexicanos residentes en el extranjero registrados por Banijeto, registrada en los puntos de información terrestre de la frontera norte de México.

²⁰ Incluye registros del flujo de internación temporal de vehículos de mexicanos residentes en el extranjero registrados por Banijeto, registrada en los puntos de información terrestre de la frontera norte de México.

Fuente: Unidad de Política Migratoria, Registro e Identidad de Personas, SEGOB, con base en información del INM y Banijeto, registrada en los puntos de internación a México y consulados.

1.2.10 Entradas por entidad federativa y punto de internación, según condición de estancia, septiembre de 2019

Entidad federativa/ punto de internación	Extranjeros no residentes en México												Extranjeros Residentes				Mexicanos				Total general
	Extranjeros no residentes en México												Extranjeros Residentes				Mexicanos				
	Visitantes turistas	Visitantes de negocios	Otros visitantes sin permiso de actividad remunerada	Visitantes de cruceros*	Trípulación marítima	Trípulación aérea	Visitantes regionales ¹⁾	Visitantes razones humanitarias	Visitantes con permisos de actividad remunerada	Trabajadores fronterizos	Diplomáticos	Subtotal	Temporales ²⁾	Permanentes ³⁾	Subtotal	Residentes en el país		Residentes en el extranjero ⁴⁾	Diplomáticos	Trípulación aérea mexicana	
																2 019	2018				
Coahuila	500	894	1 090	n.a.	n.a.	324	n.a.	2	n.a.	1	2 811	40	12	52	2 863	1 266	4 708	-	316	6 190	9 053
Cd. Acuña, A. I.	2	-	-	n.a.	n.a.	1	n.a.	-	n.a.	n.a.	3	-	-	-	3	-	1	-	3	-	5
Cd. Acuña (terrestre)	157	218	14	n.a.	n.a.	n.a.	n.a.	-	n.a.	n.a.	389	2	2	391	100	340	-	n.a.	340	731	8
Monclova, A. I.	-	69	-	n.a.	n.a.	26	n.a.	-	n.a.	n.a.	95	5	5	100	73	116	-	n.a.	43	116	216
Piedras Negras, A. I.	-	28	-	n.a.	n.a.	35	n.a.	-	n.a.	n.a.	72	9	9	81	12	6	-	n.a.	6	18	90
Piedras Negras II (terrestre) ⁹⁾	50	214	1 017	n.a.	n.a.	n.a.	1	-	n.a.	n.a.	1 282	10	11	1 293	140	4 224	-	n.a.	4 224	5 517	
Saltillo, A. I.	11	45	-	n.a.	n.a.	83	n.a.	-	n.a.	n.a.	140	1	1	141	173	228	-	n.a.	228	401	
Torreón, A. I.	280	320	59	n.a.	n.a.	179	n.a.	-	n.a.	n.a.	840	13	11	854	906	1 444	-	n.a.	1 444	1 950	
Colima	309	2	120	1 530	2 652	-	n.a.	-	n.a.	4	4 613	5	30	35	4 648	158	86	-	1	245	4 893
Colima, A. I.	298	2	12	n.a.	n.a.	-	n.a.	-	n.a.	312	5	30	35	347	110	86	-	n.a.	1	543	4 843
Manzanillo (marítimo)	11	-	108	1 530	2 652	n.a.	-	-	n.a.	4 301	-	-	-	4 301	48	-	-	n.a.	-	48	4 349
Ciudad de México	98 092	42 889	155 749	n.a.	n.a.	12 059	n.a.	33	11	2 825	311 258	14 465	14 731	29 196	340 454	322 104	18 015	514	18 191	358 824	699 278
Cd. de México, A. I. "Benito Juárez"	98 092	42 889	155 749	n.a.	n.a.	12 059	n.a.	33	11	2 825	311 258	14 465	14 731	29 196	340 454	322 104	18 015	514	18 191	358 824	699 278
Durango	38	40	1 616	n.a.	n.a.	74	n.a.	-	n.a.	1	1 768	3	2	5	1 773	753	737	-	166	1 656	3 429
Durango, A. I.	38	40	1 616	n.a.	n.a.	74	n.a.	-	n.a.	1	1 768	3	2	5	1 773	753	737	-	166	1 656	3 429
México	1	50	96	n.a.	n.a.	268	n.a.	-	n.a.	20	435	16	21	37	472	1 106	2	-	672	1 780	2 252
Toluca, A. I.	1	50	96	n.a.	n.a.	268	n.a.	-	n.a.	20	435	16	21	37	472	1 106	2	-	672	1 780	2 252
Guajuato	1 589	2 252	7 294	n.a.	n.a.	630	n.a.	-	n.a.	7	11 772	427	423	850	12 622	7 250	3 132	4	800	11 186	23 808
Salab, A. I. "El Bajío"	1 589	2 252	7 294	n.a.	n.a.	630	n.a.	-	n.a.	7	11 772	427	423	850	12 622	7 250	3 132	4	800	11 186	23 808
Guerrero	1 062	-	31	-	61	4	n.a.	-	n.a.	-	1 158	13	44	57	1 215	236	92	-	12	340	1 555
Acapulco (marítimo) ¹⁰⁾	49 717	3 726	56 398	7 958	3 121	1 291	n.a.	3	1	n.a.	44	122 259	1 240	2 320	3 470	125 729	66 051	18 622	17	5 264	215 683
Acapulco, A. I.	8 963	3 719	56 398	7 958	3 121	1 030	n.a.	3	1	n.a.	44	70 158	830	1 192	2 022	72 180	62 987	17 594	17	5 222	85 800
Puerto Vallarta (marítimo)	-	41	-	n.a.	n.a.	261	n.a.	-	n.a.	-	11 120	75	100	-	n.a.	75	100	-	n.a.	175	11 295
Puerto Vallarta, A. I.	40 713	7	-	n.a.	n.a.	261	n.a.	-	n.a.	-	40 981	410	1 038	1 448	42 429	3 009	928	-	42	3 979	46 408
Michoacán	49	23	6 046	-	1 738	98	n.a.	-	n.a.	-	7 954	16	34	50	8 004	5 007	3 449	4	531	8 991	16 985
Lazaro Cardenas (marítimo)	-	23	-	-	1 738	n.a.	n.a.	-	n.a.	-	1 761	16	34	50	1 761	2	-	-	n.a.	2	1 763
Morelia, A. I.	49	23	5 836	n.a.	n.a.	98	n.a.	-	n.a.	-	6 006	16	34	50	6 056	4 846	3 354	4	531	8 735	
Uruapan, A. I.	-	-	187	n.a.	n.a.	-	n.a.	-	n.a.	-	187	-	-	-	187	159	95	-	-	254	441
Morelos	-	-	-	n.a.	n.a.	4	n.a.	-	n.a.	-	4	-	-	-	4	-	-	-	-	6	10
Cuernavaca, A. I. "Gen. Mariano Matamoros"	-	-	-	n.a.	n.a.	4	n.a.	-	n.a.	-	4	-	-	-	4	-	-	-	-	6	10
Nayarit	-	-	-	n.a.	n.a.	-	n.a.	-	n.a.	-	n.a.	-	-	-	-	-	-	-	n.a.	-	-
Nuevo Vallarta (marítimo)	-	-	-	n.a.	n.a.	-	n.a.	-	n.a.	-	n.a.	-	-	-	-	-	-	-	n.a.	-	-
Nuevo León	1 073	9 863	7 549	n.a.	1 696	n.a.	n.a.	-	n.a.	92	20 273	718	671	1 389	21 662	29 156	2 602	-	2 107	33 865	55 577
Apodaca, A. I. "Del Norte"	10	55	60	n.a.	n.a.	79	n.a.	-	n.a.	-	20 273	718	671	1 389	21 662	29 156	2 602	-	2 107	33 865	
Colombia, Puente Salazar (terrestre)	6	-	395	n.a.	n.a.	204	n.a.	-	n.a.	-	401	31	14	45	446	1 372	-	-	848	2 220	
Monterrey, A. I. "Gen. Mariano Escobedo"	1 057	9 808	7 094	n.a.	1 617	n.a.	n.a.	-	n.a.	92	19 668	687	647	1 334	21 002	27 784	2 212	-	1 259	31 255	
Oaxaca	1 391	2	8	-	77	126	n.a.	-	n.a.	1	1 605	9	41	50	1 655	766	288	-	55	1 109	
Bahías de Huatulco (marítimo)	-	-	-	-	13	n.a.	n.a.	-	n.a.	-	13	-	-	-	13	-	-	-	n.a.	-	
Huatulco, A. I.	6	-	-	n.a.	n.a.	2	n.a.	-	n.a.	-	8	-	-	-	8	-	-	-	n.a.	-	
Oaxaca, A. I.	1 385	2	8	n.a.	n.a.	124	n.a.	-	n.a.	1	1 520	9	41	50	1 570	766	288	-	55	1 109	
Puerto Escondido, A. I.	-	-	-	n.a.	n.a.	-	n.a.	-	n.a.	-	-	-	-	-	-	-	-	-	-	-	
Salina Cruz (marítimo)	-	-	-	-	64	n.a.	n.a.	-	n.a.	-	64	-	-	-	64	-	-	-	n.a.	-	
Puebla	339	207	16	n.a.	n.a.	92	n.a.	-	n.a.	4	658	16	25	41	699	504	68	-	11	583	
Puebla, A. I. "Hermanos Serdán"	339	207	16	n.a.	n.a.	92	n.a.	-	n.a.	4	658	16	25	41	699	504	68	-	11	583	
Querétaro	3 374	3 122	36	n.a.	n.a.	706	n.a.	-	n.a.	6	7 244	361	304	665	7 909	4 419	1 069	-	389	5 877	
Querétaro, A. I. "Ing. Fernando Espinosa"	3 374	3 122	36	n.a.	n.a.	706	n.a.	-	n.a.	6	7 244	361	304	665	7 909	4 419	1 069	-	389	5 877	

A.I. Aeropuerto Internacional. n.a. No aplic
(-) Significa cero.
Ver notas al final del cuadro.

1.2.10 Entradas por entidad federativa y punto de internación, según condición de estancia, septiembre de 2019

(Continúa)

Entidad federativa/ punto de internación	Extranjeros no residentes en México										Extranjeros Residentes				Mexicanos				Total de mexicanos	Total general		
	Extranjeros no residentes en México										Extranjeros Residentes				Mexicanos							
	Visitantes turistas	Visitantes de negocios	Otros visitantes sin permiso de actividad remunerada	Visitantes de crucero*	Trípulación marítima	Trípulación aérea	Visitantes regionales ^b	Visitantes razones humanitarias	Visitantes con permiso de actividad remunerada	Trabajadores fronterizos	Diplomáticos	Subtotal	Temporales ^b	Permanentes ^b	Subtotal	Total de extranjeros	Residentes en el país	Residentes en el extranjero ^b			Diplomáticos	Trípulación aérea mexicana
Quintana Roo	388 407	3 328	8 318	314 058	118 004	6 897	38 692	3	1	2	342	876 063	2 816	3 615	6 431	884 494	26 516	599	9	2 010	29 134	913 628
Cancún, A. I.	377 822	3 328	7 863	n.a.	n.a.	6 817	n.a.	-	n.a.	2	262	396 193	2 680	3 467	6 147	402 340	24 988	579	9	1 976	27 552	429 892
Cheumal (marítimo)	-	-	-	n.a.	n.a.	n.a.	n.a.	-	n.a.	n.a.	n.a.	-	-	-	-	-	-	-	-	n.a.	n.a.	-
Cheumal (marítimo)	395	-	18	n.a.	90	n.a.	n.a.	-	n.a.	2	505	-	8	10	18	523	-	96	-	n.a.	96	619
Cheumal, A. I.	-	-	-	n.a.	n.a.	4	n.a.	-	n.a.	n.a.	n.a.	-	-	-	-	4	-	2	-	2	2	8
Cheumal, Subeliente López (terrestre)	942	-	2	n.a.	n.a.	n.a.	14 526	1	1	4	15 476	44	44	24	68	15 544	62	2	n.a.	n.a.	64	15 608
Cheumal, Subeliente López II, "Chactemal" (terrestre)	4 404	11	12	n.a.	n.a.	n.a.	23 029	1	1	73	27 531	65	44	109	27 640	154	44	n.a.	n.a.	n.a.	158	27 798
Cozumel, A. I.	4 213	-	86	4 213	n.a.	76	n.a.	-	n.a.	1	4 376	18	68	86	4 462	147	14	32	n.a.	n.a.	193	4 655
Cozumel, A. I.	579	-	237	227 843	83 771	n.a.	n.a.	-	n.a.	1	312 430	1	1	1	312 431	947	-	n.a.	n.a.	n.a.	947	313 378
Isla Mujeres (marítimo)	-	-	-	n.a.	16	n.a.	n.a.	-	n.a.	n.a.	16	1	1	1	18	1	23	-	n.a.	n.a.	23	41
La Unión (terrestre)	-	-	-	n.a.	n.a.	1 137	n.a.	-	n.a.	n.a.	1 146	-	-	-	1 146	65	-	n.a.	n.a.	n.a.	65	1 211
Majahual (marítimo)	42	-	-	86 215	33 525	n.a.	n.a.	1	n.a.	n.a.	119 783	-	-	-	119 783	18	-	n.a.	n.a.	n.a.	18	119 801
Puerto Aventuras (marítimo)	-	-	-	-	-	n.a.	n.a.	-	n.a.	n.a.	1	-	-	-	1	14	-	n.a.	n.a.	n.a.	14	15
Puerto Juárez (marítimo)	1	-	-	-	-	n.a.	n.a.	-	n.a.	n.a.	36	-	-	-	36	-	-	n.a.	n.a.	n.a.	36	36
Puerto Morelos (marítimo)	-	-	-	-	36	n.a.	n.a.	-	n.a.	n.a.	566	-	-	-	566	-	-	n.a.	n.a.	n.a.	-	566
Punta Venado Calca (marítimo)	-	-	-	-	566	n.a.	n.a.	-	n.a.	n.a.	566	-	-	-	566	-	-	n.a.	n.a.	n.a.	-	566
San Luis Potosí	2	1 413	1 364	n.a.	n.a.	506	n.a.	-	n.a.	-	3 285	152	61	213	3 498	1 793	857	-	46	2 686	6 194	
San Luis Potosí, A. I. "Ponciano Arriaga"	2	1 413	1 364	n.a.	n.a.	506	n.a.	-	n.a.	-	3 285	152	61	213	3 498	1 793	857	-	46	2 686	6 194	
Sinaloa	2 310	45	109	n.a.	383	14	n.a.	-	n.a.	-	2 861	50	138	188	3 049	1 035	88	-	55	1 178	4 227	
Culiacán, A. I.	17	9	85	n.a.	n.a.	3	n.a.	-	n.a.	-	114	-	3	3	117	271	47	-	44	362	479	
Los Mochis, A. I. "Del Valle del Fuente"	2	-	-	n.a.	n.a.	4	n.a.	-	n.a.	6	-	-	-	-	6	18	-	-	9	27	33	
Mazatlán (marítimo) ¹²	-	-	-	n.a.	260	n.a.	n.a.	-	n.a.	-	260	-	-	-	260	28	-	-	n.a.	28	288	
Mazatlán, A. I.	2 291	36	24	n.a.	n.a.	7	n.a.	-	n.a.	-	2 358	50	135	185	2 543	718	41	-	2	761	3 304	
Topolobampo (marítimo)	-	-	-	n.a.	123	n.a.	n.a.	-	n.a.	-	123	-	-	-	123	-	-	-	n.a.	-	123	
Sonora	2 652	1 017	124	-	127	133	n.a.	-	n.a.	7	4 060	100	79	179	4 239	1 996	1 548	-	142	3 686	7 925	
Agua Prieta (terrestre)	249	20	-	n.a.	n.a.	n.a.	n.a.	-	n.a.	-	289	1	2	3	292	-	182	-	n.a.	192	484	
Ct. Obregon, A. I.	19	2	2	n.a.	127	15	n.a.	-	n.a.	-	36	-	-	-	36	40	-	-	15	55	171	
Guaymas (marítimo)	26	15	-	n.a.	127	n.a.	n.a.	-	n.a.	-	152	-	-	-	152	139	-	-	n.a.	129	129	
Guaymas, A. I. "Gral. José M. Yáñez"	295	485	71	n.a.	n.a.	94	n.a.	-	n.a.	5	917	14	24	38	955	701	1	-	113	23	1 769	
Hermosillo, A. I.	34	2	-	n.a.	n.a.	61	n.a.	-	n.a.	-	166	-	-	-	166	36	-	-	n.a.	9	35	
Naco (terrestre)	8	-	-	n.a.	n.a.	n.a.	n.a.	-	n.a.	-	48	-	-	-	48	19	-	-	n.a.	-	19	
Nogales, A. I.	64	223	-	n.a.	n.a.	9	n.a.	-	n.a.	-	287	-	-	-	287	-	-	-	n.a.	-	287	
Nogales Tres (terrestre)	1 597	196	35	n.a.	n.a.	n.a.	n.a.	-	n.a.	2	1 897	74	13	87	1 977	-	1 231	-	n.a.	1 231	3 146	
Nogales Uno (terrestre) ¹³	-	-	-	n.a.	n.a.	n.a.	n.a.	-	n.a.	-	527	-	-	-	527	4	-	-	n.a.	5	46	
Puerto Peasco, A. I.	158	14	16	n.a.	n.a.	14	n.a.	-	n.a.	-	186	1	1	2	189	-	75	-	n.a.	75	264	
San Luis Río Colorado (terrestre)	-	-	-	n.a.	n.a.	n.a.	n.a.	-	n.a.	-	186	1	1	1	189	-	1 236	-	n.a.	1 236	1 426	
San Luis Río Colorado II (terrestre)	199	59	-	n.a.	n.a.	n.a.	n.a.	-	n.a.	-	256	-	9	27	265	-	50	-	n.a.	50	344	
Sonoyta (terrestre) ¹⁴	-	-	-	n.a.	n.a.	n.a.	n.a.	-	n.a.	-	256	-	9	27	265	-	50	-	n.a.	50	344	
Tabasco	373	4	-	-	1 104	3	2 004	1	-	90	3 579	11	5	16	3 595	94	2	-	8	104	3 699	
Dos Bocas (marítimo)	-	-	-	-	1 104	n.a.	n.a.	-	n.a.	-	1 104	-	-	-	1 104	88	-	-	n.a.	88	1 192	
Tenosique, El Cabello (terrestre)	373	-	-	n.a.	n.a.	n.a.	2 004	1	-	90	2 468	11	5	16	2 484	4	-	-	n.a.	4	2 488	
Villahermosa, A. I. "Cap. P. A. Carlos Rovirosa"	-	4	-	n.a.	n.a.	3	n.a.	-	n.a.	-	7	-	-	-	7	2	2	-	8	12	19	

A.I. Aeropuerto Internacional. n.a. No aplic

(-) Significa cero.

Ver notas al final del cuadro.

1.2.10 Entradas por entidad federativa y punto de internación, según condición de estancia, septiembre de 2019

Entidad federativa/ punto de internación	Extranjeros no residentes en México										Extranjeros Residentes				Mexicanos				Total general		
	Visitantes turistas	Visitantes de negocios	Otros visitantes sin permiso de actividad remunerada	Visitantes de crucero ¹	Trípulación marítima	Trípulación aérea	Visitantes regionales ²	Visitantes razones humanitarias	Visitantes con permisos de actividad remunerada	Trabajadores fronterizos	Diplomáticos	Subtotal	Temporales ³	Permanentes ⁴	Subtotal	Residentes en el país	Residentes en el extranjero ⁵	Diplomáticos		Trípulación aérea mexicana	Total de mexicanos
Tamaulipas	17 808	1 666	3 718	-	2 256	128	n.a.	8 486	-	2	34 064	160	37	197	739	10 991	-	-	-	11 869	
Altamira (marítimo)	-	-	47	-	1 736	n.a.	n.a.	n.a.	-	n.a.	1 783	-	-	-	1 783	-	-	-	n.a.	1 783	
Camargo (terrestre)	-	-	57	-	n.a.	n.a.	n.a.	n.a.	-	n.a.	57	-	-	-	57	-	-	-	n.a.	160	
Capote, Puente TLC (terrestre)	-	-	3 019	-	n.a.	n.a.	n.a.	n.a.	-	n.a.	3 132	1	-	1	3 133	-	-	-	n.a.	87	
Cd. Victoria, A. I. "Gral. Pedro J. Méndez"	17	-	-	-	n.a.	7	n.a.	n.a.	-	n.a.	24	-	-	-	24	49	-	-	n.a.	37	
Chalan "El Vado", Díaz Ordaz (terrestre)	-	-	-	-	n.a.	n.a.	n.a.	n.a.	-	n.a.	n.a.	-	-	-	n.a.	-	-	-	n.a.	4	
Guerrero, Presa Falcón (terrestre)	-	-	75	-	n.a.	n.a.	n.a.	n.a.	-	n.a.	76	-	-	-	76	-	-	-	n.a.	211	
Matanoros, A. I. "Servando Canales"	45	2	-	-	n.a.	12	n.a.	59	-	n.a.	59	-	-	-	59	23	-	-	n.a.	287	
Matanoros, Zaragoza (Matamoros III) (terrestre)	327	216	3	-	n.a.	n.a.	n.a.	n.a.	-	n.a.	546	1	-	1	547	-	-	-	n.a.	48	
Miguel Alemán (terrestre)	-	-	300	-	n.a.	n.a.	n.a.	n.a.	-	n.a.	300	-	-	-	300	-	-	-	n.a.	218	
Nuevo Laredo, A. I. "Quetzalcóatl"	-	-	-	-	n.a.	2	n.a.	n.a.	-	n.a.	4	-	-	-	4	5	-	-	n.a.	11	
Nuevo Laredo, I. "Miguel Alemán" (terrestre)	537	139	31	-	n.a.	n.a.	n.a.	3 494	-	n.a.	4 201	43	9	52	4 253	39	-	-	n.a.	39	
Nuevo Laredo II "Juárez-Lincoln" (terrestre) ¹⁵	11 744	9	2	-	n.a.	n.a.	n.a.	n.a.	-	n.a.	11 756	56	10	66	11 822	5 400	-	-	n.a.	5 401	
Nuevo Progreso-Laas Flores (terrestre)	385	2	3	-	n.a.	n.a.	n.a.	n.a.	-	n.a.	389	1	-	1	390	23	-	-	n.a.	160	
Puerto México (Matamoros II) (terrestre)	998	209	18	-	n.a.	n.a.	n.a.	4 992	-	n.a.	6 219	2	-	2	6 221	2 491	-	-	n.a.	2 491	
Reynosa, A. I. "Gral. Lucio Blanco"	3	-	-	-	n.a.	5	n.a.	n.a.	-	n.a.	8	-	-	-	8	24	-	-	n.a.	26	
Reynosa-Hidalgo, Benito Juárez I y II (terrestre) ¹⁶	1 933	44	1	-	n.a.	n.a.	n.a.	n.a.	-	n.a.	1 978	13	9	22	2 000	1 658	-	-	n.a.	659	
Reynosa III-Phar (Nuevo amanecer) (terrestre)	188	283	2	-	n.a.	n.a.	n.a.	n.a.	-	n.a.	473	-	-	1	474	149	-	-	n.a.	149	
Reynosa Puente Anzalduas-Mc Allen (terrestre)	1 384	466	-	-	n.a.	n.a.	n.a.	n.a.	-	n.a.	1 850	19	-	19	1 869	72	-	-	n.a.	2 817	
Tampico (marítimo)	-	-	26	-	520	n.a.	n.a.	n.a.	-	n.a.	546	-	-	-	546	48	-	-	n.a.	48	
Tampico, A. I.	141	286	134	-	n.a.	102	n.a.	n.a.	-	n.a.	663	24	8	32	695	491	-	-	n.a.	675	
Veracruz	272	235	66	-	5 291	154	n.a.	-	6	6 024	9	12	21	6 045	712	115	-	-	n.a.	844	
Coahuaco (marítimo) ¹⁷	-	-	25	-	1 461	n.a.	n.a.	n.a.	-	n.a.	1 486	-	-	-	1 486	56	-	-	n.a.	56	
Minatitlán, A. I.	-	-	-	-	n.a.	n.a.	n.a.	n.a.	-	n.a.	n.a.	-	-	-	n.a.	-	-	-	n.a.	-	
Tuxpan (marítimo)	-	-	3	-	1 258	n.a.	n.a.	n.a.	-	n.a.	1 261	-	-	-	1 261	-	-	-	n.a.	-	
Veracruz (marítimo)	-	-	7	-	2 572	n.a.	n.a.	n.a.	-	n.a.	2 579	5	-	-	2 579	5	-	-	n.a.	5	
Veracruz, A. I.	272	235	31	-	n.a.	154	n.a.	n.a.	-	n.a.	698	9	12	21	719	651	-	-	n.a.	781	
Yucatán	1 269	201	677	-	6 429	294	n.a.	-	29	9 036	225	344	569	9 605	1 918	76	-	-	n.a.	2 073	
Chichén Itzá, A. I.	72	-	-	-	n.a.	n.a.	n.a.	n.a.	-	n.a.	72	-	-	-	72	-	-	-	n.a.	-	
Merída, A. I.	1 192	201	671	-	n.a.	137	n.a.	-	29	2 230	225	344	569	2 799	1 903	-	-	-	n.a.	79	
Progreso (marítimo)	5	-	5	-	6 429	294	n.a.	n.a.	-	n.a.	6 733	-	-	-	6 733	12	-	-	n.a.	88	
Yucalpetén (marítimo)	-	-	1	-	-	n.a.	n.a.	n.a.	-	n.a.	1	-	-	-	1	3	-	-	n.a.	3	
Zacatecas	15	37	3 139	n.a.	n.a.	11	n.a.	-	-	3 202	10	3	13	3 215	670	1 428	-	-	n.a.	99	
Zacatecas, A. I. "Gral. Leobardo C. Ruiz"	15	37	3 139	n.a.	n.a.	11	n.a.	-	-	3 202	10	3	13	3 215	670	1 428	-	-	n.a.	99	
Aeropuerto Internacional.	-	-	-	-	-	-	n.a.	n.a.	-	-	-	-	-	-	-	-	-	-	-	2 197	

(-) Significa cero.

Las cifras se refieren a eventos debido a que una misma persona pudo haber entrado al país en más de una ocasión.

¹ La información incluye a los visitantes y otros visitantes no remunerados en términos del artículo 52, Fracción I y VI de la Ley de Migración y del artículo 129 de su Reglamento, cuyo motivo de estancia es diferentes a turismo o negocios.

² La información incluye a los visitantes marítimos de cruceros en términos de los artículos 87 y 89 del Reglamento de la Ley de Migración.

³ La información incluye a los "Visitantes regionales", en los términos del artículo 52, Fracción III de la Ley de Migración y del artículo 132 de su Reglamento. Así como a los beliceños que ingresan como turistas terrestres por menos de siete días.

⁴ Incluye a extranjeros con una tarjeta de residente temporal, en términos del artículo 52, Fracción VII y VIII de la Ley de Migración y artículo 136 de su Reglamento.

⁵ Incluye a extranjeros con tarjeta de residente permanente, en términos del artículo 52, Frac. IX de la Ley de Migración y artículo 139 de su Reglamento y de **lineamientos para trámites y procedimientos migratorios**, así como de los que aún cuentan con tarjeta vigente de inmigrado, a salido político, según el artículo 44 de **lineamientos para trámites y procedimientos migratorios**.

⁶ Incluye registros en el punto de revisión de Enseñada, Guerrero Negro, B.C. y los puntos de internación Cabo San Lucas, San Carlos, Santa Rosalía y La Paz, B.C.S. de personas que entraron vía terrestre por la línea fronteriza de Baja California y no se documentaron amparados en las facilidades migratorias y aduanales que existen en el norte del país.

⁷ Incluye registros en la gartera de abandono Km. 30 de personas que entraron vía terrestre por la línea fronteriza de Chihuahua y no se documentaron amparados en las facilidades migratorias y aduanales que existen en el norte del país.

⁸ Derivado del acuerdo por el que se modifica la sede y circunscripción territorial de las delegaciones y subdelegaciones federales, delegaciones y subdelegaciones locales del Instituto Nacional de Migración, Publicado en el Diario Oficial de la Federación el 10 de diciembre de 2015, el Punto Interamericano Cuadalupe-Tomillo actualmente registra el flujo de entrada y salida terrestre que ingresa por el Puente Internacional Cuadalupe-Portofino-Parra, el cual fue cerrado.

⁹ Incluye registros en la gartera de abandono Alameda Km. 53 de personas que entraron vía terrestre por Coahuila y no se documentaron en la línea fronteriza amparado en las facilidades migratorias y aduanales que existen en el norte del país.

¹⁰ Incluye registros en Bahía y el Club de Yates de Acapulco.

¹¹ Incluye registros en Merina Itzapa.

¹² Incluye registros en Merinas El Cid y Merinas Mazatlán.

¹³ Incluye registros en la gartera Km. 21 y gartera Km. 19 habilitada temporalmente en el mes de diciembre, de personas que entraron vía terrestre por la línea fronteriza de Sonora y no se documentaron amparados en las facilidades migratorias y aduanales que existen en el norte del país.

¹⁴ Incluye registros en la gartera San Emeterio de personas que entraron vía terrestre por la línea fronteriza de Sonora y no se documentaron amparados en las facilidades migratorias y aduanales que existen en el norte del país.

¹⁵ Incluye registros en el módulo CITEV Nuevo Laredo de personas que entraron vía terrestre por la línea fronteriza de Tamaulipas y no se documentaron amparados en las facilidades migratorias y aduanales que existen en el norte del país.

¹⁶ Incluye registros en el módulo CITEV Reynosa de personas que entraron vía terrestre por la línea fronteriza de Tamaulipas y no se documentaron amparados en las facilidades migratorias y aduanales que existen en el norte del país.

¹⁷ Incluye registros del puerto internacional Pajaritos, que comparte capitania de puerto con Coahuaco.

¹⁸ Incluye registros del flujo de internación temporal de vehículos de mexicanos residentes en el extranjero registrado por Banjército en los puntos de internación terrestre de la frontera norte de México.

Fuente: Unidad de Política Migratoria, Registro e Identidad de Personas, SEGOB, con base en información del INM y Banjército, registrada en los puntos de internación a México y consulados.

1.2.11 Entradas por entidad federativa y punto de internación, según condición de estancia, octubre de 2019

(Continúa)

Entidad federativa/ punto de internación	Extranjeros no residentes en México										Extranjeros Residentes				Mexicanos				Total de mexicanos	Total general		
	Extranjeros no residentes en México										Extranjeros Residentes				Mexicanos							
	Visitantes turistas	Visitantes de negocios	Otros visitantes sin permiso de actividad remunerada	Visitantes de crucero*	Trípulación marítima	Trípulación aérea	Visitantes regionales ¹	Visitantes razones humanitarias	Visitantes con permiso de actividad remunerada	Trabajadores	Diplomáticos	Subtotal	Temporales ²	Permanentes ³	Subtotal	Total de extranjeros	Residentes en el país	Residentes en el extranjero ⁴			Diplomáticos	Trípulación aérea mexicana
Quintana Roo	487 934	5 037	8 391	303 704	105 259	7 059	41 834	-	6	2	330	959 547	2 761	3 602	6 363	965 910	23 475	618	1 968	26 062	991 972	
Cancún, A. I.	472 527	4 996	7 928	n.a.	n.a.	6 979	n.a.	-	6	n.a.	264	492 700	2 637	3 422	6 059	498 759	22 093	596	1 939	24 629	523 388	
Chetumal (marítimo)	-	-	-	n.a.	n.a.	n.a.	n.a.	-	-	n.a.	-	-	-	-	-	-	-	-	n.a.	-	-	
Chetumal (terrestre)	586	-	1	n.a.	90	n.a.	n.a.	-	-	n.a.	-	677	5	4	9	686	105	-	n.a.	105	791	
Chetumal, A. I.	2	-	-	n.a.	n.a.	2	n.a.	-	-	n.a.	-	4	-	-	-	4	-	-	n.a.	2	6	
Chetumal, Subteniente López (terrestre)	967	30	12	n.a.	n.a.	n.a.	15 469	-	-	n.a.	-	16 482	34	20	54	16 536	3	1	n.a.	2	16 540	
Chetumal, Subteniente López II, "Chactemal" (terrestre)	6 048	10	4	n.a.	n.a.	n.a.	24 910	-	-	2	62	31 036	56	45	101	31 137	90	6	n.a.	96	31 233	
Cozumel, A. I.	7 468	1	166	n.a.	n.a.	69	n.a.	-	-	n.a.	-	7 704	27	108	135	7 839	124	15	29	168	8 007	
Cozumel, Subteniente López (terrestre)	222	-	280	236 965	80 066	n.a.	n.a.	-	-	n.a.	-	317 533	27	3	3	317 536	790	-	n.a.	790	318 326	
Isle Mujeres (marítimo)	-	-	-	n.a.	n.a.	24	n.a.	-	-	n.a.	-	24	2	-	2	26	13	-	n.a.	13	39	
La Unión (terrestre)	-	-	-	n.a.	n.a.	1 455	n.a.	-	-	n.a.	-	1 482	-	-	2	1 482	225	-	n.a.	225	1 707	
Majahual (marítimo)	79	-	-	66 739	24 568	n.a.	n.a.	-	-	n.a.	-	91 376	-	-	1	91 377	1	-	n.a.	1	91 377	
Puerto Aventuras (marítimo)	-	-	-	-	-	n.a.	n.a.	-	-	n.a.	-	-	-	-	-	-	8	-	n.a.	8	30	
Puerto Juárez (marítimo)	8	-	-	-	-	n.a.	n.a.	-	-	n.a.	-	8	-	-	-	8	22	-	n.a.	22	54	
Puerto Morelos (marítimo)	-	-	-	-	54	n.a.	n.a.	-	-	n.a.	-	54	-	-	-	54	-	-	n.a.	54	54	
Punta Venado Calica (marítimo)	-	-	-	-	467	n.a.	n.a.	-	-	n.a.	-	467	-	-	-	467	7	-	n.a.	7	474	
San Luis Potosí	11	1 346	1 834	n.a.	n.a.	528	n.a.	-	-	n.a.	-	3 719	146	76	222	3 941	2 075	969	66	3 110	7 051	
San Luis Potosí, A. I., "Ponciano Arriaga"	11	1 346	1 834	n.a.	n.a.	528	n.a.	-	-	n.a.	-	3 719	146	76	222	3 941	2 075	969	66	3 110	7 051	
Sinaloa	6 486	67	196	n.a.	528	27	n.a.	-	-	n.a.	-	7 304	97	350	447	7 751	1 307	85	76	1 468	9 219	
Cullacán, A. I.	26	4	184	n.a.	n.a.	4	n.a.	-	-	n.a.	-	218	-	2	2	220	325	71	-	54	450	
Los Mochis, A. I., "Del Valle del Fuente"	3	-	-	n.a.	n.a.	11	n.a.	-	-	n.a.	-	14	-	-	14	14	35	-	-	15	64	
Mazatlán (marítimo) ¹²	-	-	-	n.a.	305	n.a.	n.a.	-	-	n.a.	-	305	-	-	-	305	-	-	n.a.	-	305	
Mazatlán, A. I.	6 457	63	12	n.a.	n.a.	12	n.a.	-	-	n.a.	-	6 544	97	348	445	6 989	947	14	-	7	968	
Topolobampo (marítimo)	-	-	-	n.a.	223	n.a.	n.a.	-	-	n.a.	-	223	-	-	-	223	-	-	n.a.	-	223	
Sonora	5 779	1 071	237	-	86	225	n.a.	-	-	n.a.	8	7 406	152	133	285	7 691	2 044	2 688	6	171	4 879	
Agua Prieta (terrestre)	308	25	-	n.a.	n.a.	n.a.	n.a.	-	-	n.a.	-	333	2	3	5	338	148	247	-	16	505	
Ch. Obregon, A. I.	93	7	-	n.a.	n.a.	46	n.a.	-	-	n.a.	-	148	-	1	1	149	48	1	-	67	216	
Guaymas (marítimo)	76	10	-	n.a.	86	n.a.	n.a.	-	-	n.a.	-	166	-	-	-	166	15	-	n.a.	35	196	
Guaymas, A. I., "Cra. José M. Yáñez"	516	534	121	n.a.	n.a.	62	n.a.	-	-	n.a.	-	1 077	1	15	16	1 093	157	14	-	141	1 244	
Hermosillo, A. I.	147	-	-	n.a.	n.a.	71	n.a.	-	-	n.a.	7	219	12	27	39	1 288	599	17	-	141	1 429	
Naco (terrestre)	14	-	-	n.a.	n.a.	n.a.	n.a.	-	-	n.a.	-	20	-	-	-	20	2	6	-	26	46	
Nogales, A. I.	112	1	-	n.a.	n.a.	8	n.a.	-	-	n.a.	-	120	-	-	-	120	2	-	-	122	130	
Nogales Tires (terrestre)	256	-	-	n.a.	n.a.	n.a.	n.a.	-	-	n.a.	-	256	-	3	8	261	377	5	-	382	639	
Nogales Uno (terrestre) ¹³	3 852	144	82	n.a.	n.a.	n.a.	n.a.	-	-	n.a.	1	4 079	108	54	162	4 241	1 044	2 147	-	2 147	6 388	
Puerto Peñasco, A. I.	36	-	-	n.a.	n.a.	36	n.a.	-	-	n.a.	-	36	-	2	2	38	34	1	-	2	40	
Puerto Peñasco, A. I., "Cap. P. A. Carlos Rovirosa"	324	22	33	n.a.	n.a.	n.a.	n.a.	-	-	n.a.	-	379	1	-	1	380	6	133	-	139	519	
San Luis Río Colorado (terrestre)	-	-	-	n.a.	n.a.	n.a.	n.a.	-	-	n.a.	-	-	-	-	-	-	1 373	-	-	1 373	1 373	
San Luis Río Colorado II (terrestre)	-	-	-	n.a.	n.a.	n.a.	n.a.	-	-	n.a.	-	-	-	-	-	-	-	88	6	94	99	
Sonoyta (terrestre) ¹⁴	382	72	-	n.a.	n.a.	n.a.	n.a.	-	-	n.a.	-	454	23	28	51	505	-	-	-	505	599	
Tabasco	395	-	-	-	649	-	1 798	3	-	79	1	2 925	6	11	17	2 942	37	-	8	45	2 987	
Dos Bocas (marítimo)	-	-	-	-	649	n.a.	n.a.	-	-	n.a.	-	649	-	-	-	649	30	-	-	n.a.	30	679
Tenosique, El Ceibo (terrestre)	395	-	-	n.a.	n.a.	n.a.	n.a.	-	-	n.a.	-	395	6	11	17	2 293	2	-	-	2	2 295	
Villahermosa, A. I., "Cap. P. A. Carlos Rovirosa"	-	-	-	n.a.	n.a.	-	n.a.	-	-	n.a.	-	2 276	6	11	17	2 293	2	-	-	8	13	

A. I. Aeropuerto Internacional. n.a. No aplic

(-) Significa cero.

Ver notas al final del cuadro.

1.2.11 Entradas por entidad federativa y punto de internación, según condición de estancia, octubre de 2019

Entidad federativa/ punto de internación	Extranjeros no residentes en México										Extranjeros Residentes				Mexicanos				Total general			
	Extranjeros no residentes en México										Extranjeros Residentes				Mexicanos							
	Visitantes turistas	Visitantes de negocios	Otros visitantes sin permiso de actividad remunerada ¹	Visitantes de crucero ²	Trípulation marítima	Trípulation aérea	Visitantes regionales ³	Visitantes razones humanitarias	Visitante con permiso de actividad remunerada	Trabajadores fronterizos	Diplomáticos	Subtotal	Temporales ⁴	Permanentes ⁵	Subtotal	Residentes en el país	Residentes en el extranjero ⁶	Diplomáticos		Trípulation aérea mexicana	Total de mexicanos	
Tamaulipas	21 284	1 841	4 488	-	2 078	128	n.a.	7 580	-	n.a.	19	37 418	137	29	166	37 584	798	14 064	-	171	15 033	52 617
Altamira (marítimo)	-	-	59	-	1 502	n.a.	n.a.	-	-	n.a.	-	1 561	-	-	-	1 561	-	-	-	n.a.	-	1 561
Camargo (terrestre)	1	-	131	n.a.	n.a.	n.a.	n.a.	-	-	n.a.	-	132	-	-	-	132	-	-	-	n.a.	-	164
Capote, Puente TLC (terrestre)	129	9	3 639	n.a.	n.a.	n.a.	n.a.	-	-	n.a.	1	3 778	1	1	1	3 779	4	97	-	n.a.	-	3 880
Cd. Victoria, A. I. "Gral. Pedro J. Méndez"	14	-	-	n.a.	n.a.	4	n.a.	-	-	n.a.	-	18	-	-	-	18	76	7	-	n.a.	-	141
Chalán "El Vado", Díaz Ordaz (terrestre)	-	-	-	n.a.	n.a.	n.a.	n.a.	-	-	n.a.	-	139	-	-	-	139	-	-	-	n.a.	-	396
Guerrero, Presa Falcón (terrestre)	-	-	139	n.a.	n.a.	n.a.	n.a.	-	-	n.a.	-	20	-	-	-	20	17	14	-	n.a.	-	82
Matamoros, A. I. "Servando Canales"	375	234	10	n.a.	n.a.	11	n.a.	-	-	n.a.	4	619	-	-	-	619	-	300	-	n.a.	-	919
Matamoros, Zaragoza (Matamoros III) (terrestre)	-	-	418	n.a.	n.a.	n.a.	n.a.	-	-	n.a.	-	419	-	-	-	419	-	581	-	n.a.	-	1 000
Miguel Alemán (terrestre)	1	-	4	n.a.	n.a.	n.a.	n.a.	-	-	n.a.	-	9	-	-	-	9	1	-	-	n.a.	-	17
Nuevo Laredo, A. I. "Quetzalcóatl"	5	-	-	n.a.	n.a.	4	n.a.	-	-	n.a.	-	3 136	24	6	30	3 166	86	-	-	n.a.	-	3 252
Nuevo Laredo, Miguel Alemán (terrestre)	659	168	-	n.a.	n.a.	n.a.	n.a.	2 309	-	n.a.	-	13 648	63	10	73	13 721	7 400	-	-	n.a.	-	21 121
Nuevo Laredo II "Juárez-Lincoln" (terrestre) ¹⁵	13 648	1	-	n.a.	n.a.	n.a.	n.a.	-	-	n.a.	-	600	1	1	1	601	66	266	-	n.a.	-	332
Nuevo Progreso-Las Flores (terrestre)	598	1	-	n.a.	n.a.	n.a.	n.a.	-	-	n.a.	-	6 694	1	1	1	6 695	567	-	-	n.a.	-	7 262
Puerto México (Matamoros II) (terrestre)	1 192	196	21	n.a.	n.a.	4	n.a.	5 271	-	n.a.	-	7	-	-	-	7	6	-	-	n.a.	-	41
Reynosa, A. I. "Gral. Lucio Blanco"	3	-	-	n.a.	n.a.	n.a.	n.a.	-	-	n.a.	-	2 421	6	6	6	2 427	816	-	-	n.a.	-	3 243
Reynosa-Hidalgo, Benito Juárez I y II (terrestre) ¹⁶	2 384	31	-	n.a.	n.a.	n.a.	n.a.	-	-	n.a.	-	591	7	7	7	598	202	-	-	n.a.	-	800
Reynosa III-Pharr (Nuevo amanecer) (terrestre)	239	351	1	n.a.	n.a.	n.a.	n.a.	-	-	n.a.	-	2 346	10	11	11	2 357	3 187	-	-	n.a.	-	5 544
Reynosa Puente Avizpa-Mc Allen (terrestre)	1 803	531	1	n.a.	n.a.	n.a.	n.a.	-	-	n.a.	-	589	-	-	-	589	56	-	-	n.a.	-	645
Tampico (marítimo)	-	-	13	n.a.	576	n.a.	n.a.	-	-	n.a.	-	708	24	12	36	744	548	120	-	58	-	1 470
Tampico, A. I.	233	315	55	n.a.	n.a.	105	n.a.	-	-	n.a.	-	6 264	10	12	22	6 286	711	154	-	39	-	7 191
Veracruz	421	227	68	-	5 389	153	n.a.	-	-	n.a.	6	6 264	10	12	22	6 286	711	154	-	39	-	7 191
Coatzacoalcos (marítimo) ¹⁷	-	-	33	-	1 458	n.a.	n.a.	-	-	n.a.	-	1 491	-	-	-	1 491	30	-	-	n.a.	-	1 521
Minatitlán, A. I.	-	-	-	n.a.	n.a.	-	n.a.	-	-	n.a.	-	1 142	-	-	-	1 142	27	-	-	n.a.	-	1 169
Tuxpan (marítimo)	-	-	8	-	1 134	n.a.	n.a.	-	-	n.a.	-	2 810	-	-	-	2 810	2	-	-	n.a.	-	2 812
Veracruz (marítimo)	-	-	13	-	2 797	n.a.	n.a.	-	-	n.a.	-	821	10	12	22	843	652	154	-	39	-	1 689
Veracruz, A. I.	421	227	14	n.a.	n.a.	153	n.a.	-	-	n.a.	-	23 310	266	408	674	23 984	2 144	114	-	103	-	26 345
Yucatán	2 274	190	732	19 580	334	175	-	2	-	n.a.	23	23 310	266	408	674	23 984	2 144	114	-	103	-	26 345
Chichén Itzá, A. I.	128	-	-	n.a.	n.a.	n.a.	n.a.	-	-	n.a.	-	128	-	-	-	128	-	-	-	n.a.	-	128
Mérida, A. I.	2 127	190	706	n.a.	n.a.	175	n.a.	2	-	n.a.	23	3 223	266	408	674	3 897	2 083	-	-	103	-	6 083
Progreso (marítimo)	19	-	26	19 580	334	n.a.	n.a.	-	-	n.a.	-	19 569	-	-	-	19 569	56	114	-	n.a.	-	20 129
Yucalpetén (marítimo)	-	-	-	-	-	-	-	-	-	n.a.	-	-	-	-	-	-	5	-	-	n.a.	-	5
Zacatecas	20	15	3 081	n.a.	n.a.	1	n.a.	-	-	n.a.	-	3 117	2	4	6	3 123	656	1 346	-	96	-	5 221
Zacatecas, A. I. "Gral. Leobardo C. Ruiz"	20	15	3 081	n.a.	n.a.	1	n.a.	-	-	n.a.	-	3 117	2	4	6	3 123	656	1 346	-	96	-	5 221

A.I. Aeropuerto Internacional. n.a. No aplica

(-) Significa cero.

Las cifras se refieren a eventos debido a que una misma persona pudo haber entrado al país en más de una ocasión.

¹ La información incluye a los visitantes con fines de adopción y otros visitantes no remunerados en términos del artículo 52, Fracción I y VI de la Ley de Migración y del artículo 129 de su Reglamento, cuyo motivo de estancia es diferente a turismo o negocios.

² La información incluye a los visitantes marítimos de cruceros en términos de los artículos 67 y 89 del Reglamento de la Ley de Migración.

³ La información incluye a los "Visitantes regionales", en los términos del artículo 52, Fracción III de la Ley de Migración y del artículo 132 de su Reglamento. Así como a los visitantes que ingresan como turistas terrestres por menos de siete días.

⁴ Incluye a extranjeros con una tarjeta de residente temporal, en términos del artículo 52, Fracción VII y VIII de la Ley de Migración y artículo 136 de su Reglamento.

⁵ Incluye a extranjeros con tarjeta de residente permanente, en términos del artículo 52, Frac. IX de la Ley de Migración y artículo 139 de su Reglamento y de **decretos migratorios**; así como de los que aún cuentan con tarjeta de inmigrado, aislado político, según el artículo 44 de **decretos migratorios** para trámites y procedimientos migratorios.

⁶ Incluye registros en el punto de revisión de Ensenada, Guerrero Negro, B.C. y los puntos de internación Cabo San Lucas, San Carlos, Santa Rosalía y La Paz B.C.S. de personas que entraron vía terrestre por la línea fronteriza de Baja California y no se documentaron amparados en las facilidades migratorias y aduanales que existen en el norte del país.

⁷ Incluye registros en la garita de abandono Km. 30 de personas que entraron vía terrestre por la línea fronteriza de Chihuahua y no se documentaron amparados en las facilidades migratorias y aduanales que existen en el norte del país.

⁸ Derivado del acuerdo por el que se modifica la sede y circunscripción territorial de las delegaciones y subdelegaciones federales, delegaciones y subdelegaciones locales del Instituto Nacional de Migración, Publicado en el Diario Oficial de la Federación el 10 de diciembre de 2015, el Puente Internacional Guadalupe-Tornillo actualmente registra el flujo de entrada y salida terrestre que ingresaba por el Puente Internacional Guadalupe Porfirio-Parra, el cual fue cerrado.

⁹ Incluye registros en la garita de abandono Allende Km. 53 de personas que entraron vía terrestre por Coahuila y no se documentaron en la línea fronteriza amparado en las facilidades migratorias y aduanales que existen en el norte del país.

¹⁰ Incluye registros en la Bahía y el Club de Yates de Acapulco.

¹¹ Incluye registros en Marina Matapa.

¹² Incluye registros en Marinas El Cid y Marinas Mazatlán.

¹³ Incluye registros en la garita Km. 21 y garita Km. 19 habilitada temporalmente en el mes de diciembre, de personas que entraron vía terrestre por la línea fronteriza de Sonora y no se documentaron amparados en las facilidades migratorias y aduanales que existen en el norte del país.

¹⁴ Incluye registros en la garita San Emeterio de personas que entraron vía terrestre por la línea fronteriza de Sonora y no se documentaron amparados en las facilidades migratorias y aduanales que existen en el norte del país.

¹⁵ Incluye registros en el módulo CITEV Nuevo Laredo de personas que entraron vía terrestre por la línea fronteriza de Tamaulipas y no se documentaron amparados en las facilidades migratorias y aduanales que existen en el norte del país.

¹⁶ Incluye registros en el módulo CITEV Reynosa de personas que entraron vía terrestre por la línea fronteriza de Tamaulipas y no se documentaron amparados en las facilidades migratorias y aduanales que existen en el norte del país.

¹⁷ Incluye registros del puerto internacional Palmitos, que comparte capitania de puerto con Coatzacoalcos.

¹⁸ Incluye registros del flujo de internación temporal de vehículos de mexicanos residentes en el extranjero registrados por Banjercito en los puntos de internación terrestre de la frontera norte de México.

Fuente: Unidad de Política Migratoria, Registro e Identidad de Personas, SEGOB, con base en información del INM y Banjercito, registrada en los puntos de internación de México y consulados.



1.2.12 Entradas por entidad federativa y punto de internación, según condición de estancia, noviembre de 2019

Table with 16 main columns: Entidad federativa/punto de internación, Visitantes turistas, Visitantes de negocios, Otros visitantes sin permiso de actividad remunerada, Visitantes de cruce, Tránsito marítimo, Tránsito aérea, Visitantes regionales, Visitantes razones humanitarias, Visitante con permiso de actividad remunerada, Trabajadores fronterizos, Diplomáticos, Subtotal, Extranjeros Residentes (Temporales, Permanentes), Subtotal, Total de extranjeros, Residentes en el país, Residentes en el extranjero, Mexicanos (Residentes en el extranjero, Diplomáticos, Tránsito aérea mexicana), Total de mexicanos, Total general.

A. I. Aeropuerto Internacional. n.a. No aplica

(-) Significa cero

Ver notas al final del cuadro.

1.2.12 Entradas por entidad federativa y punto de internación, según condición de estancia, noviembre de 2019

Entidad federativa/punto de internación	Extranjeros no residentes en México										Extranjeros Residentes				Mexicanos				Total de mexicanos	Total general		
	Visitantes turistas	Visitantes de negocios	Otros visitantes sin permiso de actividad remunerada	Visitantes de crucero ¹	Tripulación marítima	Tripulación aérea	Visitantes regionales ²	Visitantes razones humanitarias	Visitantes con permisos de actividad remunerada	Trabajadores fronterizos	Diplomáticos	Subtotal	Temporales ³	Permanentes ³	Subtotal	Total de extranjeros	Residentes en el país	Residentes en el extranjero ⁴			Diplomáticos	Tripulación aérea mexicana
Quintana Roo	628 836	4 477	11 557	463 147	168 428	9 834	41 997	7	7	367	1 328 650	3 659	2 804	6 933	22 461	793	6	2 285	25 545	1 360 588		
Cancún, A. I.	609 192	4 435	10 800	n.a.	n.a.	9 697	n.a.	n.a.	n.a.	312	634 443	5 984	2 605	3 379	20 731	738	6	2 236	23 711	664 138		
Chetumal (marítimo)	1 039	-	-	-	n.a.	n.a.	n.a.	-	-	n.a.	n.a.	n.a.	5	17	80	-	-	n.a.	80	1 231		
Chetumal, A. I.	6	1	1	n.a.	n.a.	2	n.a.	-	-	1 129	1 139	22	4	4	4	-	-	n.a.	4	12		
Chetumal, Subteniente López (terrestre)	1 105	1	1	n.a.	n.a.	n.a.	16 169	-	-	7	17 283	98	28	126	42	5	-	n.a.	47	17 456		
Chetumal, Subteniente López II, "Chactemal" (terrestre)	5 087	41	238	n.a.	n.a.	25 341	n.a.	-	-	46	30 753	73	52	125	128	34	-	n.a.	162	31 040		
Cozumel, A. I.	11 536	-	253	n.a.	n.a.	135	n.a.	-	-	n.a.	11 926	21	109	130	12 056	186	-	n.a.	49	12 307		
Isla Cozumel (marítimo)	719	-	265	304 241	107 850	n.a.	n.a.	-	-	2	413 075	1	2	3	413 078	1 179	-	n.a.	1 179	414 257		
Isla Mujeres (marítimo)	2	-	-	-	35	n.a.	n.a.	-	-	n.a.	37	1	2	3	40	26	-	n.a.	26	66		
La Unión (terrestre)	12	-	-	-	n.a.	n.a.	487	-	-	489	489	-	-	-	489	50	-	n.a.	50	549		
Majahual (marítimo)	138	-	-	158 906	59 934	n.a.	n.a.	-	-	218 978	10	-	-	-	218 978	10	-	n.a.	10	218 988		
Puerto Aventuras (marítimo)	-	-	-	-	3	n.a.	n.a.	-	-	n.a.	3	-	-	-	3	3	-	n.a.	3	6		
Puerto Juárez (marítimo)	-	-	-	-	32	n.a.	n.a.	-	-	7	32	-	-	-	7	11	-	n.a.	11	18		
Puerto Morelos (marítimo)	-	-	-	-	477	n.a.	n.a.	-	-	32	477	-	-	-	32	-	-	n.a.	32	32		
Punta Venado Calica (marítimo)	-	-	-	-	-	n.a.	n.a.	-	-	477	477	-	-	-	477	11	-	n.a.	11	488		
San Luis Potosí	20	1 297	1 914	n.a.	n.a.	494	n.a.	-	-	n.a.	3 725	156	62	218	3 943	2 394	1 038	38	3 470	7 413		
San Luis Potosí, A. I., "Ponciano Arriaga"	20	1 297	1 914	n.a.	n.a.	494	n.a.	-	-	n.a.	3 725	156	62	218	3 943	2 394	1 038	38	3 470	7 413		
Sinaloa	13 671	53	162	7 967	478	18	n.a.	-	-	n.a.	22 350	106	529	635	22 985	1 958	132	76	2 166	25 151		
Cullacán, A. I.	13	3	140	n.a.	n.a.	n.a.	4	-	-	n.a.	160	2	5	7	167	296	49	57	402	569		
Los Mochis, A. I., "Del Valle del Fuerte"	2	-	-	n.a.	n.a.	8	n.a.	-	-	n.a.	10	-	-	1	11	32	-	13	45	56		
Mazatlán (marítimo) ¹²	-	-	-	7 967	268	n.a.	n.a.	-	-	8 235	8 235	-	-	-	8 235	27	-	n.a.	27	8 262		
Mazatlán, A. I.	13 656	50	22	n.a.	n.a.	6	n.a.	-	-	13 735	104	523	627	1 603	14 362	1 603	83	6	1 692	16 054		
Topolobampo (marítimo)	-	-	-	-	210	n.a.	n.a.	-	-	210	210	-	-	-	210	-	-	n.a.	-	210		
Sonora	6 057	831	191	-	183	219	n.a.	-	-	n.a.	7 512	118	102	220	7 732	1 692	5 676	198	7 566	15 298		
Agua Prieta (terrestre)	239	23	-	n.a.	n.a.	n.a.	n.a.	-	-	262	262	1	2	3	265	224	-	n.a.	224	489		
Cd. Obregón, A. I.	60	6	7	n.a.	n.a.	29	n.a.	-	-	97	126	2	4	6	169	54	-	41	98	201		
Guaymas (marítimo)	70	18	-	n.a.	183	n.a.	n.a.	-	-	197	197	-	-	-	197	15	-	n.a.	15	190		
Guaymas, A. I., "Gral. José M. Yáñez"	604	410	87	n.a.	n.a.	86	n.a.	-	-	1 197	1 197	15	22	37	1 234	619	-	146	767	2 001		
Hermosillo, A. I.	45	3	-	n.a.	n.a.	n.a.	n.a.	-	-	50	148	2	1	2	154	6	-	n.a.	6	96		
Naco (terrestre)	45	3	-	n.a.	n.a.	n.a.	n.a.	-	-	50	148	2	1	2	154	6	-	n.a.	6	96		
Nogales, A. I.	116	185	2	n.a.	n.a.	10	n.a.	-	-	305	305	1	1	2	308	6	-	n.a.	6	317		
Nogales (terrestre)	4 293	128	74	n.a.	n.a.	n.a.	n.a.	-	-	4 564	4 564	88	36	124	4 688	5 120	-	n.a.	5 120	9 745		
Nogales Uno (terrestre) ¹³	35	-	-	n.a.	n.a.	27	n.a.	-	-	62	62	-	-	-	62	3	-	n.a.	3	67		
Puerto Peñasco, A. I.	232	11	21	n.a.	n.a.	n.a.	n.a.	-	-	264	264	1	2	3	267	212	-	n.a.	212	473		
San Luis Río Colorado (terrestre)	-	-	-	n.a.	n.a.	n.a.	n.a.	-	-	n.a.	n.a.	-	-	-	n.a.	1 002	-	n.a.	1 002	1 002		
San Luis Río Colorado II (terrestre)	370	45	-	n.a.	n.a.	n.a.	n.a.	-	-	415	415	8	21	29	444	-	-	n.a.	94	538		
Sonoyta (terrestre) ¹⁴	-	-	-	n.a.	n.a.	n.a.	n.a.	-	-	n.a.	n.a.	-	-	-	n.a.	-	-	n.a.	-	-		
Tabasco	609	3	-	-	609	4	2 042	2	-	58	3 327	16	17	33	3 360	3	-	-	3	3 363		
Dos Bocas (marítimo)	-	-	-	-	609	n.a.	n.a.	-	-	609	609	-	-	-	609	1	-	-	n.a.	1	610	
Tenosique (terrestre)	609	3	-	n.a.	n.a.	n.a.	2 042	2	-	58	2 711	16	17	33	2 744	2	-	-	2	2 746		
Villahermosa, A. I., "Cap. P. A. Carlos Rovirosa"	-	-	-	n.a.	n.a.	4	n.a.	-	-	4	n.a.	-	-	-	4	-	-	-	-	7		

A. I.: Aeropuerto Internacional. n.a.: No aplic.

(-) Significa cero.

Ver notas al final del cuadro.

1.1.12 Entradas por entidad federativa y punto de internación, según condición de estancia, noviembre de 2019

Entidad federativa/punto de internación	Extranjeros no residentes en México							Extranjeros Residentes							Total de extranjeros				Mexicanos				Total general
	Visitantes turistas	Visitantes de negocios	Otros visitantes sin permiso de actividad remunerada ¹	Visitantes de crucero ²	Tránsito marítimo	Tránsito aérea	Visitantes regionales ³	Visitantes razones humanitarias	Visitantes con permisos de actividad remunerada	Tránsito fronterizo	Diplomáticos	Subtotal	Temporales ⁴	Permanentes ⁵	Subtotal	Residentes en el país	Residentes en el extranjero ⁶	Diplomáticos	Tránsito aérea mexicana	Total de mexicanos			
Tamaulipas	30 151	1 546	4 865	-	2 155	124	n.a.	4 313	1	n.a.	3	43 158	123	11	134	679	29 526	-	145	30 350	73 642		
Atlamitla (marítimo)	-	-	48	-	1 500	n.a.	n.a.	-	-	n.a.	-	1 548	-	-	-	-	-	-	-	n.a.	1 548		
Camargo (terrestre)	-	-	277	-	n.a.	n.a.	n.a.	-	-	n.a.	-	277	-	-	-	-	-	-	-	n.a.	277		
Capote, Puente TLC (terrestre)	-	-	-	-	n.a.	n.a.	n.a.	-	-	n.a.	-	-	-	-	-	-	-	-	-	n.a.	-		
Cd. Victoria, A. I. "Gral. Pedro J. Méndez"	197	22	3 214	-	n.a.	3	n.a.	n.a.	-	n.a.	-	3 433	-	-	-	28	188	-	-	n.a.	3 621		
Chalán "El Vado", Díaz Ordaz (terrestre)	9	-	-	-	n.a.	n.a.	n.a.	n.a.	-	n.a.	-	12	-	-	-	-	-	-	-	n.a.	12		
Guerrero, Presa Falcón (terrestre)	-	-	-	-	n.a.	n.a.	n.a.	n.a.	-	n.a.	-	-	-	-	-	-	-	-	-	n.a.	-		
Guerrero, Presa Falcón (terrestre)	-	-	295	-	n.a.	n.a.	n.a.	n.a.	-	n.a.	-	296	-	-	-	13	-	-	-	n.a.	309		
Matamoros, A. I. "Servando Canales"	26	4	-	-	n.a.	11	n.a.	n.a.	-	n.a.	-	41	-	-	-	10	6	-	-	n.a.	57		
Matamoros, Zaragosa (Matamoros III) (terrestre)	645	167	711	-	n.a.	n.a.	n.a.	n.a.	-	n.a.	-	823	-	-	-	-	579	-	-	n.a.	1 402		
Miguel Alemán (terrestre)	2	-	798	-	n.a.	n.a.	n.a.	n.a.	-	n.a.	-	800	-	-	-	-	859	-	-	n.a.	1 659		
Nuevo Laredo, A. I. "Quezacoatlán"	2	-	-	-	n.a.	7	n.a.	n.a.	-	n.a.	-	9	-	-	-	9	-	-	-	n.a.	9		
Nuevo Laredo, A. I. "Miguel Alemán" (terrestre)	852	139	-	-	n.a.	n.a.	n.a.	1 504	-	n.a.	-	2 495	22	-	-	243	-	-	-	n.a.	2 760		
Nuevo Laredo II "Juárez-Lincoln" (terrestre) ¹⁵	17 530	2	-	-	n.a.	n.a.	n.a.	n.a.	-	n.a.	-	17 530	49	2	51	19 316	-	-	-	n.a.	36 897		
Nuevo Progreso-Las Flores (terrestre)	1 070	2	-	-	n.a.	n.a.	n.a.	n.a.	-	n.a.	-	1 073	-	-	-	-	386	-	-	n.a.	1 459		
Puerto México (Matamoros II) (terrestre)	1 950	150	48	-	n.a.	n.a.	n.a.	2 809	-	n.a.	-	4 960	1	-	1	4 961	-	-	-	n.a.	5 998		
Reynosa, A. I. "Gral. Lucio Blanco"	2	-	-	-	n.a.	n.a.	n.a.	n.a.	-	n.a.	-	3	-	-	-	19	-	-	-	n.a.	19		
Reynosa-Hidalgo, Benito Juárez, I y II (terrestre) ¹⁶	3 530	91	-	-	n.a.	n.a.	n.a.	n.a.	-	n.a.	-	3 621	6	1	7	3 628	-	-	-	n.a.	4 745		
Reynosa III-Phar, (Nuevo amanecer) (terrestre)	545	292	-	-	n.a.	n.a.	n.a.	n.a.	-	n.a.	-	837	4	-	4	841	-	-	-	n.a.	1 117		
Reynosa Puente Arzobispo-Mr. Allen (terrestre)	3 616	336	11	-	n.a.	n.a.	n.a.	n.a.	-	n.a.	-	3 956	26	3	29	3 985	-	-	-	n.a.	4 441		
Tampico (marítimo)	-	-	11	-	655	n.a.	n.a.	n.a.	-	n.a.	-	666	-	-	-	28	-	-	-	n.a.	694		
Tampico, A. I.	174	343	159	-	n.a.	102	n.a.	n.a.	-	n.a.	-	778	15	5	20	798	-	-	-	n.a.	1 588		
Veracruz	352	183	74	-	5 321	123	n.a.	-	-	n.a.	-	6 053	2	8	10	6 063	725	149	2	41	6 890		
Coatzacoalcos (marítimo) ¹⁷	-	-	33	-	1 463	n.a.	n.a.	n.a.	-	n.a.	-	1 496	-	-	-	4	-	-	-	n.a.	1 500		
Minatitlán, A. I.	-	-	-	-	n.a.	n.a.	n.a.	n.a.	-	n.a.	-	-	-	-	-	-	-	-	-	n.a.	-		
Tuxpan (marítimo)	-	-	-	-	1 214	n.a.	n.a.	n.a.	-	n.a.	-	1 214	-	-	-	32	-	-	-	n.a.	1 246		
Veracruz (marítimo)	-	-	17	-	2 644	n.a.	n.a.	n.a.	-	n.a.	-	2 661	4	-	-	2 665	-	-	-	n.a.	2 665		
Veracruz, A. I.	352	183	24	-	n.a.	123	n.a.	n.a.	-	n.a.	-	682	2	8	10	692	685	149	2	41	1 569		
Yucatán	3 120	222	1 297	16 389	347	238	-	-	-	-	-	21 682	304	488	792	22 474	3 643	37	-	210	26 964		
Chichén Itzá, A. I.	-	-	-	-	n.a.	n.a.	n.a.	n.a.	-	n.a.	-	-	-	-	-	-	-	-	-	n.a.	-		
Mérida, A. I.	3 111	222	1 265	n.a.	n.a.	238	n.a.	n.a.	-	n.a.	-	4 905	304	488	792	5 697	3 604	-	-	210	9 511		
Progreso (marítimo)	9	-	32	16 389	347	n.a.	n.a.	n.a.	-	n.a.	-	16 777	-	-	-	16 777	39	-	-	n.a.	16 853		
Yucalpetén (marítimo)	-	-	-	-	-	n.a.	n.a.	n.a.	-	n.a.	-	-	-	-	-	-	-	-	-	n.a.	-		
Zacatecas	39	31	2 382	n.a.	n.a.	16	n.a.	-	-	n.a.	-	2 468	5	5	10	2 478	806	1 180	-	96	4 560		
Zacatecas, A. I. "Gral. Leobardo C. Ruiz"	39	31	2 382	n.a.	n.a.	16	n.a.	-	-	n.a.	-	2 468	5	5	10	2 478	806	1 180	-	96	4 560		

A.I. Aeropuerto Internacional. n.a. No aplica

(-) Significa cero.

Las cifras se refieren a eventos debido a que una misma persona pudo haber entrado al país en más de una ocasión.

1. La información incluye a los visitantes con fines de adopción y otros visitantes no remunerados en términos del artículo 52, Fracción I y VI de la Ley de Migración y del artículo 129 de su Reglamento; cuyo motivo de estancia es diferentes a turismo o negocios.

2. La información incluye a los visitantes marítimos de cruceros en términos de los artículos 87 y 89 del Reglamento de la Ley de Migración

3. La información incluye a los "Visitantes regionales", en los términos del artículo 52, Fracción III de la Ley de Migración y del artículo 132 de su Reglamento. Así como a los belicenses que ingresan como turistas terrestres por menos de siete días.

4. Incluye a extranjeros con una tarjeta de residente temporal, en términos del artículo 52, Fracción VII y VIII de la Ley de Migración y del artículo 136 de su Reglamento

5. Incluye registros con una tarjeta de residente permanente, en términos del artículo 52, Frac. IX de la Ley de Migración y del artículo 139 de su Reglamento y del artículo 139 de su Reglamento y de *decretos para trámites y procedimientos migratorios*.

6. Incluye registros en el punto de revisión de Ensenada, Guerrero Negro, B.C. y los puntos de internación Cabo San Lucas, San Carlos, Santa Rosalía y La Paz, B.C.S. de personas que entraron vía terrestre por la línea fronteriza de Baja California y no se documentaron amparados en las facilidades migratorias y aduanales que existen en el norte del país.

7. Incluye registros en la ganita de abandono Km. 30 de personas que entraron vía terrestre por la línea fronteriza de Chihuahua y no se documentaron amparados en las facilidades migratorias y aduanales que existen en el norte del país.

8. Derivado del acuerdo por el que se modifica la sede y circunscripción territorial de las delegaciones y subdelegaciones federales, delegaciones y subdelegaciones locales del Instituto Nacional de Migración, Publicado en el Diario Oficial de la Federación el 10 de diciembre de 2015, en el Puente Internacional Guadalupe-Tornillo actualmente registra el flujo de entrada y salida terrestre que ingresaba por el Puente Internacional Guadalupe Porfirio-Parra, el cual fue cerrado.

9. Incluye registros en la ganita de abandono Alendón Km. 53 de personas que entraron vía terrestre por Coahuila y no se documentaron en la línea fronteriza amparado en las facilidades migratorias y aduanales que existen en el norte del país.

10. Incluye registros en la Bahía y el Club de Yates de Acapulco.

11. Incluye registros en Marina Ixtapa.

12. Incluye registros en Marinaas ETCD y Marinas Mazatlán.

13. Incluye registros en la ganita Km. 21 y ganita Km. 18 habilitada temporalmente en el mes de diciembre, de personas que entraron vía terrestre por la línea fronteriza de Sonora y no se documentaron amparado en las facilidades migratorias y aduanales que existen en el norte del país.

14. Incluye registros en la ganita San Esteban de personas que entraron vía terrestre por la línea fronteriza de Sonora y no se documentaron amparado en las facilidades migratorias y aduanales que existen en el norte del país.

15. Incluye registros en el módulo CITEV Nuevo Laredo de personas que entraron vía terrestre por la línea fronteriza de Tamaulipas y no se documentaron amparado en las facilidades migratorias y aduanales que existen en el norte del país.

16. Incluye registros en el módulo CITEV Reynosa de personas que entraron vía terrestre por la línea fronteriza de Tamaulipas y no se documentaron amparado en las facilidades migratorias y aduanales que existen en el norte del país.

17. Incluye registros del punto internacional Paljaritos, que comparte el espacio de puerto con Coatzacoalcos.

18. Incluye registros del flujo de internación temporal de vehículos de mexicanos residentes en el extranjero registrados por Banjercito en los puntos de internación terrestre de la frontera norte de México.

Fuente: Unidad de Política Migratoria, Registro e Identidad de Personas, SEGOB. Con base en información del INM y Banjercito, registrados en los puntos de internación de México y consultados.

(Concluye)

1.2.13 Entradas por entidad federativa y punto de internación, según condición de estancia, diciembre de 2019

(Continúa)

Entidad federativa/ punto de internación	Extranjeros no residentes en México								Extranjeros Residentes			Mexicanos				Total de mexicanos	Total general					
	Visitantes turistas	Visitantes de negocios	Otros visitantes sin permiso de actividad remunerada	Visitantes de crucero*	Trípulation marítima	Trípulation aérea	Visitantes regionales*	Visitantes razones humanitarias	Visitantes con permisos de actividad remunerada	Trabajadores	Diplomáticos	Subtotal	Temporales*	Permanentes*	Subtotal			Total de extranjeros	Residentes en el país	Residentes en el extranjero*	Diplomáticos	Trípulation aérea mexicana
Coahuila	2 748	545	5 341	n.a.	n.a.	280	n.a.	516	n.a.	n.a.	n.a.	6	29	34	63	9 430	1 090	13 640	-	310	15 040	24 533
Cd. Acuña, A. I.	4	n.a.	n.a.	n.a.	n.a.	n.a.	2	n.a.	n.a.	n.a.	n.a.	6	3	3	3	9	9	13 640	-	-	15 040	24 533
Cd. Acuña (terrestre)	1 590	79	16	n.a.	n.a.	n.a.	n.a.	n.a.	n.a.	n.a.	n.a.	n.a.	9	1	10	1 695	1	2 394	-	n.a.	2 395	4 090
Mönclová, A. I.	-	53	n.a.	n.a.	n.a.	20	n.a.	n.a.	n.a.	n.a.	n.a.	73	3	1	3	1 685	74	2 394	-	n.a.	2 395	4 090
Piedras Negras, A. I.	335	114	5 267	n.a.	n.a.	18	n.a.	n.a.	n.a.	n.a.	n.a.	27	2	8	10	6 232	20	10 759	-	8	10 759	16 995
Piedras Negras II (terrestre) ⁹	1	44	n.a.	n.a.	n.a.	46	n.a.	n.a.	n.a.	n.a.	n.a.	31	1	1	1	6 236	124	10 759	-	206	10 759	16 995
Sailillo, A. I.	818	249	55	n.a.	n.a.	194	n.a.	n.a.	n.a.	n.a.	n.a.	1 316	14	18	32	1 348	871	487	-	42	1 400	2 748
Torreón, A. I.	4 955	4	217	-	2 646	8	n.a.	n.a.	n.a.	n.a.	n.a.	4 966	29	131	160	7 990	321	359	-	7	687	8 677
Cuñina, A. I.	4 942	4	12	n.a.	n.a.	8	n.a.	n.a.	n.a.	n.a.	n.a.	4 966	29	131	160	7 990	321	359	-	7	687	8 677
Múzcanillo (marítimo)	13	-	205	-	2 646	n.a.	n.a.	n.a.	n.a.	n.a.	n.a.	2 864	-	-	-	2 864	9	-	-	-	9	2 873
Ciudad de México	163 331	25 427	240 104	n.a.	n.a.	12 487	n.a.	24	9	n.a.	2 543	443 925	12 363	13 065	25 428	469 353	304 394	60 821	713	21 105	387 033	856 386
Cd. de México, A. I. "Benito Juárez"	163 331	25 427	240 104	n.a.	n.a.	12 487	n.a.	24	9	n.a.	2 543	443 925	12 363	13 065	25 428	469 353	304 394	60 821	713	21 105	387 033	856 386
Durango	60	35	2 662	n.a.	n.a.	90	n.a.	-	-	n.a.	n.a.	2 847	4	6	10	2 857	870	1 100	-	164	2 134	4 991
Durango, A. I.	60	35	2 662	n.a.	n.a.	90	n.a.	-	-	n.a.	n.a.	2 847	4	6	10	2 857	870	1 100	-	164	2 134	4 991
México	-	68	218	n.a.	n.a.	292	n.a.	-	-	n.a.	34	612	18	17	35	647	1 123	1 123	5	7	804	1 939
Toluca, A. I.	-	68	218	n.a.	n.a.	292	n.a.	-	-	n.a.	34	612	18	17	35	647	1 123	1 123	5	7	804	1 939
Guajuato	2 233	1 301	17 938	n.a.	n.a.	701	n.a.	-	-	n.a.	2	22 175	388	392	760	22 955	8 016	6 929	2	856	15 803	38 758
Silbo, A. I. "El Bajío"	2 233	1 301	17 938	n.a.	n.a.	701	n.a.	-	-	n.a.	2	22 175	388	392	760	22 955	8 016	6 929	2	856	15 803	38 758
Guerrero	15 640	8	274	1 033	8	68	n.a.	-	-	n.a.	1	17 033	28	143	171	17 204	999	816	1	133	1 949	19 153
Acapulco (marítimo) ¹⁰	-	-	-	1 033	8	68	n.a.	-	-	n.a.	1	17 033	28	143	171	17 204	999	816	1	133	1 949	19 153
Acapulco, A. I. "Plan de los Amates"	-	-	-	1 033	8	68	n.a.	-	-	n.a.	1	17 033	28	143	171	17 204	999	816	1	133	1 949	19 153
Zihuatanejo, A. I.	13 811	5	108	n.a.	n.a.	31	n.a.	-	-	n.a.	1	13 956	25	126	151	14 107	592	579	1	51	1 213	15 320
Zihuatanejo (marítimo) ¹¹	-	-	-	n.a.	n.a.	-	n.a.	-	-	n.a.	-	-	-	-	-	-	-	-	-	-	-	-
 Jalisco	187 900	1 814	125 953	19 440	9 484	2 778	n.a.	4	-	n.a.	52	347 325	1 294	2 857	4 151	351 476	75 158	30 092	45	6 896	112 181	463 657
Cuquejalajara, A. I.	13 855	1 791	120 351	n.a.	9 484	1 301	n.a.	4	-	n.a.	40	137 342	665	1 033	1 698	139 040	68 398	26 622	44	6 814	101 878	240 918
Puerto Vallarta (marítimo)	173 753	23	5 602	n.a.	n.a.	1 477	n.a.	-	-	n.a.	12	180 867	629	1 824	2 453	183 320	6 666	3 363	1	72	10 102	193 422
Michoacán	68	15	14 588	-	1 526	195	n.a.	-	-	n.a.	-	16 392	5	25	30	16 422	3 993	6 149	-	588	10 730	27 152
Lazaro Cardenas (marítimo)	-	-	-	-	1 526	195	n.a.	-	-	n.a.	-	16 392	5	25	30	16 422	3 993	6 149	-	588	10 730	27 152
Morelia, A. I.	66	15	14 272	n.a.	n.a.	195	n.a.	-	-	n.a.	-	14 548	5	25	30	14 578	3 876	6 012	-	588	10 476	25 054
Uruapan, A. I.	2	-	289	n.a.	n.a.	-	n.a.	-	-	n.a.	-	291	-	-	-	291	117	137	-	-	254	545
Morales	8	-	1	n.a.	n.a.	3	n.a.	-	-	n.a.	-	12	-	2	2	14	4	-	-	5	9	23
Cuamatzac, A. I. "Gral. Mariano Matamoros"	8	-	1	n.a.	n.a.	3	n.a.	-	-	n.a.	-	12	-	2	2	14	4	-	-	5	9	23
Nayarit	-	-	-	-	-	-	n.a.	-	-	n.a.	-	-	-	-	-	-	-	-	-	n.a.	-	-
Nuevo Vallarta (marítimo)	-	-	-	-	-	-	n.a.	-	-	n.a.	-	-	-	-	-	-	-	-	-	n.a.	-	-
Nuevo León	2 039	7 173	23 219	n.a.	n.a.	1 645	n.a.	-	-	n.a.	93	34 169	793	754	1 547	35 716	32 956	8 731	-	2 608	43 595	79 311
Ancodera, A. I. "Del Norte"	54	91	n.a.	n.a.	92	n.a.	n.a.	-	-	n.a.	1	239	1	14	15	254	1 233	2 287	-	1 018	2 251	2 805
Colombia, Puente Solidaridad (terrestre)	174	54	5 518	n.a.	n.a.	n.a.	n.a.	-	-	n.a.	-	5 693	18	13	31	5 724	1 023	2 287	-	1 018	2 251	2 805
Montenrey, A. I. "Gral. Mariano Escobedo"	1 864	7 118	17 610	n.a.	n.a.	1 553	n.a.	-	-	n.a.	92	28 237	774	727	1 501	29 738	31 023	6 444	-	1 590	39 057	68 795
Oaxaca	13 906	4	-	1 176	619	402	n.a.	-	-	n.a.	-	16 107	26	89	115	16 222	1 023	798	-	120	1 941	18 163
Bahías de Huatulo (marítimo)	-	-	-	1 176	570	n.a.	n.a.	-	-	n.a.	-	1 746	-	-	-	1 746	-	-	-	-	-	-
Huatuco, A. I.	9 791	4	-	n.a.	n.a.	190	n.a.	-	-	n.a.	-	9 971	9	34	43	10 014	68	87	-	27	182	10 196
Oaxaca, A. I.	4 117	-	-	n.a.	n.a.	211	n.a.	-	-	n.a.	-	4 332	17	55	72	4 404	955	711	-	93	1 759	6 163
Puerto Escondido, A. I.	8	-	-	n.a.	n.a.	1	n.a.	-	-	n.a.	-	9	-	-	-	9	-	-	-	-	-	-
Salina Cruz (marítimo)	-	-	-	-	49	n.a.	n.a.	-	-	n.a.	-	49	-	-	-	49	-	-	-	-	-	-
Puebla	550	212	22	n.a.	n.a.	122	n.a.	-	-	n.a.	2	908	6	22	28	936	488	175	-	26	689	1 625
Puebla, A. I. "Hermanos Serdán"	550	212	22	n.a.	n.a.	122	n.a.	-	-	n.a.	2	908	6	22	28	936	488	175	-	26	689	1 625
Queretaro	6 727	2 157	922	n.a.	n.a.	864	n.a.	-	-	n.a.	-	10 670	296	375	671	11 341	5 104	2 311	-	310	7 725	19 066
Querétaro, A. I. "Ing. Fernando Espinosa"	6 727	2 157	922	n.a.	n.a.	864	n.a.	-	-	n.a.	-	10 670	296	375	671	11 341	5 104	2 311	-	310	7 725	19 066

A.I. Aeropuerto Internacional. n.a. No aplic.

(-) Significa cero.

Ver notas al final del cuadro.

1.2.13 Entradas por entidad federativa y punto de internación, según condición de estancia, diciembre de 2019

(Continúa)

Entidad federativa/punto de internación	Extranjeros no residentes en México										Extranjeros Residentes				Mexicanos				Total de mexicanos	Total general		
	Visitantes turistas	Visitantes de negocios	Otros visitantes sin permiso de actividad remunerada	Visitantes de crucero	Trpulación marítima	Trpulación aérea	Visitantes regionales*	Visitantes razones humanitarias	Visitantes con permisos de actividad remunerada	Trabajadores fronterizos	Diplomáticos	Subtotal	Temporales*	Permanentes*	Subtotal	Total de extranjeros	Residentes en el país	Residentes en el extranjero [†]			Diplomáticos	Trpulación aérea mexicana
Quintana Roo	774 394	2 420	9 836	598 172	218 521	11 423	44 431	39	6	505	1 659 747	2 610	3 602	6 212	1 665 959	27 730	1 115	15	2 318	31 183	1 697 142	
Cancún, A. I.	747 321	2 407	9 029	n.a.	n.a.	11 329	n.a.	39	6	440	770 571	2 415	3 369	5 784	776 355	25 190	993	15	2 248	28 446	804 801	
Cancún (marítimo)						n.a.	n.a.													n.a.		
Chetumal (marítimo)						n.a.	n.a.													n.a.		
Chetumal, A. I.	902				93	n.a.	n.a.			n.a.	995	19	6	25	1 020	148			n.a.	148	1 168	
Chetumal, Subteniente López (terrestre)	1 088		2	n.a.	n.a.	2	n.a.			n.a.	17 278	67	38	105	17 383	49	3		n.a.	52	17 435	
Chetumal, Subteniente López II, "Chactemal" (terrestre)	6 489	12	245	n.a.	n.a.	16 185	27 787			3	34 593	78	65	143	34 736	87	79		n.a.	166	34 902	
Cozumel, A. I.	17 709	1	281	n.a.	n.a.	92	n.a.			2	18 085	30	121	151	18 236	275	39		n.a.	382	18 618	
Isla Cozumel (marítimo)	691		279	405 453	143 965	n.a.	n.a.			n.a.	550 388	2	2	2	550 390	1 945			n.a.	1 945	552 335	
Isla Mujeres (marítimo)	2				121	n.a.	n.a.			n.a.	123	15			123	15			n.a.	15	138	
La Unión (terrestre)	22				n.a.	459	n.a.			n.a.	481				481	15			n.a.	15	496	
Majahual (marítimo)	159			192 719	73 892	n.a.	n.a.			n.a.	266 770				266 770	8			n.a.	8	266 770	
Puerto Aventuras (marítimo)					6	n.a.	n.a.			n.a.	6	1	1	2	8				n.a.	1	8	
Puerto Juárez (marítimo)	11					n.a.	n.a.			n.a.	11				11				n.a.	1	12	
Puerto Morelos (marítimo)					58	n.a.	n.a.			n.a.	58				58				n.a.	4	62	
Punta Venado Calica (marítimo)					386	n.a.	n.a.			n.a.	386				386				n.a.	4	390	
San Luis Potosí			865	3 716	n.a.	n.a.	531	n.a.		n.a.	512	125	63	188	5 300	2 253	1 865		65	4 183	9 483	
San Luis Potosí, A. I. "Ponciano Arriaga"			865	3 716	n.a.	n.a.	531	n.a.		n.a.	512	125	63	188	5 300	2 253	1 865		65	4 183	9 483	
Sinaloa	19 150	35	280		389	30	n.a.			4	19 898	76	308	384	20 282	2 272	257		109	2 638	22 920	
Cullacán, A. I.	41	7	257		n.a.	8	n.a.			n.a.	313		2	2	315	337	74		22	471	786	
Los Mochis, A. I. "Del Valle del Fuerte"					n.a.	4	n.a.			n.a.	4				4	45			22	67	71	
Mazatlán (marítimo) ¹²					274	n.a.	n.a.			n.a.	274				274	37			n.a.	37	311	
Mazatlán, A. I.	19 109	28	33	n.a.	n.a.	18	n.a.			4	19 192	76	306	382	19 574	1 853	183		27	2 063	21 637	
Topolobampo (marítimo)					115	n.a.	n.a.			n.a.	115				115				n.a.		115	
Sonora	10 368	635	158		199	282	n.a.			20	11 662	67	90	157	11 819	2 471	14 863		233	17 567	29 386	
Agua Prieta (terrestre)	529	9			n.a.	n.a.	n.a.			n.a.	538				538				n.a.	552	1 090	
Cd. Oregón, A. I.	62	5			n.a.	41	n.a.			n.a.	108		3	3	111	64			31	141	206	
Guaymas (marítimo)			13		199	n.a.	n.a.			n.a.	212				212	28			n.a.	28	240	
Guaymas, A. I. "Gral. José M. Yáñez"	62	16			n.a.	49	n.a.			n.a.	129	1	13	14	143	19			16	39	181	
Hermosillo, A. I.	1 156	327	71		n.a.	158	n.a.			19	1 733	12	23	35	1 768	838			179	1 017	2 783	
Naco (terrestre)	19	2			n.a.	n.a.	n.a.			n.a.	82	1	1	1	82				n.a.	21	103	
Nogales, A. I.	16				n.a.	9	n.a.			n.a.	25				25	2			4	6	31	
Nogales (terrestre)	243	167	8		n.a.	n.a.	n.a.			n.a.	445	1	1	2	450				n.a.	71	691	
Nogales Uno (terrestre) ¹³	7 479	52	27		n.a.	n.a.	n.a.			1	7 559	40	22	62	7 621				n.a.	13 234	20 855	
Puerto Peñasco, A. I.	49				n.a.	23	n.a.			n.a.	74				74	5			3	9	93	
Puerto Peñasco (terrestre)	272	16	35		n.a.	n.a.	n.a.			n.a.	323		1	1	324				n.a.	601	923	
San Luis Río Colorado I (terrestre)					n.a.	n.a.	n.a.			n.a.						1 514			n.a.	1 514	1 514	
San Luis Río Colorado II (terrestre)					n.a.	n.a.	n.a.			n.a.									n.a.			
Sonoyta (terrestre) ¹⁴	419	41	2		n.a.	n.a.	n.a.			n.a.	462	12	26	38	500				n.a.	380	881	
Tabasco	750		2		640	2	2 623			10	4 027	11	7	18	4 045	23			5	28	4 073	
Dos Bocas (marítimo)					640	n.a.	n.a.			n.a.	640				640				n.a.	13	653	
Tenosique, El Cebo (terrestre)	750				n.a.	n.a.	2 623			10	3 383	11	7	18	3 401				n.a.		3 401	
Villahermosa, A. I. "Cap. P. A. Carlos Rovirosa"			2		n.a.	n.a.	2			n.a.	2				4				n.a.	10	19	

A.I. Aeropuerto Internacional. n.a. No aplic

(-) Significa cero.

Ver notas al final del cuadro.

1.2.13 Entradas por entidad federativa y punto de internación, según condición de estancia, diciembre de 2019

Entidad federativa/ punto de internación	Extranjeros no residentes en México										Extranjeros Residentes				Total de extranjeros				Mexicanos				Total de mexicanos	Total general
	Visitas turistas	Visitas de negocios	Otras visitas sin permiso de actividad remunerada ¹	Visitas de crucer ²	Tributación marítima	Tributación aérea	Visitas regionales ³	Visitas razones humanitarias	Visitas con permisos de actividad remunerada	Tributos	Diplomáticos	Subtotal	Temporales ⁴	Permanentes ⁵	Subtotal	Residentes en el país	Residentes en el extranjero ⁶	Diplomáticos	Tributación aérea mexicana					
																				113 307	168	34		
Tamaulipas	97 046	1 192	8 747	-	2 275	144	3 902	-	n.a.	1	1 133 307	1 663	1 663	34	202	113 509	841	44 742	-	171	45 754	159 283		
Atamiua (marítimo)	-	-	67	-	1 556	n.a.	n.a.	-	n.a.	n.a.	1 663	-	-	-	-	1 663	-	-	-	n.a.	-	1 663		
Camargo (terrestre)	-	-	473	-	n.a.	n.a.	n.a.	-	n.a.	n.a.	473	-	-	-	-	473	-	-	-	n.a.	-	473		
Capote, Puente TLC (terrestre)	666	7	5 368	-	n.a.	n.a.	n.a.	-	n.a.	n.a.	6 041	1	1	1	6 042	1	434	-	n.a.	n.a.	435	6 477		
Cd. Victoria, A. I. "Gral. Pedro J. Méndez"	18	-	-	-	n.a.	10	n.a.	-	n.a.	n.a.	28	-	-	-	28	73	-	-	33	n.a.	106	134		
Chalan "El Vado", Díaz Ordaz (terrestre)	-	-	-	-	n.a.	n.a.	n.a.	-	n.a.	n.a.	-	-	-	-	-	-	-	-	n.a.	n.a.	16	16		
Guerrero, Presa Falcón (terrestre)	4	-	697	-	n.a.	n.a.	n.a.	-	n.a.	n.a.	701	-	-	-	701	7	632	-	n.a.	n.a.	632	1 333		
Matamoros, A. I. "Servando Canales"	12	1	-	-	n.a.	9	n.a.	-	n.a.	n.a.	22	-	-	-	22	7	1 542	-	n.a.	n.a.	25	47		
Matamoros, Zaragoza (Matamoros II) (terrestre)	3 106	155	49	-	n.a.	n.a.	n.a.	-	n.a.	n.a.	3 310	-	-	-	3 310	7	1 542	-	n.a.	n.a.	1 542	4 852		
Matamoros, Zaragoza (Matamoros III) (terrestre)	1	-	1 773	-	n.a.	n.a.	n.a.	-	n.a.	n.a.	1 774	-	-	-	1 774	2	1 223	-	n.a.	n.a.	1 223	2 997		
Miguel Alemán (terrestre)	11	-	-	-	n.a.	7	n.a.	-	n.a.	n.a.	18	-	-	-	18	12	-	-	n.a.	n.a.	28	47		
Nuevo Laredo, A. I. "Quetzalcóatl"	5 209	80	-	-	n.a.	n.a.	1 391	-	n.a.	n.a.	6 680	14	14	14	6 694	12	385	-	n.a.	n.a.	385	7 079		
Nuevo Laredo, A. I. "Miguel Alemán" (terrestre)	65 644	1	-	-	n.a.	n.a.	n.a.	-	n.a.	n.a.	65 644	83	5	88	65 732	68	28 171	-	n.a.	n.a.	28 171	93 903		
Nuevo Laredo II "Juárez-Lincoln" (terrestre) ¹⁵	1 781	1	8	-	n.a.	n.a.	n.a.	-	n.a.	n.a.	1 790	-	-	-	1 790	68	723	-	n.a.	n.a.	791	2 581		
Nuevo Progreso-Las Flores (terrestre)	6 248	101	55	-	n.a.	n.a.	2 511	-	n.a.	n.a.	8 916	-	-	-	8 921	15	3 007	-	n.a.	n.a.	3 007	11 928		
Puerto México (Matamoros II) (terrestre)	8	-	-	-	n.a.	7	n.a.	-	n.a.	n.a.	15	-	-	-	15	15	-	-	n.a.	n.a.	36	66		
Reynosa, A. I. "Gral. Lucio Blanco"	6 867	45	27	-	n.a.	n.a.	n.a.	-	n.a.	n.a.	6 939	9	6	15	6 954	-	2 234	-	n.a.	n.a.	2 234	9 188		
Reynosa-Hidalgo, Benito Juárez I y II (terrestre) ¹⁶	1 300	264	-	-	n.a.	n.a.	n.a.	-	n.a.	n.a.	1 564	-	-	-	1 567	3	896	-	n.a.	n.a.	896	2 463		
Reynosa III-Pharr (Nuevo amanecer) (terrestre)	5 821	322	70	-	n.a.	n.a.	n.a.	-	n.a.	n.a.	6 144	29	4	33	6 177	66	4 900	-	n.a.	n.a.	4 966	11 143		
Reynosa Puente Anzaldúas-Mc Allen (terrestre)	350	216	159	-	n.a.	111	n.a.	-	n.a.	n.a.	749	-	-	-	749	2	751	-	n.a.	n.a.	751	1 179		
Tampico, A. I.	516	106	54	-	5 503	116	n.a.	-	n.a.	n.a.	6 295	8	11	19	6 314	632	275	-	n.a.	n.a.	936	7 250		
Coatzacoalcas (marítimo) ¹⁷	2	-	39	-	1 711	n.a.	n.a.	-	n.a.	n.a.	1 750	-	-	-	1 750	28	-	-	n.a.	n.a.	28	1 778		
Minatitlán, A. I.	-	-	-	-	n.a.	1	n.a.	-	n.a.	n.a.	3	-	-	-	3	-	-	-	n.a.	n.a.	-	3		
Tuxpan (marítimo)	-	-	2	-	1 150	n.a.	n.a.	-	n.a.	n.a.	1 152	-	-	-	1 152	29	-	-	n.a.	n.a.	29	1 181		
Veracruz (marítimo)	514	106	13	-	2 642	n.a.	n.a.	-	n.a.	n.a.	2 642	-	-	-	2 642	575	275	-	n.a.	n.a.	575	2 642		
Veracruz, A. I.	4 926	195	1 879	16 480	384	338	1	-	n.a.	n.a.	69	24 272	336	573	909	25 181	3 539	42	-	231	3 812	28 993		
Chichén Itzá, A. I.	4 591	195	1 857	-	n.a.	325	n.a.	-	n.a.	n.a.	328	-	-	-	328	328	-	-	n.a.	n.a.	328	329		
Mérida, A. I.	10	-	22	16 480	384	n.a.	n.a.	-	n.a.	n.a.	69	7 048	336	573	909	7 957	3 508	-	n.a.	n.a.	3 738	11 695		
Progreso (marítimo)	-	-	-	-	n.a.	n.a.	n.a.	-	n.a.	n.a.	16 896	-	-	-	16 896	31	42	-	n.a.	n.a.	73	16 969		
Yucalpetén (marítimo)	19	19	5 810	n.a.	n.a.	60	n.a.	-	n.a.	n.a.	5 908	6	8	14	5 922	799	2 399	-	n.a.	n.a.	96	3 294		
Zacatecas	19	19	5 810	n.a.	n.a.	60	n.a.	-	n.a.	n.a.	5 908	6	8	14	5 922	799	2 399	-	n.a.	n.a.	96	3 294		
Zacatecas, A. I. "Gral. Leobardo C. Ruiz"	-	-	-	-	n.a.	n.a.	n.a.	-	n.a.	n.a.	-	-	-	-	-	-	-	-	n.a.	n.a.	-	9 216		

A.I. Aeropuerto Internacional. n.a. No aplica

(-) Significa cero.

Las cifras se refieren a eventos debido a que una misma persona pudo haber entrado al país en más de una ocasión.

1 La información incluye a los visitantes con fines de adopción y otros visitantes no remunerados en términos del artículo 52, Fracción I y VI de la Ley de Migración y del artículo 129 de su Reglamento, cuyo motivo de estancia es diferentes a turismo o negocios.

2 La información incluye a los visitantes marítimos de cruceros en términos de los artículos 87 y 89 del Reglamento de la Ley de Migración

3 La información incluye a los "visitantes regionales", en los términos del artículo 52, Fracción III de la Ley de Migración y del artículo 132 de su Reglamento.

4 Incluye a extranjeros con una tarjeta de residente temporal, en términos del artículo 52, Fracción VII y VIII de la Ley de Migración y artículo 136 de su Reglamento

5 Incluye a extranjeros con la tarjeta de residente permanente, en términos del artículo 52, Frac. IX de la Ley de Migración y artículo 139 de su Reglamento y de **Lineamientos para trámites y procedimientos migratorios**, según el artículo 44 de **Lineamientos para trámites y procedimientos migratorios**.

6 Incluye registros en el punto de revisión de Eisensta, Guerrero Negro, B.C. y los puntos de internación Cabo San Lucas, San Carlos, Santa Rosalía y La Paz, B.C.S. de personas que entraron vía terrestre por la línea fronteriza de Baja California y no se documentaron amparados en las facilidades migratorias y aduanales que existen en el norte del país.

7 Incluye registros en la garita de abandono Km. 30 de personas que entraron vía terrestre por la línea fronteriza de Chihuahua y no se documentaron amparados en las facilidades migratorias y aduanales que existen en el norte del país.

8 Derivado del acuerdo por el que se modifica la sede y circunscripción territorial de las delegaciones y subdelegaciones locales del Instituto Nacional de Migración, publicado el 10 de diciembre de 2015, el Puente Internacional Guadalupe-Tomillo actualmente registra el flujo de entrada y salida terrestre que ingresaba por el Puente Internacional Guadalupe-Porrón-Para, el cual fue cerrado.

9 Incluye registros en la garita de abandono Atlend Km. 53 de personas que entraron vía terrestre por Coahuila y no se documentaron en la línea fronteriza amparado en las facilidades migratorias y aduanales que existen en el norte del país.

10 Incluye registros en la Bahía y el Club de Yates de Acapulco.

11 Incluye registros en Marina Ixtapa.

12 Incluye registros en Marinas El Cid y Marinas Mazatlán.

13 Incluye registros en la garita Km. 21 y garita Km. 18 habilitada temporalmente en el mes de diciembre, de personas que entraron vía terrestre por la línea fronteriza de Sonora y no se documentaron amparados en las facilidades migratorias y aduanales que existen en el norte del país.

14 Incluye registros en la garita San Eneleero de personas que entraron vía terrestre por la línea fronteriza de Sonora y no se documentaron amparado en las facilidades migratorias y aduanales que existen en el norte del país.

15 Incluye registros en el módulo CITEV Reynosa de personas que entraron vía terrestre por la línea fronteriza de Tamaulipas y no se documentaron amparado en las facilidades migratorias y aduanales que existen en el norte del país.

16 Incluye registros en el módulo CITEV Reynosa de personas que entraron vía terrestre por la línea fronteriza de Tamaulipas y no se documentaron amparado en las facilidades migratorias y aduanales que existen en el norte del país.

17 Incluye registros del puerto internacional Pajaritos, que comparte capitanía de puerto con Coatzacoalcas.

18 Incluye registros del flujo de internación temporal de mexicanos residentes en el extranjero registrados por Banjerico en los puntos de internación terrestre de la frontera norte de México.

Fuente: Unidad de Política Migratoria, Registro e Identidad de Personas, SEGOB, con base en información de INM y Banjerico, registrados en los puntos de internación a México y consultados.

(Concluye)



1.3 Entradas aéreas, por continente y país de nacionalidad, 2019

(Continúa)

Continente/ país de nacionalidad	Enero	Febrero	Marzo	Abril	Mayo	Junio	Julio	Agosto	Septiembre	Octubre	Noviembre	Diciembre	Total
Total General	2 286 525	2 095 993	2 449 122	2 128 216	2 028 794	2 193 909	2 334 898	2 048 392	1 585 009	1 886 147	2 148 432	2 597 519	25 782 956
Nacionales	580 266	392 320	456 872	544 378	536 213	555 770	664 944	657 960	563 340	567 460	581 003	642 993	6 743 519
Extranjeros	1 706 259	1 703 673	1 992 250	1 583 838	1 492 581	1 638 139	1 669 954	1 390 432	1 021 669	1 318 687	1 567 429	1 954 526	19 039 437
América	1 441 479	1 438 161	1 703 498	1 298 987	1 247 203	1 405 206	1 391 234	1 099 390	799 139	1 060 378	1 299 857	1 649 667	15 834 199
América del Norte	1 175 292	1 205 382	1 461 699	1 063 039	982 809	1 149 105	1 131 057	842 606	568 528	803 934	1 051 908	1 385 879	12 821 238
Bermudas, Islas (R. Unido)	15	23	28	25	23	12	24	25	13	27	40	22	277
Canadá	357 962	343 330	348 540	210 285	112 305	72 747	76 226	83 374	58 710	103 904	237 854	304 291	2 309 528
Estados Unidos ¹	817 315	862 029	1 113 131	852 729	870 481	1 076 346	1 054 807	759 207	509 805	700 003	814 014	1 081 566	10 511 433
América Central	44 892	33 377	38 557	44 882	42 675	44 853	43 976	42 825	42 727	47 319	48 246	54 349	528 678
Belice	399	258	282	373	317	373	469	407	327	311	288	405	4 209
Costa Rica	19 236	11 759	12 711	15 863	13 306	12 851	15 244	12 344	13 653	16 226	13 681	18 819	175 693
El Salvador	5 394	4 884	5 454	6 470	6 886	6 356	6 822	8 059	6 420	6 686	7 822	8 666	79 919
Guatemala	11 114	9 076	10 741	13 448	13 421	15 898	12 346	12 804	12 865	14 856	16 153	17 444	160 166
Honduras	2 949	2 004	2 820	3 345	3 320	3 292	3 593	3 334	3 523	2 971	2 881	3 039	37 071
Nicaragua	1 358	1 015	1 165	1 234	1 138	1 421	1 475	1 456	1 497	1 299	1 318	1 485	15 861
Panamá	4 442	4 381	5 384	4 149	4 287	4 662	4 027	4 421	4 442	4 970	6 103	4 491	55 759
Islas del Caribe	18 064	17 585	20 766	19 722	22 630	21 280	20 477	23 359	18 492	17 987	20 651	18 746	239 759
Anguila	1	-	-	-	1	-	-	-	-	-	-	-	2
Antigua y Barbuda	11	11	19	15	36	22	17	25	45	18	15	21	255
Antillas Holandesas (P. Bajos) ²	-	-	-	-	-	-	-	-	-	2	-	-	2
Bahamas (Commonwealth)	60	57	88	80	141	121	184	129	88	99	72	90	1 209
Barbados	39	35	35	54	55	58	74	56	126	63	38	36	669
Caimán, Islas (R. Unido)	1	1	2	3	2	3	5	2	4	1	4	2	30
Cuba	14 678	14 536	16 968	15 495	17 847	16 792	15 821	17 989	14 234	13 532	16 626	15 480	189 998
Dominica (Commonwealth)	15	13	21	13	15	23	25	15	14	16	12	4	186
Dominicana, Rep.	1 768	1 651	1 857	2 001	2 298	2 066	2 060	2 206	1 939	2 314	1 772	1 251	23 183
Granada	16	17	22	24	24	21	16	24	29	21	11	17	242
Haití	379	258	317	315	364	380	429	447	263	312	338	361	4 163
Jamaica	729	673	796	830	1 002	942	990	1 080	880	875	969	903	10 669
San Cristóbal y Nieves	11	12	26	16	11	24	15	12	25	17	11	13	193
San Martín, isla	-	-	-	-	-	-	-	-	-	1	-	-	1
San Vicente y Las Granadinas	25	18	21	16	29	13	19	21	23	18	16	18	237
Santa Lucía	17	18	21	17	28	36	26	74	31	26	25	31	350
Trinidad y Tobago	310	275	557	834	764	769	775	1 267	790	670	739	518	8 268
Turcos y Caicos, Islas (R. Unido)	3	8	16	9	13	9	14	8	1	2	3	1	87
Virgenes Británicas, Islas	1	2	-	-	-	1	7	4	-	-	-	-	15
América del Sur	203 231	181 817	182 476	171 344	199 089	189 968	195 724	190 600	169 392	191 138	179 052	190 693	2 244 524
Argentina	47 431	42 448	43 001	33 520	36 470	30 225	29 398	25 347	23 628	24 510	24 827	26 533	387 338
Bolivia	2 131	1 201	1 439	1 306	2 018	2 665	2 161	1 724	1 603	1 702	1 528	1 985	21 463
Brasil	38 410	30 266	34 029	32 740	34 543	30 731	37 618	29 250	25 796	30 299	33 247	39 888	396 817
Chile	18 646	23 622	14 285	13 145	19 080	16 279	21 222	17 109	17 173	16 354	13 148	11 334	201 397
Colombia	49 038	33 511	39 311	44 976	47 519	62 407	50 439	53 951	49 413	57 440	53 563	61 264	602 832
Ecuador	7 747	12 187	15 390	12 751	18 058	13 568	14 653	20 621	14 387	16 946	16 290	13 146	175 744
Guayana Francesa	-	-	-	-	-	-	-	-	-	-	1	-	1
Guyana	79	52	78	98	114	76	96	132	92	77	63	68	1 025
Paraguay	3 160	2 086	2 232	1 752	2 290	1 501	1 089	1 211	1 528	1 861	1 782	2 164	22 656
Perú	24 847	26 363	22 011	18 634	25 672	19 869	26 156	28 218	23 656	30 908	23 088	22 427	291 849
Surinam	16	7	6	25	13	35	12	11	16	27	18	9	195
Uruguay	3 225	2 795	2 350	4 027	3 957	4 052	3 532	2 971	2 919	2 825	2 572	2 053	37 278
Venezuela	8 501	7 279	8 344	8 370	9 355	8 560	9 348	10 055	9 181	8 189	8 925	9 822	105 929

(-) Significa cero.
Ver notas al final del cuadro



1.3 Entradas aéreas, por continente y país de nacionalidad, 2019

(Continúa)

Continente/ país de nacionalidad	Enero	Febrero	Marzo	Abril	Mayo	Junio	Julio	Agosto	Septiembre	Octubre	Noviembre	Diciembre	Total
Europa	194 196	197 467	203 314	212 298	177 879	170 970	214 553	226 479	164 222	193 406	194 876	213 375	2 363 035
Albania	132	109	136	156	150	153	124	180	88	90	101	114	1 533
Alemania	23 318	26 011	31 973	27 874	20 183	17 951	21 227	21 132	18 334	24 361	27 200	26 767	286 331
Andorra	32	37	33	33	36	25	28	35	25	45	30	24	383
Austria	2 775	3 095	2 565	2 126	1 652	1 339	2 130	1 832	1 304	1 970	2 437	2 923	26 148
Bélgica	3 337	3 406	3 917	4 724	2 938	3 624	5 754	3 639	3 066	3 620	3 895	4 670	46 590
Bielorrusia	418	381	362	314	255	174	168	181	194	289	377	495	3 608
Bosnia-Herzegovina	81	60	112	133	57	115	130	87	71	91	101	95	1 133
Bulgaria	837	728	714	643	474	349	257	359	414	717	684	890	7 066
Checa, Rep.	1 690	2 052	1 886	1 283	861	753	709	608	668	1 139	1 637	1 504	14 790
Croacia	545	473	476	360	283	276	255	218	257	322	469	519	4 453
Dinamarca	2 281	2 437	1 824	1 715	1 073	1 006	2 423	957	773	1 696	1 452	2 355	19 992
Eslovaquia	786	951	1 042	768	654	394	386	396	424	573	1 049	590	8 013
Eslovenia	343	445	280	296	162	189	246	183	156	303	283	453	3 339
España	27 382	24 648	26 913	31 597	28 759	32 027	41 771	52 339	33 486	31 567	30 175	31 074	391 738
Estonia	370	449	350	197	117	67	79	62	88	146	278	396	2 599
Faroe, Islas	2	-	-	-	-	-	-	-	-	-	-	-	2
Finlandia	2 650	2 113	962	587	467	406	371	357	417	586	1 270	1 650	11 836
Francia	28 329	38 028	31 969	29 230	18 636	15 178	24 504	27 788	13 904	26 494	24 166	27 158	305 384
Grecia	553	625	683	564	505	363	424	487	350	604	613	820	6 591
Hungría	1 797	1 432	1 144	837	657	522	565	571	681	995	1 233	1 546	11 980
Irlanda	2 090	1 919	2 300	2 515	2 303	3 845	4 184	2 715	2 621	2 130	2 151	2 717	31 490
Islandia	165	149	124	214	113	468	79	79	85	107	92	195	1 870
Italia	16 005	13 638	14 284	15 111	10 942	10 920	12 650	19 896	9 066	11 976	12 642	16 755	163 885
Letonia	311	310	258	266	178	139	113	134	162	247	338	361	2 817
Liechtenstein	17	24	17	38	19	13	23	11	19	27	18	35	261
Lituania	835	685	603	546	483	323	265	283	479	494	685	716	6 397
Luxemburgo	114	181	204	312	100	90	153	264	92	108	202	234	2 054
Macedonia	108	67	94	94	80	48	83	61	80	42	82	108	947
Malta	63	61	91	59	46	48	46	48	39	37	59	128	725
Moldavia	133	81	102	118	121	89	95	110	106	91	154	130	1 330
Mónaco	8	15	16	33	4	3	11	19	2	7	15	17	150
Montenegro	52	25	33	29	28	25	18	23	14	20	39	30	336
Noruega	1 242	1 523	1 322	1 178	641	1 049	1 395	626	633	945	1 076	1 653	13 283
Países Bajos (Holanda)	7 180	7 305	7 716	7 334	6 876	5 911	10 599	7 844	6 167	7 955	8 121	8 966	91 974
Polonia	6 796	6 027	4 157	3 050	2 714	2 505	2 197	2 270	2 497	3 238	7 083	5 248	47 782
Portugal	2 775	2 444	3 219	4 744	4 178	4 917	5 417	5 768	4 855	4 071	2 951	3 798	49 137
Reino Unido	34 427	34 302	40 051	54 785	57 541	54 986	62 680	64 051	51 510	50 077	38 472	38 363	581 245
Rumania	2 081	2 076	1 829	1 449	1 337	1 116	985	1 066	1 049	1 285	1 665	2 322	18 260
Rusia	9 219	7 538	8 499	7 637	6 139	4 158	4 256	4 695	4 861	7 188	9 823	10 498	84 511
San Marino	2	4	9	8	4	8	6	3	3	2	2	7	58
Serbia ¹	404	350	503	332	296	267	260	266	256	304	416	454	4 108
Suecia	5 590	5 321	4 609	2 415	1 399	1 406	1 447	1 044	1 060	1 844	4 760	8 245	39 140
Suiza	3 991	4 038	4 115	4 852	2 947	2 558	5 016	2 563	2 608	4 118	4 392	5 590	46 788
Ucrania	2 927	1 902	1 813	1 738	1 471	1 174	1 014	1 225	1 257	1 483	2 184	2 756	20 944
Vaticano	3	2	5	4	-	1	2	4	1	2	4	6	34
Asia	54 981	57 206	71 105	57 168	53 910	48 918	49 435	52 174	47 657	51 643	59 275	74 832	678 304
Afganistán	16	27	28	13	14	18	19	24	14	10	26	25	234
Arabia Saudita	216	159	618	274	116	351	283	427	154	143	158	266	3 165
Armenia	192	90	132	114	137	132	199	202	102	96	162	159	1 717
Azerbaiján	26	31	60	44	30	34	38	31	17	47	41	62	461
Bahréin	13	7	29	9	12	21	13	20	11	10	5	11	161
Bangladesh	106	91	111	128	114	85	85	136	69	59	120	139	1 243
Brunei	-	-	1	-	-	-	-	-	3	-	2	2	8
Bután	-	6	8	-	6	1	5	3	6	8	2	3	48
Camboya	10	2	12	16	17	13	24	10	4	19	13	12	152
China	12 312	15 640	22 113	12 099	12 513	11 431	10 353	11 203	11 694	12 182	15 129	20 476	167 145
Chipre	80	53	104	83	68	76	66	113	43	54	72	94	906

(-) Significa cero.
Ver notas al final del cuadro



1.3 Entradas aéreas, por continente y país de nacionalidad, 2019

(Continúa)

Continente/ país de nacionalidad	Enero	Febrero	Marzo	Abril	Mayo	Junio	Julio	Agosto	Septiembre	Octubre	Noviembre	Diciembre	Total
Corea, R.P.D. (Norte)	5	9	10	40	8	3	9	10	14	18	11	12	149
Corea, Rep. (Sur)	11 778	10 647	11 040	9 997	9 812	8 515	9 679	7 984	7 667	10 031	10 782	12 492	120 424
Emiratos Árabes Unidos	32	31	186	62	19	20	55	43	25	47	49	50	619
Filipinas	1 413	1 555	1 725	1 629	1 667	1 649	1 612	1 725	1 462	1 520	1 695	1 609	19 261
Georgia	113	85	90	97	82	88	80	70	79	65	60	93	1 002
Hong Kong (China)	297	478	417	344	393	406	388	261	243	366	357	376	4 326
India	5 531	5 877	8 954	8 084	7 744	6 461	5 817	5 896	4 629	4 944	8 219	11 509	83 665
Indonesia	240	337	532	319	381	333	203	230	232	318	293	346	3 764
Irak	45	40	47	57	40	55	44	59	32	30	50	56	555
Irán	646	440	875	603	460	454	483	526	468	336	536	1 062	6 889
Israel	3 780	3 212	3 296	4 831	4 302	3 540	3 852	3 890	4 512	5 271	2 506	3 532	46 524
Japón	13 159	14 055	13 794	12 901	11 035	10 514	11 548	14 071	11 991	11 274	13 423	16 129	153 894
Jordania	104	93	165	128	71	115	117	144	80	77	111	129	1 334
Kazajistán	201	143	191	172	128	140	126	148	100	122	136	257	1 864
Kirguistán	46	26	31	30	32	19	15	25	18	13	26	50	331
Kuwait	45	52	386	117	33	66	159	234	65	54	34	80	1 325
Laos	5	1	6	2	4	6	2	5	3	5	5	3	47
Libano	239	242	307	259	178	214	166	232	157	155	231	270	2 650
Macao (China)	5	3	4	3	5	5	8	5	8	9	4	-	59
Malasia	452	405	600	521	506	481	428	403	440	473	665	531	5 905
Maldivas	1	1	4	3	-	1	2	-	-	1	-	1	14
Mianmar (Birmania)	14	25	61	30	24	18	26	33	20	15	20	28	314
Mongolia	63	33	38	19	25	34	18	21	14	28	34	47	374
Nepal	103	116	163	141	123	107	114	111	56	99	117	150	1 400
Omán	11	8	109	20	8	11	10	13	10	10	15	53	278
Pakistán	259	209	386	338	184	268	268	292	226	258	289	313	3 290
Palestina	22	16	41	15	11	17	14	23	10	12	32	25	238
Qatar	9	4	28	6	4	17	13	22	5	10	10	8	136
Singapur	359	359	521	420	510	384	313	316	312	383	570	495	4 942
Siria	76	62	82	39	45	48	38	52	39	42	59	96	678
Sri Lanka	53	84	71	76	72	60	103	72	82	53	87	59	872
Tailandia	218	276	452	387	290	268	276	223	222	322	242	338	3 514
Taiwán	757	783	1 314	993	993	840	880	856	716	922	1 058	959	11 071
Tayikistán	11	9	8	23	18	2	3	15	4	4	5	13	115
Timor Oriental	-	-	-	-	-	-	-	1	-	-	-	-	1
Turkmenistán	10	2	4	8	8	3	6	7	-	2	3	16	69
Turquía	1 309	1 016	1 491	1 197	1 076	1 108	785	1 193	1 066	1 280	1 405	1 893	14 819
Uzbekistán	230	99	75	92	111	98	97	89	66	69	43	77	1 146
Vietnam	357	249	378	377	478	385	579	575	464	366	353	411	4 972
Yemen	12	18	7	8	3	3	14	130	3	11	10	15	234
Oceania	10 534	5 921	6 919	9 274	8 333	6 894	7 476	6 533	6 367	8 752	7 810	9 434	94 247
Australia	9 197	5 090	5 881	7 710	6 830	5 755	6 093	5 172	5 192	7 251	6 576	7 933	78 680
Cook, Islas	-	-	-	2	-	-	-	-	-	-	-	-	2
Fiyi, Islas	15	19	19	21	26	15	31	24	16	21	25	17	249
Guam, Islas	-	-	-	-	-	2	-	-	-	-	-	-	2
Kiribati	-	-	2	2	-	1	3	-	-	-	-	-	9
Marshall, Islas	2	1	4	2	5	3	1	3	4	1	3	1	30
Micronesia, Rep.	3	2	4	5	5	6	9	2	7	6	1	3	53
Navidad, Islas	1	1	-	-	-	-	-	-	-	-	-	-	2
Nueva Caledonia	-	-	-	-	-	-	-	1	-	-	-	-	1
Nueva Zelanda	1 289	790	1 000	1 523	1 455	1 099	1 330	1 325	1 143	1 463	1 198	1 474	15 089
Palaos, Rep.	7	3	6	2	1	5	3	1	-	5	4	-	37
Papúa Nueva Guinea	2	-	-	-	2	1	1	-	1	-	-	3	10
Salomón, Islas	-	-	-	-	2	-	-	-	-	1	-	-	3
Samoa Occidental	4	1	1	3	-	1	2	1	2	2	-	1	18
Tonga	14	14	2	1	5	6	3	2	2	2	3	-	54
Vanuatu	-	-	-	3	1	-	-	1	-	-	-	-	5
Wallis y Futuna, Islas	-	-	-	-	1	-	-	1	-	-	-	-	2

(-) Significa cero.
Ver notas al final del cuadro



1.3 Entradas aéreas, por continente y país de nacionalidad, 2019

(Concluye)

Continente/ país de nacionalidad	Enero	Febrero	Marzo	Abril	Mayo	Junio	Julio	Agosto	Septiembre	Octubre	Noviembre	Diciembre	Total
África	2 320	1 969	3 108	2 864	2 269	2 408	3 484	3 091	2 230	2 334	2 369	3 448	31 894
Angola	26	9	22	6	12	19	12	30	6	13	16	18	189
Argelia	77	75	100	81	44	73	118	145	78	64	110	85	1 050
Benín	6	6	12	9	5	12	12	10	2	13	10	10	107
Botsuana	11	8	24	8	9	3	22	3	16	1	4	5	114
Burkina Faso	6	2	5	10	10	9	6	8	4	5	6	12	83
Burundi	-	1	2	5	2	-	8	2	2	6	2	6	36
Cabo Verde	17	2	9	22	14	13	29	10	27	14	4	6	167
Camerún	19	19	47	36	52	70	47	64	37	65	45	50	551
Centroafricana, Rep.	-	3	1	1	1	-	-	1	-	2	-	1	10
Chad	1	-	3	3	-	2	1	-	1	-	1	-	12
Comoras	-	-	1	-	-	1	-	1	1	-	-	-	4
Congo, Rep.	7	13	5	7	30	11	11	9	9	7	1	9	119
Congo, Rep. Dem.	16	18	26	17	16	21	32	25	16	19	27	17	250
Costa de Marfil	23	16	47	61	56	35	44	47	24	23	21	35	432
Djibouti	-	-	-	-	-	1	-	-	-	-	-	-	2
Egipto	233	203	378	304	218	370	405	423	221	235	261	366	3 617
Eritrea	6	16	12	4	2	8	6	2	8	5	12	5	86
Etiopía	24	45	78	44	60	58	105	94	52	64	59	60	743
Gabón	10	3	4	3	3	6	5	3	2	5	3	3	50
Gambia	3	2	6	3	10	3	4	8	5	10	7	7	68
Ghana	61	53	87	67	96	47	98	85	70	82	71	61	878
Guinea	24	31	51	35	31	31	34	37	36	25	34	20	389
Guinea Bissau	-	3	2	1	-	1	2	2	2	2	-	-	15
Guinea Ecuatorial	3	4	9	1	3	7	7	1	4	1	2	4	46
Kenia	84	114	171	107	142	130	265	146	111	143	113	153	1 679
Lesoto	-	1	2	1	-	-	8	2	1	-	4	1	20
Liberia	13	10	14	11	10	16	11	18	17	8	8	5	141
Libia	14	9	5	6	6	10	21	4	9	8	10	12	114
Madagascar	12	12	8	8	7	3	5	6	4	7	-	8	80
Malawi	2	3	9	12	4	2	52	-	2	12	8	5	111
Mali	5	10	36	14	11	13	12	7	9	18	10	12	157
Marruecos	383	303	410	402	142	230	337	631	265	224	251	370	3 948
Mauricio	12	22	38	26	21	36	28	19	28	42	35	44	351
Mauritania	3	-	8	1	-	5	3	-	3	5	-	-	28
Mozambique	13	3	4	3	3	5	20	4	15	11	11	36	128
Namibia	8	6	11	4	10	7	22	3	3	8	7	23	112
Níger	-	6	5	1	1	1	-	1	-	2	3	9	29
Nigeria	213	227	334	272	372	248	355	462	279	281	295	326	3 664
Reunión, Islas	-	-	-	-	-	-	-	-	-	1	1	1	3
Ruanda	7	5	31	5	9	3	34	11	5	7	18	13	148
Saharai, Rep. Árabe	1	1	1	3	2	-	2	1	-	-	-	-	11
Santo Tomé y Príncipe	-	1	-	-	2	-	1	-	3	-	3	1	11
Senegal	15	18	30	57	16	29	22	51	21	9	23	28	319
Seychelles, Islas	1	-	3	-	-	-	3	5	3	2	3	1	21
Sierra Leona	3	4	4	8	10	11	13	17	8	13	10	4	105
Somalia	-	3	2	2	2	10	2	2	4	-	3	2	32
Suazilandia	2	4	4	1	1	-	23	3	114	2	2	1	157
Sudáfrica	681	475	742	911	614	603	781	485	490	612	607	1 188	8 189
Sudán	5	6	11	10	3	4	7	6	10	6	19	9	96
Sudán del Sur, Rep.	-	-	-	1	-	-	-	-	-	-	-	-	1
Tanzania	22	15	25	35	21	26	28	18	15	29	24	20	278
Terr. Británico del Océano Índico	1	-	-	-	-	-	-	-	-	-	-	-	1
Togo	7	6	8	7	12	4	7	7	9	12	2	12	93
Túnez	186	107	152	154	61	132	101	86	83	85	106	265	1 518
Uganda	12	13	19	12	17	16	79	29	23	41	15	26	302
Zambia	14	20	20	14	13	29	79	17	19	25	18	25	293
Zimbabue	28	33	70	48	83	34	155	40	54	60	64	67	736
Apátridas	1	1	7	5	2	2	2	2	1	2	1	2	28
No especificado ⁴	2 748	2 948	4 299	3 242	2 985	3 741	3 770	2 763	2 053	2 172	3 241	3 768	37 730

(-) Significa cero.

Las cifras se refieren a eventos debido a que una misma persona pudo haber entrado al país en más de una ocasión.

¹ Incluye a los nacidos en Puerto Rico

² Los registros corresponden a extranjeros que presentaron pasaporte aún vigentes con la nacionalidad de esta región geográfica.

³ Incluye información de nacionales de Yugoslavia, Serbia y Montenegro que ingresan con pasaporte de este país.

⁴ Incluye la diferencia entre el conteo de formas migratorias y los registros capturados en el SIOH

La cobertura del SIOH es en promedio de 99.8 % del total general de entradas al mes de diciembre, 2019.

Las cifras pueden diferir de las publicadas en los informes de Gobierno y de Labores debido al proceso de validación de la información.

Fuente: Unidad de Política Migratoria, Registro e Identidad de Personas, SEGOB, con base en los registros electrónicos del INM en los puntos de internación aéreos a México.



1.4 Entradas aéreas de extranjeros, por continente y país de residencia,¹ 2019

(Continúa)

Continente/ país de residencia	Enero	Febrero	Marzo	Abril	Mayo	Junio	Julio	Agosto	Septiembre	Octubre	Noviembre	Diciembre	Total
Total de extranjeros	1 706 259	1 703 673	1 992 250	1 583 838	1 492 581	1 638 139	1 669 954	1 390 432	1 021 669	1 318 687	1 567 429	1 954 526	19 039 437
América	1 489 201	1 476 052	1 754 227	1 344 278	1 287 538	1 439 008	1 423 968	1 142 748	832 845	1 097 207	1 347 253	1 711 242	16 345 567
América del Norte	1 265 688	1 264 241	1 536 529	1 134 347	1 048 314	1 206 691	1 191 850	919 438	624 817	861 174	1 120 802	1 472 530	13 646 421
Bermudas, Islas (R. Unido)	22	30	38	41	36	21	39	43	19	68	74	33	464
Canadá	358 079	346 632	348 973	209 027	112 760	71 875	74 520	81 698	56 635	100 019	232 123	303 720	2 296 061
Estados Unidos	835 450	878 901	1 144 744	876 990	891 431	1 093 327	1 069 452	779 922	522 719	714 112	843 241	1 124 960	10 775 249
Groenlandia	1	-	1	-	1	-	1	2	1	2	1	-	10
México	72 135	38 678	42 772	48 288	44 085	41 467	47 837	57 773	45 441	46 973	45 362	43 817	574 628
San Pedro y Miguelón (Francia)	1	-	1	1	1	1	1	-	2	-	1	-	9
América Central	38 294	31 022	35 752	40 704	39 204	41 135	38 985	37 503	40 122	45 468	45 963	49 893	484 045
Belice	414	256	320	344	329	371	442	408	315	320	279	373	4 171
Costa Rica	18 385	11 592	12 339	15 365	12 978	12 596	14 810	11 827	13 368	15 953	13 493	18 557	171 263
El Salvador	3 138	3 654	4 107	4 800	5 146	4 387	4 553	5 637	5 065	5 507	6 403	6 569	58 966
Guatemala	8 878	8 151	9 623	11 825	12 217	14 674	10 770	11 209	11 970	14 169	15 231	15 770	144 487
Honduras	1 616	1 442	2 184	2 491	2 552	2 477	2 613	2 268	2 829	2 385	2 287	2 159	27 303
Nicaragua	804	684	811	886	782	981	959	927	1 138	997	982	939	10 890
Panamá	5 059	5 243	6 368	4 993	5 200	5 649	4 838	5 227	5 437	6 137	7 288	5 526	66 965
Islas del Caribe	12 363	14 798	17 039	16 212	19 383	18 310	16 849	18 178	15 333	15 410	17 808	15 669	197 352
Anguila	10	9	7	7	5	6	5	8	5	6	1	5	74
Antigua y Barbuda	15	22	27	16	26	22	22	18	45	17	17	15	262
Antillas Holandesas (P. Bajos) ²	15	20	15	21	13	15	23	21	10	10	12	13	188
Aruba (P. Bajos)	15	6	15	15	35	15	49	16	15	15	22	18	236
Bahamas (Commonwealth)	48	47	65	68	107	95	139	108	70	82	63	72	964
Barbados	33	27	29	44	48	60	48	44	127	47	26	33	566
Caimán, Islas (R. Unido)	14	6	7	12	5	7	8	10	10	22	20	7	128
Cuba	9 692	11 944	13 708	12 347	14 871	13 267	11 300	13 505	11 202	10 762	13 803	12 633	149 034
Dominica (Commonwealth)	6	5	17	8	9	11	11	3	12	12	9	4	107
Dominicana, Rep.	1 044	1 194	1 334	1 457	1 635	1 438	1 402	1 426	1 410	1 804	1 356	952	16 452
Granada	4	7	12	10	13	6	5	10	17	13	9	7	113
Guadalupe (Francia)	-	-	1	-	2	-	-	1	3	1	4	2	14
Haití	152	93	119	139	102	101	133	117	78	129	154	112	1 429
Jamaica	351	290	336	355	371	401	474	417	360	344	341	321	4 361
Martinica (Terr. Ultram. Francia)	2	3	2	1	3	2	-	5	-	6	6	2	32
Montserrat (R. Unido)	5	-	1	-	2	-	-	2	-	3	1	6	20
Puerto Rico (EUA)	427	620	575	724	1 265	2 069	2 359	1 191	1 145	1 430	1 192	889	13 886
San Bartolomé (Terr. Ultram. Francia)	10	6	9	10	12	4	14	9	16	5	6	7	108
San Cristóbal y Nieves	3	3	12	9	7	13	11	7	25	6	3	6	105
San Martín, isla	-	-	-	-	1	2	-	-	2	1	2	-	8
San Vicente y Las Granadinas	110	98	142	147	72	43	37	39	24	31	51	48	842
Santa Lucía	13	12	15	15	23	13	14	52	20	25	11	16	229
Trinidad y Tobago	210	210	449	711	618	637	623	1 048	679	572	623	425	6 805
Turcos y Caicos, Islas (R. Unido)	184	167	137	89	121	79	150	112	55	63	74	74	1 305
Virgenes Británicas, Islas	-	1	3	6	14	3	21	7	3	2	2	1	63
Virgenes de EUA, Islas	-	8	2	1	3	1	1	2	-	2	-	1	21
América del Sur	172 856	165 991	164 907	153 015	180 637	172 872	176 284	167 629	152 573	175 155	162 680	173 150	2 017 749
Argentina	42 832	39 793	40 177	30 257	33 509	27 591	26 156	21 958	20 779	21 681	22 029	24 198	350 960
Bolivia	1 537	924	1 112	1 078	1 766	2 440	1 847	1 257	1 361	1 465	1 318	1 734	17 839
Brasil	33 872	27 861	31 070	29 391	31 343	27 836	34 483	25 503	23 488	27 837	30 452	36 845	359 981
Chile	17 519	23 002	13 984	12 753	18 715	16 008	20 793	16 585	16 967	15 990	12 732	10 917	195 965
Colombia	39 150	29 252	34 423	39 818	42 282	57 298	44 572	47 039	44 407	52 999	49 037	55 898	536 175
Ecuador	6 206	11 473	14 716	11 995	17 192	12 733	13 588	19 266	13 650	16 480	15 702	12 521	165 522
Guayana Francesa	23	31	23	55	55	34	56	47	24	19	15	13	395
Guyana	24	22	41	46	57	46	46	61	36	40	31	38	488
Malvinas, Islas	1	4	2	1	-	2	1	-	1	2	-	1	15
Paraguay	2 999	2 005	2 113	1 673	2 186	1 435	984	1 080	1 485	1 716	1 726	2 208	21 610
Perú	21 485	24 434	20 042	16 694	23 715	17 909	23 836	25 607	21 975	29 324	21 535	20 121	266 677
Surinam	50	33	32	37	21	48	16	18	27	37	45	27	391
Uruguay	3 714	3 389	2 888	4 665	4 780	5 037	4 424	3 416	3 174	3 192	2 954	2 646	44 279
Venezuela	3 444	3 768	4 284	4 552	5 016	4 455	5 482	5 792	5 199	4 373	5 104	5 983	57 452

(-) Significa cero.
Ver notas al final del cuadro.



1.4 Entradas aéreas de extranjeros, por continente y país de residencia,¹ 2019

(Continúa)

Continente/ país de residencia	Enero	Febrero	Marzo	Abril	Mayo	Junio	Julio	Agosto	Septiembre	Octubre	Noviembre	Diciembre	Total
Europa	162 000	173 252	175 980	185 160	152 013	147 597	194 460	199 958	141 794	168 534	167 842	185 195	2 053 785
Aland, Islas (Finlandia)	-	1	4	4	4	-	1	1	-	2	8	4	29
Albania	43	25	42	26	40	20	20	35	28	27	32	21	359
Alemania	20 582	24 086	29 727	25 589	17 792	15 753	18 601	19 782	16 466	22 145	24 774	24 346	259 643
Andorra	2 035	2 441	3 399	3 023	2 531	3 145	1 794	1 443	1 480	1 650	1 577	2 185	26 703
Austria	2 448	2 826	2 228	1 860	1 386	1 046	1 813	1 556	1 058	1 664	2 169	2 609	22 663
Bélgica	2 926	3 048	3 479	4 327	2 513	3 306	5 355	3 135	2 717	3 115	3 491	4 426	41 838
Bielorrusia	227	247	186	161	131	75	90	84	117	193	233	298	2 042
Bosnia-Herzegovina	43	34	54	44	35	38	409	250	179	229	172	87	1 574
Bulgaria	565	477	506	441	329	234	177	217	240	559	479	558	4 782
Checa, Rep.	1 470	1 887	1 686	1 107	693	657	529	479	554	1 009	1 436	1 314	12 821
Croacia	445	349	316	248	179	185	166	146	191	212	333	356	3 126
Dinamarca	1 888	2 099	1 463	1 408	834	795	2 152	703	619	1 440	1 199	2 029	16 629
Eslovaquia	603	773	839	621	490	262	291	264	302	462	897	426	6 230
Eslovenia	325	547	258	346	125	173	216	213	129	260	235	421	3 248
España	17 221	18 390	19 310	23 295	20 412	23 906	33 529	42 342	25 568	24 417	22 910	24 834	296 134
Estonia	295	347	274	147	78	57	72	62	78	128	237	324	2 099
Faroe, Islas	5	4	2	5	2	1	3	2	5	-	-	3	32
Finlandia	2 624	2 056	829	623	536	422	501	506	380	534	1 222	1 464	11 697
Francia	24 259	34 198	27 943	24 939	15 242	12 157	20 924	23 361	11 232	23 343	21 190	22 802	261 590
Gibraltar	-	3	6	2	1	3	5	3	-	5	-	3	31
Grecia	383	442	451	370	322	226	293	358	267	444	454	555	4 565
Guernsey (R. Unido)	7	7	7	3	6	8	1 134	7	89	75	52	42	1 437
Hungría	1 471	1 159	853	582	467	338	377	384	463	771	941	1 185	8 991
Irlanda	1 332	1 164	1 334	1 586	1 474	2 969	3 239	1 942	1 963	1 401	1 347	1 869	21 620
Islandia	228	166	238	240	180	481	753	165	593	577	694	924	5 239
Italia	11 488	10 119	10 351	10 977	7 167	7 325	8 772	15 591	5 867	8 135	8 893	12 354	117 039
Letonia	201	198	180	173	92	74	60	74	100	184	260	259	1 855
Liechtenstein	28	26	14	34	25	15	24	6	14	33	20	42	281
Lituania	475	424	358	278	225	199	128	159	270	263	446	373	3 598
Luxemburgo	133	213	223	354	107	91	176	300	122	133	232	320	2 404
Macedonia	42	27	38	31	38	14	36	13	27	10	30	48	354
Malta	62	58	101	47	35	40	40	25	31	26	52	114	631
Moldavia	37	18	35	26	25	16	19	24	16	25	32	35	308
Mónaco	31	47	33	37	12	7	21	21	7	32	22	36	306
Montenegro	29	15	15	15	15	11	12	11	10	14	16	19	182
Noruega	1 053	1 316	1 104	1 016	512	924	1 262	518	527	819	868	1 521	11 440
Países Bajos (Holanda)	6 149	6 540	6 698	6 498	5 907	5 173	9 336	7 028	5 441	7 094	7 192	8 010	81 066
Polonia	5 530	4 856	3 141	2 008	1 670	1 669	1 495	1 443	1 698	2 336	5 831	4 123	35 800
Portugal	1 643	1 578	2 165	3 624	3 135	4 034	4 308	4 626	4 013	3 270	2 110	2 901	37 407
Reino Unido	32 353	31 963	37 082	52 846	55 539	52 812	64 905	63 946	49 573	47 289	35 270	35 459	559 037
Rumania	1 608	1 673	1 388	1 029	957	724	583	675	717	955	1 225	1 778	13 312
Rusia	8 056	6 682	7 398	6 631	5 321	3 531	3 636	3 920	4 212	6 416	8 874	9 112	73 789
San Marino	1	3	6	7	3	7	4	5	4	5	3	5	53
Serbia	244	203	322	187	156	139	167	130	147	172	254	271	2 392
Suecia	5 082	4 789	4 055	2 034	1 071	1 180	1 169	804	836	1 461	4 303	7 632	34 416
Suiza	3 691	3 904	4 085	4 795	2 929	2 357	4 865	2 262	2 472	4 025	4 179	5 583	45 147
Svalbard y Jan Mayen (Noruega)	-	1	-	-	-	-	16	1	-	-	-	2	20
Ucrania	2 407	1 605	1 459	1 253	1 047	890	853	865	915	1 072	1 506	1 971	15 843
Vaticano	232	218	295	263	223	108	129	71	57	103	142	142	1 983
Asia	39 551	43 656	48 655	39 923	40 437	39 683	38 036	36 871	36 567	40 109	39 902	43 062	486 452
Afganistán	5	7	18	8	7	7	8	4	8	13	8	9	102
Arabia Saudita	1 847	2 140	1 795	2 400	2 010	4 140	2 588	2 246	935	1 379	1 234	2 085	24 799
Armenia	73	34	35	38	54	37	64	84	53	26	45	74	617
Azerbaiyán	25	20	40	28	22	18	20	19	11	31	25	26	285
Bahréin	15	10	25	15	25	39	29	20	7	9	8	12	214
Bangladesh	27	23	35	43	43	33	34	43	28	26	49	34	418
Brunei	10	6	9	9	13	7	13	14	8	12	8	5	114
Bután	5	1	7	4	3	4	9	5	5	9	4	3	59
Camboya	-	1	3	4	5	5	10	2	2	15	7	3	57
China	7 538	10 302	13 549	6 780	8 251	7 999	7 254	7 294	8 611	8 799	9 652	9 832	105 861
Chipre	79	52	94	63	53	61	56	93	44	49	66	76	786
Corea, R.P.D. (Norte)	13	24	25	51	19	9	15	26	31	26	18	22	279
Corea, Rep. (Sur)	8 616	8 163	8 033	7 195	7 241	5 976	6 574	5 082	5 615	7 853	7 814	8 236	86 398
Emiratos Árabes Unidos	310	228	420	326	301	294	340	274	166	196	225	577	3 657
Filipinas	664	785	867	800	804	783	706	707	770	835	869	736	9 326

(-) Significa cero.
Ver notas al final del cuadro.



1.4 Entradas aéreas de extranjeros, por continente y país de residencia,¹ 2019

(Continúa)

Continente/ país de residencia	Enero	Febrero	Marzo	Abril	Mayo	Junio	Julio	Agosto	Septiembre	Octubre	Noviembre	Diciembre	Total
Georgia	74	57	77	66	58	72	70	56	67	55	41	66	759
Hong Kong (China)	418	625	534	511	634	752	748	467	398	521	443	482	6 533
India	1 874	2 023	3 127	2 723	3 334	2 689	2 235	1 999	1 965	1 900	2 628	2 322	28 819
Indonesia	958	788	856	688	745	874	748	521	437	516	437	530	8 098
Irak	4	5	7	10	15	14	15	7	12	7	12	9	117
Irán	96	93	270	186	150	147	208	202	203	133	105	185	1 978
Israel	2 820	2 450	2 578	3 911	3 646	3 037	3 195	3 145	3 993	4 558	1 956	2 331	37 620
Japón	9 693	11 930	11 112	9 712	8 686	8 299	8 745	10 599	9 751	9 069	9 956	10 953	118 505
Jordania	42	35	49	47	46	51	51	52	25	43	46	42	529
Kazajistán	91	85	82	78	58	70	79	75	57	70	53	118	916
Kirguistán	16	20	17	7	11	16	13	12	10	5	10	10	147
Kuwait	84	61	218	94	42	66	154	202	63	64	46	89	1 183
Laos	102	54	35	57	36	28	33	32	43	45	26	25	516
Libano	145	131	124	136	96	108	84	90	82	76	116	116	1 304
Macao (China)	8	12	11	11	2	8	5	19	11	21	9	4	121
Malasia	301	279	396	363	349	339	317	247	295	322	468	290	3 966
Maldivas	-	-	1	1	-	2	1	1	1	2	-	-	9
Mianmar (Birmania)	5	17	43	19	12	11	17	16	12	5	10	18	185
Mongolia	31	13	25	12	17	26	12	3	11	15	23	15	203
Nepal	31	38	44	27	33	28	40	18	27	43	33	23	385
Omán	141	136	180	201	178	190	194	126	139	179	141	172	1 977
Pakistán	82	63	101	63	53	88	113	73	69	86	87	85	963
Palestina	8	12	9	10	14	10	14	14	6	19	17	6	139
Qatar	178	181	177	173	158	180	173	148	97	146	153	136	1 900
Singapur	332	325	484	358	466	414	312	294	274	344	492	417	4 512
Siria	14	8	16	5	11	9	54	36	8	16	9	12	198
Sri Lanka	13	33	15	28	32	27	37	17	35	22	28	12	299
Tailandia	113	192	316	279	204	199	221	134	123	243	144	223	2 391
Taiwán	504	538	908	598	629	555	611	486	486	629	650	501	7 095
Tayikistán	4	3	3	11	10	1	-	6	2	3	4	6	53
Timor Oriental	1	-	1	1	-	-	4	1	-	2	1	6	17
Turkmenistán	1	2	-	2	2	-	-	4	3	2	1	4	21
Turquía	914	649	947	792	742	826	537	845	799	992	1 060	1 288	10 391
Uzbekistán	170	104	100	47	108	86	91	74	90	102	111	109	1 192
Vietnam	173	121	184	222	256	153	230	235	283	195	146	153	2 351
Yemen	883	777	653	710	753	896	955	702	396	381	408	574	8 088
Oceania	9 542	5 150	5 956	7 942	7 043	5 680	6 158	5 504	5 451	7 410	6 537	8 224	80 597
Australia	7 964	4 029	4 756	6 394	5 605	4 690	4 935	4 230	4 333	6 027	5 293	6 553	64 809
Cocos, Islas	79	56	71	70	32	21	25	21	28	30	27	59	519
Cook, Islas	28	26	16	17	27	13	21	20	18	19	7	10	222
Fiyi, Islas	4	4	9	5	17	3	13	7	8	6	8	1	85
Guam, Islas	3	10	23	18	2	4	7	3	10	7	11	9	107
Kiribati	2	1	2	6	2	9	8	1	-	-	2	3	36
Marianas, Islas	-	-	-	-	-	-	-	-	1	1	-	-	2
Marshall, Islas	-	-	3	-	1	-	-	3	1	-	-	-	8
Micronesia, Rep.	6	2	3	3	4	3	4	1	5	4	5	1	41
Nauru	15	10	8	6	8	5	7	4	5	10	6	8	92
Navidad, Islas	426	367	337	219	156	47	79	92	52	78	237	417	2 507
Niue, Islas	4	5	7	2	1	2	1	5	4	2	6	1	40
Norfolk, Islas	-	-	-	1	1	-	-	-	2	-	1	-	5
Nueva Caledonia	3	5	8	9	5	5	6	3	10	6	3	4	67
Nueva Zelanda	892	509	638	1 044	1 014	789	941	988	856	1 048	843	1 015	10 577
Palaos, Rep.	10	11	11	14	12	13	17	15	17	33	7	11	171
Papúa Nueva Guinea	4	3	3	1	4	-	3	2	4	4	3	4	35
Pitcairn, Islas	-	5	2	-	2	-	1	1	-	-	-	1	12
Polinesia Francesa	59	67	27	72	100	24	31	52	47	87	41	44	651
Salomón, Islas	2	7	5	5	10	11	14	5	8	8	5	11	91
Samoa Occidental	6	4	3	10	4	6	11	9	7	9	4	13	86
Tokelau	6	2	2	7	6	3	2	3	8	10	11	27	87
Tonga	15	11	1	3	2	-	3	2	3	2	3	6	51
Tuvalu	1	1	4	8	4	4	4	13	5	3	6	4	57
Vanuatu	1	1	1	4	4	1	1	4	1	6	1	-	25
Wallis y Futuna, Islas	12	14	16	24	20	27	24	20	18	10	7	22	214

(-) Significa cero.
Ver notas al final del cuadro.



1.4 Entradas aéreas de extranjeros, por continente y país de residencia,¹ 2019

(Concluye)

Continente/ país de residencia	Enero	Febrero	Marzo	Abril	Mayo	Junio	Julio	Agosto	Septiembre	Octubre	Noviembre	Diciembre	Total
África	3 217	2 615	3 133	3 293	2 565	2 430	3 562	2 588	2 959	3 255	2 654	3 035	35 306
Angola	12	13	26	14	11	15	14	20	4	9	13	12	163
Argelia	27	26	44	29	16	18	73	85	33	22	65	28	466
Benín	1	2	3	4	5	5	6	2	3	2	4	5	42
Botsuana	15	11	21	8	3	3	30	3	13	6	5	4	122
Burkina Faso	7	1	1	4	3	3	1	4	2	2	5	3	36
Burundi	1	2	-	2	1	1	9	-	1	3	2	4	26
Cabo Verde	630	423	492	404	224	117	168	136	83	151	289	319	3 436
Camerún	34	41	30	24	48	29	42	29	59	65	30	31	462
Centroafricana, Rep.	302	190	158	113	63	51	42	27	27	44	112	109	1 238
Chad	1	1	4	2	1	4	-	2	13	17	5	10	60
Comoras	-	-	1	1	-	1	-	1	-	1	1	-	6
Congo, Rep.	20	26	25	21	28	12	28	12	8	12	12	19	223
Congo, Rep. Dem.	138	108	91	75	42	23	24	35	24	31	77	100	768
Costa de Marfil	54	39	61	83	125	118	96	74	68	73	65	70	926
Djibouti	12	2	5	5	5	13	6	8	4	7	5	9	81
Egipto	99	89	183	140	75	144	186	173	97	102	94	153	1 535
Eritrea	23	26	25	40	34	42	61	59	44	27	38	18	437
Etiopía	6	21	40	19	42	32	42	61	29	51	40	32	415
Gabón	66	74	48	68	63	92	56	35	863	898	364	122	2 749
Gambia	1	1	-	1	5	2	1	1	3	1	2	1	19
Ghana	66	53	60	138	173	180	279	183	94	108	45	34	1 413
Guinea	14	19	20	27	15	13	26	14	17	10	18	4	197
Guinea Bissau	1	1	1	-	2	1	2	-	7	3	2	2	22
Guinea Ecuatorial	4	1	6	-	4	3	3	1	3	1	4	5	35
Kenia	72	91	133	95	102	105	226	104	98	143	85	121	1 375
Lesoto	-	2	2	2	-	1	7	2	1	2	4	-	23
Liberia	3	6	5	3	4	4	7	4	3	12	4	3	58
Libia	9	4	3	2	5	6	19	1	7	1	5	10	72
Madagascar	1	3	-	2	3	3	9	4	3	5	1	6	40
Mahoré	4	7	6	5	5	9	10	9	6	11	6	6	84
Malawi	2	1	1	8	3	3	48	1	7	9	6	-	89
Mali	3	7	38	10	13	14	13	4	8	12	7	4	133
Marruecos	181	162	181	232	98	132	224	464	128	148	142	168	2 260
Mauricio	8	14	22	15	13	9	16	10	20	31	15	17	190
Mauritania	1	-	6	1	2	3	-	1	2	2	-	-	18
Mozambique	8	5	4	3	1	10	27	5	16	11	13	38	141
Namibia	115	91	114	91	106	82	125	81	77	97	82	83	1 144
Níger	4	10	4	1	4	1	2	2	2	4	2	6	42
Nigeria	84	55	80	100	138	71	134	169	99	96	111	75	1 212
Reunión, Islas	490	476	398	528	375	249	266	174	183	227	179	181	3 726
Ruanda	3	-	8	1	7	2	26	4	5	7	5	9	77
Saharauí, Rep. Árabe	2	3	-	4	6	6	6	4	7	3	3	28	72
Santa Helena (Terr. Ultram. R. Unido)	1	1	2	-	2	1	26	5	3	9	1	1	52
Santo Tomé y Príncipe	2	4	3	2	3	24	2	2	5	-	4	5	56
Senegal	5	5	8	31	4	14	10	28	5	8	12	13	143
Seychelles, Islas	3	1	3	3	3	3	3	12	3	1	9	5	49
Sierra Leona	23	13	14	11	9	7	16	17	7	15	11	14	157
Somalia	2	4	2	3	4	10	4	2	2	3	4	4	44
Suazilandia	17	15	17	41	49	48	55	13	132	42	38	39	506
Sudáfrica	419	287	470	615	401	412	586	291	334	445	378	825	5 463
Sudán	8	15	22	14	19	66	32	8	12	11	20	25	252
Sudán del Sur, Rep.	2	1	3	2	2	3	4	4	7	1	-	6	35
Tanzania	8	11	12	22	11	7	28	14	26	19	13	11	182
Terr. Británico del Océano Índico	14	9	10	15	12	9	13	18	9	16	8	14	147
Togo	14	12	6	20	26	26	51	38	27	37	24	10	291
Túnez	89	57	81	77	31	59	53	43	46	47	66	94	743
Uganda	68	45	93	71	59	74	142	68	143	97	68	93	1 021
Zambia	4	15	5	10	10	19	64	3	11	12	6	5	164
Zimbabue	14	13	32	31	47	16	113	14	16	25	25	22	368
No especificado³	2 748	2 948	4 299	3 242	2 985	3 741	3 770	2 763	2 053	2 172	3 241	3 768	37 730

(-) Significa cero.

Las cifras se refieren a eventos debido a que una misma persona pudo haber entrado al país en más de una ocasión.

¹ La información tiene un rango de error de $\pm 0.5\%$ debido errores de captura en el filtro migratorio.

² Los registros corresponden a extranjeros que presentaron pasaporte aún vigentes con la nacionalidad de esta región geográfica.

³ Incluye la diferencia entre el conteo de formas migratorias y los registros capturados en el SIOM.

Las cifras pueden diferir de las publicadas en los informes de Gobierno y de Labores debido al proceso de validación de la información.

Fuente: Unidad de Política Migratoria, Registro e Identidad de Personas, SEGOB, con base en los registros electrónicos del INM en los puntos de internación aéreos a México.

II.
Documentación y
legal estancia en
México

2.1 Trámites migratorios seleccionados para acreditar la condición de estancia en México, 2019

Trámites migratorios ¹	Enero	Febrero	Marzo	Abril	Mayo	Junio	Julio	Agosto	Septiembre	Octubre	Noviembre	Diciembre	Total
Tarjetas de Residente Temporal (TRT) ² emitidas	3 295	3 742	4 317	3 521	2 773	2 520	3 556	3 756	3 656	4 646	4 544	3 195	43 521
Tarjetas de Residente Temporal (TRT) renovadas	3 423	4 392	4 962	4 175	3 333	3 470	5 032	5 403	4 622	5 532	5 730	4 230	54 304
Cambio de condición migratoria de residente temporal a residente permanente	1 562	1 877	2 042	2 004	1 852	1 722	2 301	2 456	2 342	2 656	2 770	2 237	25 821
Tarjetas de Residente Permanente (TRP) ³ emitidas	2 664	3 212	3 224	3 076	2 717	2 546	3 623	3 654	3 262	4 010	4 847	3 708	40 543
Refugiados ⁴	454	373	413	343	314	276	456	525	467	720	748	537	5 626
Tarjetas de Residente Permanente (TRP) por regularización ⁵	392	592	560	506	433	412	688	560	427	603	537	541	6 251
Tarjetas de Residente Permanente (TRP) renovadas	92	103	97	109	80	80	145	142	101	121	122	113	1 305
Tarjetas de Visitante Regional (TVR) ⁶	5 428	3 763	7 690	6 762	4 721	4 440	8 007	7 763	5 498	6 112	10 010	7 614	77 808
Tarjetas de Visitante Trabajador Fronterizo (TVTF) ⁷	947	793	1 043	665	540	592	1 313	909	702	791	1 116	607	10 018
Tarjetas de Visitante por Razones Humanitarias (TVRH) ⁸ emitidas	11 883	7 216	1 926	1 858	2 057	2 389	3 928	2 904	800	1 745	2 776	1 484	40 966

¹ La información corresponde a trámites migratorios resueltos positivos y forma migratoria expedida.

² Incluye a extranjeros con una Tarjeta de Residente Temporal, en términos del artículo 52, Fracción VII y VIII de la Ley de Migración; artículo 138 de su Reglamento y de los *Lineamientos para trámites y procedimientos migratorios*.

³ Incluye a extranjeros con Tarjeta de Residente Permanente, en términos del artículo 52, Fracción IX de la Ley de Migración y artículo 139 de su Reglamento y de los *Lineamientos para trámites y procedimientos migratorios*.

⁴ Incluye a extranjeros con Tarjeta de Residente Permanente por reconocimiento de la COMAR como refugiado, documentados por primera vez en términos del artículo 52 y 54, Fracción I de la Ley de Migración y artículo 139, Fracción I de su Reglamento, así como de los *Lineamientos para trámites y procedimientos migratorios*.

⁵ Incluye a extranjeros con Tarjeta de Residente Permanente por regularización de situación migratoria, en términos del artículo 132, 133 y 134 de la Ley de Migración; artículo 144 y 145 de su Reglamento, así como de los *Lineamientos para trámites y procedimientos migratorios*.

⁶ Incluye a los nacionales de Guatemala y Belice documentados con la Tarjeta de Visitante Regional, en los términos del artículo 52, Fracción III de la Ley de Migración; del artículo 132 y 136 de su Reglamento y de los artículos 72, 73 y 74 de los *Lineamientos para trámites y procedimientos migratorios*.

⁷ A partir de abril de 2019, se incluye a los nacionales Salvadoreños y Hondureños (Reforma a los Artículos 72 y 73 de los Lineamientos para trámites y procedimientos migratorios, publicado en el Diario Oficial de la Federación el 23-04-2019).

⁸ Incluye a extranjeros con una Tarjeta de Visitante por Razones Humanitarias, en términos del artículo 52, Fracción V de la Ley de Migración; artículo 137 de su Reglamento, así como de lo dispuesto en los *Lineamientos para trámites y procedimientos migratorios*.

Las cifras pueden diferir de las publicadas en los informes de Gobierno y de Labores debido al proceso de validación de la información.

Fuente: Unidad de Política Migratoria, Registro e Identidad de Personas, SEGOB, con base en información registrada en las oficinas de trámites del INM.

2.2 Tarjetas de Residente Temporal (TRT) emitidas, según entidad federativa, 2019

Entidad federativa	Enero	Febrero	Marzo	Abril	Mayo	Junio	Julio	Agosto	Septiembre	Octubre	Noviembre	Diciembre	Total
Total nacional	3 295	3 742	4 317	3 521	2 773	2 520	3 556	3 756	3 656	4 646	4 544	3 195	43 521
Aguascalientes	29	42	29	45	62	21	41	41	41	54	90	84	579
Baja California	167	144	147	148	148	182	210	244	221	123	177	93	2 004
Baja California Sur	87	115	135	76	55	59	55	83	87	93	117	57	1 019
Campeche	16	45	32	26	29	42	78	45	31	58	45	60	507
Chiapas	37	56	46	33	30	13	42	38	39	92	57	38	521
Chihuahua	39	9	118	58	63	51	32	62	65	102	74	72	745
Coahuila	43	44	67	88	46	36	50	61	68	73	102	31	709
Colima	9	11	16	9	5	10	6	7	23	14	16	23	149
Ciudad de México	1 285	1 188	1 293	1 067	640	709	900	910	1 019	1 429	1 299	1 043	12 782
Durango	12	10	4	10	13	3	8	23	19	24	16	5	147
México	106	123	183	125	124	78	72	64	53	80	49	35	1 092
Guanajuato	57	63	219	114	34	52	178	90	98	187	180	155	1 427
Guerrero	26	23	23	18	15	19	23	27	28	10	38	36	286
Hidalgo	19	33	35	31	24	20	32	55	30	37	27	-	343
Jalisco	281	432	434	299	230	246	366	314	306	492	506	371	4 277
Michoacán	19	21	48	21	33	18	15	32	32	50	48	18	355
Morelos	24	28	35	19	20	29	28	37	37	30	17	15	319
Nayarit	34	42	47	46	35	23	47	32	26	30	33	46	441
Nuevo León	74	167	204	346	178	163	106	208	180	171	162	193	2 152
Oaxaca	32	37	49	43	40	27	26	34	50	52	60	45	495
Puebla	100	122	110	78	75	44	84	242	151	124	119	76	1 325
Querétaro	38	229	190	133	57	148	311	57	137	81	230	5	1 616
Quintana Roo	251	290	211	200	317	236	333	323	281	338	284	249	3 313
San Luis Potosí	47	60	95	43	62	48	69	38	119	79	40	14	714
Sinaloa	25	27	49	30	33	4	13	65	20	24	58	14	362
Sonora	32	30	43	35	37	46	50	71	58	55	77	44	578
Tabasco	21	29	22	39	31	17	-	49	43	67	100	90	508
Tamaulipas	113	30	45	29	20	22	33	52	36	68	49	18	515
Tlaxcala	13	15	4	10	5	3	11	10	7	9	7	3	97
Veracruz	71	56	61	73	29	32	48	58	124	104	82	60	798
Yucatán	41	121	137	90	124	27	146	118	35	194	159	110	1 302
Zacatecas	23	8	23	13	20	8	18	20	22	27	14	22	218
Oficinas centrales	124	92	163	126	139	84	125	246	170	275	212	70	1 826

(-) Significa cero.

Nota: Incluye a extranjeros con una Tarjeta de Residente Temporal, en términos del artículo 52, Fracción VII y VIII de la Ley de Migración; artículo 138 de su Reglamento y de los Lineamientos para trámites y procedimientos migratorios.

Las cifras pueden diferir de las publicadas en los informes de Gobierno y de Labores debido al proceso de validación de la información.

Fuente: Unidad de Política Migratoria, Registro e Identidad de Personas, SEGOB, con base en información registrada en las oficinas de trámites del INM.



2.2.1 Tarjetas de Residente Temporal (TRT) emitidas, según continente y país de nacionalidad, 2019

(Continúa)

Continente/ país de nacionalidad	Enero	Febrero	Marzo	Abril	Mayo	Junio	Julio	Agosto	Septiembre	Octubre	Noviembre	Diciembre	Total
Total	3 295	3 742	4 317	3 521	2 773	2 520	3 556	3 756	3 656	4 646	4 544	3 195	43 521
América	2 333	2 702	3 016	2 451	1 900	1 652	2 452	2 681	2 508	3 104	2 979	2 034	29 812
América del Norte	689	713	733	544	396	409	643	623	662	919	912	582	7 825
Bermudas, Islas (R. Unido)	-	-	-	-	-	-	-	-	-	-	1	-	1
Canadá	134	145	150	97	55	55	84	79	63	98	157	143	1 260
Estados Unidos ¹	555	568	583	447	341	354	559	544	599	821	754	439	6 564
América Central	214	277	407	265	205	161	186	234	254	317	312	201	3 033
Belize	8	13	16	12	17	6	12	6	7	21	16	19	153
Costa Rica	22	36	52	22	31	26	26	19	25	51	33	28	371
El Salvador	38	56	72	54	37	28	33	56	57	53	67	36	587
Guatemala	57	66	79	73	61	41	44	56	54	80	84	42	737
Honduras	55	68	106	51	33	41	40	66	59	65	78	49	711
Nicaragua	29	33	57	38	17	15	16	18	27	33	26	18	327
Panamá	5	5	25	15	9	4	15	13	25	14	8	9	147
Islas del Caribe	334	328	338	307	318	268	417	513	415	463	383	339	4 423
Antigua y Barbuda	-	-	-	-	-	-	-	-	-	-	-	1	1
Bahamas (Commonwealth)	-	-	-	-	2	-	-	-	-	-	-	-	2
Barbados	1	-	-	-	-	1	-	-	-	1	-	-	3
Cuba	263	250	234	197	227	183	286	379	319	388	279	283	3 288
Curazao, isla	-	-	-	-	1	-	-	-	-	-	-	-	1
Dominica (Commonwealth)	-	-	-	-	1	-	-	-	-	-	-	-	1
Dominicana, Rep.	29	34	46	47	30	15	25	37	22	24	35	18	362
Granada	-	1	-	-	-	-	-	-	-	-	1	-	2
Haití	39	37	55	59	52	67	104	91	71	41	65	34	715
Jamaica	-	2	-	1	3	2	1	2	2	6	1	-	20
San Cristóbal y Nieves	-	-	-	-	-	-	-	-	-	-	-	1	1
San Vicente y Las Granadinas	-	-	-	-	-	-	-	-	-	-	1	-	1
Santa Lucía	-	-	1	1	-	-	-	1	-	1	-	-	4
Trinidad y Tobago	2	4	2	2	2	-	1	3	1	2	1	2	22
América del Sur	1 096	1 384	1 538	1 335	981	814	1 206	1 311	1 177	1 405	1 372	912	14 531
Argentina	113	143	131	150	91	93	122	131	122	192	156	100	1 544
Bolivia	27	39	48	32	20	9	16	21	20	27	20	11	290
Brasil	116	166	212	163	126	125	144	139	151	195	199	133	1 869
Chile	36	39	45	42	21	29	43	45	44	43	55	27	469
Colombia	311	394	505	432	303	240	414	500	423	448	433	313	4 716
Ecuador	65	75	76	59	59	31	41	51	98	84	73	40	752
Paraguay	5	13	20	4	5	2	10	11	14	5	6	6	101
Perú	62	86	89	90	65	39	47	72	69	90	88	68	865
Surinam	-	-	-	-	-	-	-	-	-	1	-	-	1
Uruguay	19	9	16	14	11	9	14	23	18	19	13	5	170
Venezuela	342	420	396	349	280	237	355	318	218	301	329	209	3 754
Europa	496	545	612	474	395	381	448	510	627	816	833	571	6 708
Albania	-	-	2	-	-	-	1	3	2	-	-	-	8
Alemania	73	80	112	73	69	47	63	76	113	132	153	88	1 079
Austria	8	6	11	5	3	7	8	5	2	6	15	4	80
Bélgica	4	14	9	4	6	7	12	9	14	25	9	10	123
Bielorrusia	-	-	-	-	1	-	-	3	1	2	1	1	9
Bosnia-Herzegovina	-	1	-	-	-	2	-	-	2	1	1	-	7
Bulgaria	1	2	3	-	-	1	2	1	-	-	2	-	12
Checa, Rep.	1	2	4	-	-	1	1	2	5	4	4	7	31
Croacia	-	1	2	2	-	-	2	-	1	1	1	6	16
Dinamarca	-	1	1	3	1	3	-	1	6	13	6	5	40
Eslovaquia	2	3	1	7	2	-	3	2	7	3	2	3	35
Eslovenia	1	1	-	-	-	-	1	1	-	-	-	-	4
España	146	150	176	146	118	118	116	139	164	165	186	135	1 759
Estonia	1	2	1	-	1	1	1	1	-	1	-	-	8
Finlandia	3	6	4	2	1	-	1	1	6	4	5	1	34
Francia	91	98	109	76	65	57	83	79	97	188	165	134	1 242
Grecia	1	-	1	-	-	-	-	3	3	-	1	3	12
Hungría	4	2	4	5	-	2	8	5	4	5	4	3	46
Irlanda	-	4	7	4	2	5	1	1	4	5	6	3	42
Islandia	-	-	1	-	-	-	-	-	-	-	-	-	1
Italia	54	63	62	63	51	37	58	74	53	63	83	51	712
Letonia	-	-	-	-	1	-	1	-	-	-	-	2	4
Liechtenstein	-	-	-	-	-	-	-	-	1	-	-	-	1
Lituania	-	-	-	-	-	1	2	1	-	3	4	-	11
Luxemburgo	-	-	2	-	-	-	-	-	1	-	-	-	3
Macedonia	-	-	-	-	-	-	-	-	-	1	-	1	2
Malta	-	-	-	-	-	-	1	-	-	-	-	-	1
Moldavia	-	-	-	-	-	2	-	1	-	-	-	-	3
Noruega	2	3	1	2	-	-	1	-	4	3	3	3	22
Países Bajos (Holanda)	12	11	7	8	9	8	3	12	30	25	32	9	166
Polonia	8	11	4	5	3	9	4	3	9	19	19	9	103
Portugal	23	11	11	11	5	13	6	7	13	10	9	9	128
Reino Unido	29	31	36	15	20	15	31	36	37	64	62	39	415
Rumania	6	5	6	5	5	5	8	4	9	10	6	7	76
Rusia	9	18	12	15	20	18	19	18	16	32	22	20	219
Serbia	2	1	2	-	1	-	-	-	3	3	-	1	13
Suecia	2	3	3	3	1	2	2	4	6	5	11	4	46
Suiza	6	8	9	11	2	10	6	8	8	17	12	9	106
Ucrania	7	7	9	9	9	10	3	10	6	6	9	4	89

(-) Significa cero.
Ver notas al final del cuadro.



2.2.1 Tarjetas de Residente Temporal (TRT) emitidas, según continente y país de nacionalidad, 2019

(Concluye)

Continente/ país de nacionalidad	Enero	Febrero	Marzo	Abril	Mayo	Junio	Julio	Agosto	Septiembre	Octubre	Noviembre	Diciembre	Total
Asia	425	458	642	567	444	457	617	525	485	666	680	540	6 506
Arabia Saudita	-	1	1	-	-	-	1	1	-	-	1	-	5
Armenia	-	-	-	-	-	-	-	-	-	4	-	-	4
Azerbaiyán	-	-	-	-	1	-	1	-	1	1	2	2	8
Bangladesh	-	1	1	-	-	1	-	2	1	1	-	2	9
China	197	135	216	198	123	132	149	147	102	205	202	142	1 948
Chipre	-	-	-	-	1	-	-	-	-	-	-	-	1
Corea, Rep. (Sur)	62	102	125	107	78	74	80	82	77	79	97	73	1 036
Filipinas	4	2	9	5	8	4	8	4	25	12	14	17	112
Georgia	-	-	-	-	-	1	-	1	-	-	-	-	2
Hong Kong (China)	1	1	2	-	-	-	-	-	-	1	2	-	7
India	75	80	92	67	62	53	96	72	72	134	99	114	1 016
Indonesia	1	-	4	1	5	1	-	2	4	4	6	1	29
Irak	-	-	-	-	1	-	-	-	-	1	-	-	2
Irán	1	4	8	5	1	2	1	1	7	9	3	1	43
Israel	8	14	7	7	12	17	10	7	1	8	7	7	105
Japón	52	82	147	141	114	119	215	164	131	146	198	136	1 645
Jordania	-	-	-	-	-	1	1	2	-	-	1	-	5
Kazajistán	-	-	-	-	-	1	-	-	-	-	1	1	3
Kirguistán	-	-	-	2	-	-	-	1	-	-	-	-	3
Kuwait	-	-	1	-	1	-	1	-	-	-	-	-	3
Libano	1	-	1	3	2	1	1	2	-	4	4	1	20
Malasia	5	7	6	3	8	6	13	13	13	3	4	9	90
Mianmar (Birmania)	-	-	-	-	-	-	1	-	-	-	-	-	1
Nepal	-	-	-	-	2	1	1	-	-	-	1	1	6
Pakistán	3	3	3	3	7	3	9	3	6	6	1	3	50
Palestina	-	-	-	1	2	-	-	-	-	-	-	-	3
Singapur	-	-	1	2	-	-	2	1	-	1	-	-	7
Siría	-	-	-	-	1	1	-	-	-	1	1	3	7
Sri Lanka	-	-	-	-	-	-	1	1	-	-	-	-	2
Tailandia	-	1	2	4	2	24	12	2	3	5	6	4	65
Taiwán	4	9	9	8	4	5	11	8	13	20	16	7	114
Tayikistán	-	-	-	-	-	-	-	1	-	-	-	-	1
Turquía	6	9	7	5	6	8	2	6	23	15	12	16	115
Uzbekistán	-	2	-	-	-	-	-	-	-	2	-	-	4
Vietnam	5	5	-	4	1	2	1	2	6	4	2	-	32
Yemen	-	-	-	1	2	-	-	-	-	-	-	-	3
Oceanía	20	10	8	6	11	10	8	16	8	15	13	9	134
Australia	18	6	6	4	5	7	7	12	4	9	13	9	100
Nueva Caledonia	1	-	-	-	-	-	-	-	-	-	-	-	1
Nueva Zelandia	1	4	2	1	6	3	1	4	4	6	-	-	32
Tonga	-	-	-	1	-	-	-	-	-	-	-	-	1
África	21	27	39	23	23	20	31	24	28	45	38	41	360
Angola	-	3	-	-	-	1	-	-	1	3	-	2	10
Argelia	1	2	1	-	2	1	2	3	2	3	-	-	17
Burkina Faso	-	-	-	-	-	-	-	-	-	-	1	-	1
Burundi	1	-	1	-	-	-	-	-	-	-	-	-	2
Cabo Verde	-	-	-	-	-	1	-	-	-	-	-	-	1
Camerún	-	1	1	1	1	-	1	2	-	1	1	1	10
Congo, Rep.	-	-	1	-	1	-	-	-	-	1	1	-	4
Congo, Rep. Dem.	-	-	2	-	-	1	-	2	2	2	4	-	13
Costa de Marfil	1	-	1	-	-	-	-	1	1	1	-	-	5
Egipto	4	4	6	1	5	3	7	4	2	14	3	22	75
Etiopía	-	-	-	-	-	-	2	-	1	-	-	-	3
Gambia	-	-	1	-	-	1	-	-	-	-	-	-	2
Ghana	-	4	-	-	2	1	1	-	2	-	3	1	14
Guinea	-	-	-	-	-	-	-	-	-	-	1	-	1
Guinea Ecuatorial	-	-	-	1	-	1	-	-	-	-	-	-	2
Kenia	-	-	1	-	2	-	-	2	3	3	3	-	14
Libia	-	-	-	-	-	-	1	-	-	-	-	-	1
Mali	-	-	1	-	1	-	-	-	-	-	-	-	2
Marruecos	7	4	8	5	2	2	6	5	2	5	4	3	53
Mauricio	-	-	-	-	1	-	-	-	-	1	-	-	2
Mauritania	-	-	-	-	1	-	-	-	-	-	-	-	1
Mozambique	-	-	-	-	-	-	-	-	1	-	2	-	3
Namibia	-	-	-	-	-	-	-	-	-	-	-	2	2
Níger	-	-	-	-	1	-	-	-	-	-	-	-	1
Nigeria	2	5	5	4	1	4	4	4	4	7	3	2	45
Sudáfrica	2	1	8	8	3	4	6	1	5	4	9	3	54
Sudán	-	-	-	-	-	-	-	-	-	-	1	-	1
Tanzania	-	2	-	-	-	-	-	-	-	-	-	-	2
Togo	-	1	-	1	-	-	-	-	-	-	1	-	3
Túnez	3	-	2	1	-	-	-	-	2	-	1	5	14
Zambia	-	-	-	1	-	-	-	-	-	-	-	-	1
Zimbabue	-	-	-	-	-	-	1	-	-	-	-	-	1
Apátridas	-	-	-	-	-	-	-	-	-	-	1	-	1

(-) Significa cero.

¹ Incluye a los nacidos en Puerto Rico.

Nota: Incluye a extranjeros con una Tarjeta de Residente Temporal, en términos del artículo 52, Fracción VII y VIII de la Ley de Migración; artículo 138 de su Reglamento y de los *Lineamientos para trámites y procedimientos migratorios*.

Las cifras pueden diferir de las publicadas en los informes de Gobierno y de Labores debido al proceso de validación de la información.

Fuente: Unidad de Política Migratoria, Registro e Identidad de Personas, SEGOB, con base en información registrada en las oficinas de trámites del INM.

2.2.2 Tarjetas de Residente Temporal (TRT) emitidas, según continente, país de nacionalidad y categoría de inmigración, enero-diciembre de 2019

(Continúa)

Continente/ país de nacionalidad	Categoría de inmigración					Total
	Familia	Trabajo	Rentista	Estudiante	Otros	
Total	12 299	14 546	2 089	5 759	8 828	43 521
América	9 242	8 483	1 951	4 306	5 830	29 812
América del Norte	1 178	1 822	1 836	562	2 427	7 825
Bermudas, Islas (R. Unido)	-	-	1	-	-	1
Canadá	172	223	475	23	367	1 260
Estados Unidos ¹	1 006	1 599	1 360	539	2 060	6 564
América Central	930	706	10	998	389	3 033
Belice	17	9	3	117	7	153
Costa Rica	118	131	2	70	50	371
El Salvador	204	116	2	194	71	587
Guatemala	198	216	1	203	119	737
Honduras	273	122	2	236	78	711
Nicaragua	76	74	-	126	51	327
Panamá	44	38	-	52	13	147
Islas del Caribe	1 193	1 360	73	608	1 189	4 423
Antigua y Barbuda	-	-	-	1	-	1
Bahamas (Commonwealth)	1	-	-	1	-	2
Barbados	1	1	-	1	-	3
Cuba	1 066	645	71	471	1 035	3 288
Curazao, isla	1	-	-	-	-	1
Dominica (Commonwealth)	-	-	-	1	-	1
Dominicana, Rep.	78	111	-	80	93	362
Granada	-	1	-	-	1	2
Haití	34	583	1	46	51	715
Jamaica	9	3	-	5	3	20
San Cristóbal y Nieves	-	1	-	-	-	1
San Vicente y Las Granadinas	-	1	-	-	-	1
Santa Lucía	-	1	-	2	1	4
Trinidad y Tobago	3	13	1	-	5	22
América del Sur	5 941	4 595	32	2 138	1 825	14 531
Argentina	512	665	3	63	301	1 544
Bolivia	41	80	2	140	27	290
Brasil	677	655	1	272	264	1 869
Chile	204	168	-	37	60	469
Colombia	1 984	1 288	6	969	469	4 716
Ecuador	153	182	1	344	72	752
Paraguay	27	42	-	18	14	101
Perú	273	354	1	125	112	865
Surinam	-	-	-	1	-	1
Uruguay	63	68	1	9	29	170
Venezuela	2 007	1 093	17	160	477	3 754
Europa	1 556	2 681	113	877	1 481	6 708
Albania	4	2	-	-	2	8
Alemania	184	427	16	154	298	1 079
Austria	11	45	-	11	13	80
Bélgica	23	32	2	37	29	123
Bielorrusia	8	1	-	-	-	9
Bosnia-Herzegovina	3	1	-	1	2	7
Bulgaria	4	7	-	-	1	12
Checa, Rep.	6	14	-	8	3	31
Croacia	7	6	-	-	3	16
Dinamarca	6	12	1	16	5	40
Eslovaquia	9	14	1	3	8	35
Eslovenia	1	2	-	-	1	4
España	488	815	14	168	274	1 759
Estonia	1	3	-	3	1	8
Finlandia	4	6	1	16	7	34
Francia	217	383	13	274	355	1 242
Grecia	2	8	-	1	1	12
Hungría	12	13	-	13	8	46
Irlanda	11	17	4	2	8	42
Islandia	1	-	-	-	-	1
Italia	184	274	18	80	156	712
Letonia	1	2	-	-	1	4
Liechtenstein	-	-	-	-	1	1
Lituania	-	5	-	2	4	11
Luxemburgo	1	1	1	-	-	3
Macedonia	-	1	-	-	1	2
Malta	1	-	-	-	-	1
Moldavia	2	1	-	-	-	3
Noruega	2	12	2	3	3	22
Países Bajos (Holanda)	24	107	3	6	26	166
Polonia	18	55	-	13	17	103
Portugal	45	58	1	5	19	128
Reino Unido	64	174	20	36	121	415
Rumania	16	36	-	3	21	76
Rusia	107	67	3	5	37	219
Serbia	1	10	-	-	2	13
Suecia	10	16	3	6	11	46
Suiza	29	29	10	9	29	106
Ucrania	49	25	-	2	13	89

(-) Significa cero.

Ver notas al final del cuadro.

2.2.2 Tarjetas de Residente Temporal (TRT) emitidas, según continente, país de nacionalidad y categoría de inmigración, enero-diciembre de 2019

(Concluye)

Continente/ país de nacionalidad	Categoría de inmigración					Total
	Familia	Trabajo	Rentista	Estudiante	Otros	
Asia	1 379	3 215	13	514	1 385	6 506
Arabia Saudita	1	1	-	-	3	5
Armenia	1	-	-	1	2	4
Azerbaiyán	5	2	-	-	1	8
Bangladesh	2	3	-	2	2	9
China	178	1 185	7	123	455	1 948
Chipre	-	1	-	-	-	1
Corea, Rep. (Sur)	337	423	-	87	189	1 036
Filipinas	13	71	-	4	24	112
Georgia	1	1	-	-	-	2
Hong Kong (China)	3	1	1	2	-	7
India	208	480	1	35	292	1 016
Indonesia	7	6	-	8	8	29
Irak	-	-	-	-	2	2
Irán	8	13	-	17	5	43
Israel	33	52	1	2	17	105
Japón	489	745	-	153	258	1 645
Jordania	4	-	-	-	1	5
Kazajistán	1	1	-	-	1	3
Kirguistán	2	-	-	1	-	3
Kuwait	1	1	-	-	1	3
Libano	7	3	-	1	9	20
Malasia	12	64	-	1	13	90
Mianmar (Birmania)	-	1	-	-	-	1
Nepal	1	2	2	-	1	6
Pakistán	4	18	-	4	24	50
Palestina	1	1	-	-	1	3
Singapur	-	3	1	-	3	7
Siria	2	-	-	3	2	7
Sri Lanka	1	1	-	-	-	2
Tailandia	7	40	-	14	4	65
Taiwán	18	45	-	30	21	114
Tayikistán	-	-	-	-	1	1
Turquía	23	43	-	9	40	115
Uzbekistán	2	-	-	1	1	4
Vietnam	5	8	-	16	3	32
Yemen	2	-	-	-	1	3
Oceanía	30	41	10	10	43	134
Australia	20	31	8	10	31	100
Nueva Caledonia	1	-	-	-	-	1
Nueva Zelanda	9	9	2	-	12	32
Tonga	-	1	-	-	-	1
África	92	125	2	52	89	360
Angola	-	4	-	4	2	10
Argelia	10	5	-	1	1	17
Burkina Faso	-	1	-	-	-	1
Burundi	-	2	-	-	-	2
Cabo Verde	-	1	-	-	-	1
Camerún	3	2	-	1	4	10
Congo, Rep.	2	-	-	2	-	4
Congo, Rep. Dem.	-	8	-	5	-	13
Costa de Marfil	1	-	-	3	1	5
Egipto	11	39	1	9	15	75
Etiopía	-	-	-	1	2	3
Gambia	1	-	-	1	-	2
Ghana	4	6	-	1	3	14
Guinea	-	-	-	-	1	1
Guinea Ecuatorial	-	1	-	-	1	2
Kenia	3	7	-	2	2	14
Libia	-	-	-	1	-	1
Mali	-	2	-	-	-	2
Marruecos	16	4	-	7	26	53
Mauricio	1	-	-	-	1	2
Mauritania	-	-	-	1	-	1
Mozambique	-	1	-	1	1	3
Namibia	-	2	-	-	-	2
Níger	-	1	-	-	-	1
Nigeria	20	14	-	5	6	45
Sudáfrica	18	16	1	2	17	54
Sudán	-	1	-	-	-	1
Tanzania	-	-	-	2	-	2
Togo	-	-	-	1	2	3
Túnez	2	8	-	-	4	14
Zambia	-	-	-	1	-	1
Zimbabue	-	-	-	1	-	1
Apátridas	-	1	-	-	-	1

(-) Significa cero.

¹ Incluye a los nacidos en Puerto Rico.

Nota: La información estandariza las estadísticas migratorias mexicanas que derivan de la normatividad vigente, con los conceptos más utilizados a nivel internacional para clasificar de manera general las razones de la aceptación del extranjero en el país de destino. La reagrupación de las cifras corresponde a: **a) Familia**, incluye a dependientes económicos; **b) Trabajo**, incluye a extranjeros cuyo motivo de estancia es trabajo u oferta de empleo. **c) Rentista**, incluye a los propietarios de bienes e inmuebles, inversionista, jubilado o pensionista; **d) Estudiante**; **e) Otros**, incluye a aquellos con motivo de estancia de proyectos de investigación científica, interés público y otros.

Las cifras pueden diferir de las publicadas en los informes de Gobierno y de Labores debido al proceso de validación de la información.

Fuente: Unidad de Política Migratoria, Registro e Identidad de Personas, SEGOB, con base en información registrada en las oficinas de trámites del INM.

2.3 Tarjetas de Residente Temporal (TRT) renovadas, según entidad federativa, 2019

Entidad federativa	Enero	Febrero	Marzo	Abril	Mayo	Junio	Julio	Agosto	Septiembre	Octubre	Noviembre	Diciembre	Total
Total nacional	3 423	4 392	4 962	4 175	3 333	3 470	5 032	5 403	4 622	5 532	5 730	4 230	54 304
Aguascalientes	34	47	45	87	76	58	85	59	43	72	109	134	849
Baja California	106	83	117	122	143	187	351	311	285	195	206	96	2 202
Baja California Sur	70	101	112	83	70	70	106	85	85	84	148	58	1 072
Campeche	31	59	45	45	42	31	85	79	55	58	35	65	630
Chiapas	17	27	31	35	15	20	79	46	46	75	65	39	495
Chihuahua	51	7	113	45	61	77	34	75	49	85	60	51	708
Coahuila	60	63	60	88	68	49	60	92	108	62	70	69	849
Colima	8	10	5	3	8	11	22	13	14	13	5	12	124
Ciudad de México	1 334	1 476	1 575	1 227	809	897	1 269	1 464	1 372	2 179	1 920	1 616	17 138
Durango	9	4	15	8	15	-	6	11	15	7	5	14	109
México	145	147	290	176	148	93	118	112	92	110	117	93	1 641
Guanajuato	53	60	290	97	54	83	208	131	142	246	244	241	1 849
Guerrero	24	17	12	10	17	15	14	18	22	16	16	19	200
Hidalgo	29	25	24	18	26	16	38	45	35	37	42	-	335
Jalisco	323	560	515	355	315	325	479	612	392	467	548	406	5 297
Michoacán	40	31	53	13	25	32	48	69	39	32	42	19	443
Morelos	50	37	36	35	20	22	52	68	59	34	27	25	465
Nayarit	26	27	32	43	25	22	58	32	43	41	35	30	414
Nuevo León	69	206	252	533	232	272	134	312	287	161	198	336	2 992
Oaxaca	36	25	33	24	29	42	33	53	63	49	67	24	478
Puebla	105	116	135	98	101	143	175	268	138	152	158	114	1 703
Querétaro	67	308	227	204	62	257	419	109	313	107	351	7	2 431
Quintana Roo	302	363	276	237	381	340	438	474	336	426	546	319	4 438
San Luis Potosí	61	43	50	49	72	65	61	64	89	99	67	8	728
Sinaloa	30	26	30	42	31	10	17	66	32	27	66	19	396
Sonora	39	45	46	41	51	43	69	52	47	76	60	38	607
Tabasco	39	46	40	58	62	30	-	88	89	57	68	62	639
Tamaulipas	42	32	33	26	33	16	50	58	41	56	47	35	469
Tlaxcala	2	14	2	9	4	5	5	9	5	3	8	4	70
Veracruz	67	46	56	60	40	38	100	75	89	103	76	40	790
Yucatán	36	140	127	99	100	42	161	195	39	165	171	148	1 423
Zacatecas	12	17	9	10	14	22	18	16	24	28	22	21	213
Oficinas centrales	106	184	276	195	184	137	240	242	134	210	131	68	2 107

(-) Significa cero.

Nota: Incluye a extranjeros que renovaron su Tarjeta de Residente Temporal, en términos del artículo 52, Fracción VII y VIII de la Ley de Migración artículo; artículos 138, 156 y 159 de su Reglamento y de los *Lineamientos para trámites y procedimientos migratorios*.

Las cifras pueden diferir de las publicadas en los informes de Gobierno y de Labores debido al proceso de validación de la información.

Fuente: Unidad de Política Migratoria, Registro e Identidad de Personas, SEGOB, con base en información registrada en las oficinas de trámites del INM.



2.3.1 Tarjetas de Residente Temporal (TRT) renovadas, según continente y país de nacionalidad, 2019

(Continúa)

Continente/ país de nacionalidad	Enero	Febrero	Marzo	Abril	Mayo	Junio	Julio	Agosto	Septiembre	Octubre	Noviembre	Diciembre	Total
Total	3 423	4 392	4 962	4 175	3 333	3 470	5 032	5 403	4 622	5 532	5 730	4 230	54 304
América	2 471	3 174	3 533	2 908	2 306	2 320	3 620	4 063	3 420	3 929	4 036	2 938	38 718
América del Norte	480	575	637	526	395	402	654	809	579	815	863	502	7 237
Canadá	83	110	107	92	63	64	91	82	81	136	163	107	1 179
Estados Unidos ¹	397	465	530	434	332	338	563	727	498	679	700	395	6 058
América Central	237	326	398	309	240	222	340	372	348	411	475	312	3 990
Belice	7	18	21	9	13	12	19	18	19	30	37	23	226
Costa Rica	31	33	53	36	22	35	51	47	58	59	38	49	512
El Salvador	54	56	82	69	52	39	74	79	61	98	138	76	878
Guatemala	52	91	103	79	56	62	105	81	102	94	118	57	1 000
Honduras	52	75	79	69	57	51	52	80	65	77	92	72	821
Nicaragua	30	36	45	31	29	18	31	40	27	29	29	20	365
Panamá	11	17	15	16	11	5	8	27	16	24	23	15	188
Islas del Caribe	382	419	442	362	368	426	696	766	610	607	561	404	6 043
Antigua y Barbuda	-	1	-	1	-	-	-	-	-	3	-	1	6
Bahamas (Commonwealth)	-	-	-	2	-	-	-	1	-	-	-	-	4
Barbados	-	1	-	-	-	-	-	-	-	-	1	-	2
Cuba	341	359	358	261	275	285	449	515	403	438	411	321	4 416
Curazao, isla	-	-	-	-	-	-	-	-	2	1	-	-	3
Dominica (Commonwealth)	-	-	-	-	-	1	-	1	-	1	-	-	3
Dominicana, Rep.	26	41	52	41	25	25	33	49	36	32	45	19	424
Granada	-	-	-	-	-	-	-	-	-	-	3	-	3
Haití	13	15	26	48	64	113	212	194	164	123	96	58	1 126
Jamaica	2	-	2	5	3	1	-	4	2	4	2	2	27
San Cristóbal y Nieves	-	-	1	-	-	-	-	-	-	-	-	-	1
San Vicente y Las Granadinas	-	-	-	-	-	1	-	1	-	-	-	-	2
Santa Lucía	-	-	-	-	1	-	1	-	1	-	-	-	3
Trinidad y Tobago	-	1	3	4	-	-	-	1	2	4	3	2	20
Virgenes Británicas, Islas	-	1	-	-	-	-	1	-	-	1	-	-	3
América del Sur	1 372	1 854	2 056	1 711	1 303	1 270	1 930	2 116	1 883	2 096	2 137	1 720	21 448
Argentina	122	140	165	134	134	101	166	222	158	204	236	167	1 949
Bolivia	38	54	65	46	32	21	31	36	40	45	52	32	492
Brasil	133	187	237	196	142	165	235	218	190	200	221	218	2 342
Chile	35	43	49	38	44	48	84	70	53	60	72	58	654
Colombia	387	581	575	473	348	317	536	637	604	684	627	423	6 192
Ecuador	52	116	115	88	58	46	69	101	112	111	105	83	1 056
Guyana	-	1	-	-	-	-	-	-	-	2	1	-	4
Paraguay	4	5	12	5	5	4	6	9	5	7	8	-	70
Perú	54	74	114	93	71	71	92	97	98	123	107	80	1 074
Uruguay	11	18	17	13	18	17	15	18	17	17	15	11	187
Venezuela	536	635	707	625	451	480	696	708	606	643	693	648	7 428
Europa	499	644	723	559	472	587	658	629	629	855	906	621	7 782
Albania	1	-	1	-	1	1	-	1	1	-	3	-	9
Alemania	62	98	122	57	77	113	86	100	104	117	96	60	1 092
Andorra	-	-	-	-	-	-	1	-	-	-	-	-	1
Austria	-	7	4	3	4	4	7	7	5	11	6	11	69
Bélgica	6	11	8	4	7	7	3	9	6	11	7	5	84
Bielorrusia	2	1	3	3	1	-	-	-	-	1	1	1	13
Bosnia-Herzegovina	-	1	-	-	-	1	-	1	1	-	-	1	5
Bulgaria	-	1	-	2	1	4	-	2	2	-	1	-	13
Checa, Rep.	2	4	7	6	6	3	5	3	1	3	2	5	47
Croacia	1	-	5	-	1	1	-	-	1	1	1	1	12
Dinamarca	2	1	3	4	2	4	2	2	4	5	1	-	30
Eslovaquia	-	5	4	1	1	-	1	3	3	1	8	-	27
Eslovenia	-	2	-	-	-	2	1	1	3	1	1	3	14
España	162	202	240	222	151	208	217	191	189	290	323	221	2 616
Estonia	-	-	1	-	3	1	-	-	-	-	-	-	5
Finlandia	-	2	2	1	3	-	3	-	1	2	2	1	17
Francia	79	97	104	92	68	83	109	72	93	176	176	108	1 257
Grecia	1	1	2	1	2	1	2	1	1	1	2	1	16
Hungría	7	4	6	5	4	6	4	3	3	3	3	3	51
Irlanda	2	2	1	3	-	6	3	2	2	5	7	5	38
Italia	76	78	85	62	43	56	89	81	97	80	107	79	933
Letonia	-	3	1	-	2	2	1	5	-	2	1	1	18
Liechtenstein	-	-	-	-	-	-	-	1	1	-	-	-	2
Lituania	2	2	2	-	-	1	1	-	2	-	-	-	10
Luxemburgo	1	-	-	-	-	-	-	-	-	-	-	-	2
Malta	-	-	1	-	-	1	1	-	-	-	1	-	4
Moldavia	-	2	1	-	-	-	-	1	-	-	-	-	5
Montenegro	-	-	1	-	-	-	-	-	-	1	-	-	2
Noruega	1	-	1	-	1	1	5	1	-	1	1	4	16
Países Bajos (Holanda)	6	9	15	5	15	7	12	12	14	8	7	16	126
Polonia	3	10	10	8	10	7	5	14	7	7	9	1	91
Portugal	11	14	15	11	10	11	20	21	23	13	13	18	180
Reino Unido	25	36	30	23	23	19	29	41	29	67	68	34	424
Rumanía	6	4	6	5	3	10	7	6	11	5	8	-	71
Rusia	14	21	15	15	14	10	19	18	6	8	23	18	181
Serbia	1	6	4	1	3	1	-	3	1	1	4	2	27
Suecia	8	5	5	3	3	3	3	4	5	4	4	8	55
Suiza	8	11	7	9	2	4	13	9	9	16	9	4	101
Ucrania	10	4	11	13	11	9	9	14	4	14	11	8	118

(-) Significa cero.
Ver notas al final del cuadro.



2.3.1 Tarjetas de Residente Temporal (TRT) renovadas, según continente y país de nacionalidad, 2019

(Concluye)

Continente/ país de nacionalidad	Enero	Febrero	Marzo	Abril	Mayo	Junio	Julio	Agosto	Septiembre	Octubre	Noviembre	Diciembre	Total
Asia	412	534	655	652	522	545	714	668	546	687	731	640	7 306
Afganistán	-	-	-	2	-	-	-	-	-	1	-	-	3
Arabia Saudita	-	-	-	-	-	1	-	-	-	1	-	-	2
Armenia	-	-	1	-	-	-	-	-	-	-	-	-	1
Azerbaiyán	-	-	-	-	-	-	-	-	-	-	1	-	1
Bangladesh	-	1	1	-	-	-	-	1	-	1	2	-	6
Bután	-	-	-	-	-	-	-	-	-	1	-	1	2
Camboya	-	-	-	-	1	-	-	-	-	1	-	-	2
China	152	122	145	133	141	119	170	193	138	205	186	180	1 884
Chipre	4	-	-	-	-	-	-	-	-	-	-	-	4
Corea, Rep. (Sur)	62	116	113	128	90	121	102	127	95	91	103	94	1 242
Filipinas	8	8	14	14	18	11	11	17	13	11	16	8	149
Georgia	-	-	-	1	1	-	-	-	-	-	-	-	2
Hong Kong (China)	-	-	-	1	-	-	-	1	-	1	-	-	3
India	97	125	157	136	103	129	154	118	108	126	152	94	1 499
Indonesia	-	1	3	3	2	1	1	3	1	5	6	8	34
Irak	1	-	-	-	-	-	1	-	2	1	1	-	6
Irán	1	2	3	1	-	3	1	5	2	2	3	1	24
Israel	8	6	10	17	8	7	16	13	15	14	17	10	141
Japón	52	135	171	184	129	135	225	146	138	166	195	202	1 878
Jordania	-	-	-	1	-	-	-	-	1	-	1	2	5
Kazajistán	2	-	-	3	1	1	1	-	-	-	1	-	9
Kirguistán	-	-	-	2	-	-	-	-	-	-	-	1	3
Kuwait	-	-	-	-	-	-	-	-	1	-	-	-	1
Libano	-	1	3	-	1	1	-	-	-	3	5	1	15
Malasia	3	2	2	1	6	-	9	-	-	2	3	9	37
Mianmar (Birmania)	-	2	-	-	-	1	-	-	1	-	-	1	5
Mongolia	-	-	-	-	1	-	-	-	-	-	3	1	5
Nepal	-	-	-	-	-	-	-	-	1	2	2	-	5
Pakistán	3	1	7	-	1	4	2	10	8	22	6	4	68
Palestina	-	-	-	-	-	-	-	-	-	-	1	1	2
Singapur	1	-	-	1	-	-	-	2	-	-	1	-	5
Siria	-	1	2	2	3	-	-	2	2	1	1	-	14
Sri Lanka	-	-	-	1	1	-	2	-	1	-	-	-	5
Tailandia	2	1	1	2	1	2	4	2	3	1	4	-	23
Taiwán	5	6	8	6	6	4	10	20	9	14	5	13	106
Tayikistán	1	-	-	-	-	-	1	-	-	-	-	1	3
Turkmenistán	1	1	-	-	-	-	-	-	-	-	-	1	3
Turquía	2	3	13	9	5	3	2	6	6	8	15	6	78
Vietnam	7	-	1	4	3	2	2	2	1	7	1	1	31
Oceania	3	11	9	14	7	6	11	17	6	18	22	8	132
Australia	3	7	6	12	6	6	8	13	5	14	18	7	105
Kiribati	-	-	-	1	-	-	-	-	-	-	-	-	1
Marshall, Islas	-	1	-	-	-	-	-	-	-	-	-	-	1
Nueva Zelandia	-	3	3	1	1	-	3	3	-	4	4	1	23
Papúa Nueva Guinea	-	-	-	-	-	-	-	-	1	-	-	-	1
Tuvalu	-	-	-	-	-	-	-	1	-	-	-	-	1
África	38	29	42	42	26	12	29	26	21	43	35	23	366
Angola	-	1	1	6	1	-	-	-	1	3	2	-	15
Argelia	3	1	4	1	2	-	2	1	-	-	1	2	17
Benín	1	-	-	1	-	-	-	1	-	1	-	1	5
Burkina Faso	-	-	1	-	-	-	-	-	-	-	1	-	2
Camerún	2	1	2	1	-	-	1	3	-	1	1	1	13
Congo, Rep.	1	-	2	-	-	-	-	-	1	-	-	-	4
Congo, Rep. Dem.	7	-	1	2	1	-	-	-	-	1	2	1	15
Costa de Marfil	1	3	-	3	3	-	-	-	2	3	1	-	16
Egipto	4	4	5	3	2	-	3	1	1	1	2	5	31
Eritrea	-	-	-	-	-	-	1	-	-	-	-	-	1
Etiopía	-	1	-	1	-	1	-	-	-	-	-	-	3
Gabón	-	-	-	-	-	-	-	1	-	-	-	-	1
Gambia	-	-	-	-	-	-	-	-	-	1	-	-	1
Ghana	3	-	-	-	1	1	1	1	1	1	1	-	10
Guinea	-	-	-	1	1	-	-	-	-	-	-	-	2
Guinea Bissau	-	-	-	1	-	-	-	-	-	-	-	-	1
Guinea Ecuatorial	1	-	-	-	-	-	-	-	-	-	1	-	2
Kenia	1	-	3	3	1	-	2	2	1	1	5	1	20
Lesoto	-	-	-	1	-	-	-	-	-	-	-	-	1
Madagascar	-	2	1	-	-	-	-	-	-	-	-	-	3
Mali	-	1	-	2	2	-	-	-	-	-	-	-	5
Marruecos	4	1	4	2	1	1	3	5	2	5	3	2	33
Mauricio	-	-	1	-	1	-	-	-	-	-	-	-	2
Namibia	-	-	-	-	-	-	-	-	-	1	-	-	1
Níger	-	-	-	1	-	-	-	-	-	-	-	-	1
Nigeria	4	7	9	4	2	3	5	6	6	12	6	4	68
Ruanda	-	1	-	-	-	2	-	1	1	-	-	-	5
Senegal	-	-	-	1	1	-	-	-	-	1	1	-	4
Sierra Leona	-	-	-	-	-	-	-	-	-	-	-	1	1
Sudáfrica	4	4	6	4	3	-	10	1	3	5	4	1	45
Tanzania	-	-	1	2	-	1	1	2	-	1	1	-	9
Togo	1	1	-	-	2	1	-	-	-	1	1	2	9
Túnez	1	-	1	2	2	-	-	1	1	1	1	2	12
Uganda	-	-	-	-	-	2	-	-	-	2	-	-	4
Zambia	-	1	-	-	-	-	-	-	-	1	-	-	2
Zimbabue	-	-	-	-	-	-	-	-	1	-	1	-	2

(-) Significa cero.

¹ Incluye a los nacidos en Puerto Rico.

Nota: Incluye a extranjeros que renovaron su Tarjeta de Residente Temporal, en términos del artículo 52, Fracción VII y VIII de la Ley de Migración artículo; artículos 138, 156 y 159 de su Reglamento y de los *Lineamientos para trámites y procedimientos migratorios*.

Las cifras pueden diferir de las publicadas en los informes de Gobierno y de Labores debido al proceso de validación de la información.

Fuente: Unidad de Política Migratoria, Registro e Identidad de Personas, SEGOB, con base en información registrada en las oficinas de trámites del INM.



2.3.2 Tarjetas de Residente Temporal (TRT) renovadas,
según continente, país de nacionalidad y categoría de inmigración, enero-diciembre de 2019

(Continúa)

Continente/ país de nacionalidad	Categoría de inmigración					Total
	Familia	Trabajo	Rentista	Estudiante	Otros	
Total	5 397	25 055	2 023	9 978	11 851	54 304
América	3 625	16 193	1 889	8 706	8 305	38 718
América del Norte	456	2 952	1 627	562	1 640	7 237
Canadá	46	420	410	29	274	1 179
Estados Unidos ¹	410	2 532	1 217	533	1 366	6 058
América Central	322	1 232	11	1 787	638	3 990
Belice	2	26	-	191	7	226
Costa Rica	66	210	1	142	93	512
El Salvador	60	253	3	418	144	878
Guatemala	72	372	1	384	171	1 000
Honduras	85	215	4	381	136	821
Nicaragua	15	106	1	182	61	365
Panamá	22	50	1	89	26	188
Islas del Caribe	398	2 555	99	1 311	1 680	6 043
Antigua y Barbuda	-	-	-	6	-	6
Bahamas (Commonwealth)	-	-	-	3	1	4
Barbados	-	-	-	2	-	2
Cuba	352	1 654	97	874	1 439	4 416
Curazao, isla	-	-	-	2	1	3
Dominica (Commonwealth)	-	-	-	3	-	3
Dominicana, Rep.	32	158	1	151	82	424
Granada	1	-	-	2	-	3
Haití	10	719	1	242	154	1 126
Jamaica	1	13	-	11	2	27
San Cristóbal y Nieves	-	-	-	1	-	1
San Vicente y Las Granadinas	-	-	-	2	-	2
Santa Lucía	-	1	-	2	-	3
Trinidad y Tobago	2	9	-	8	1	20
Virgenes Británicas, Islas	-	1	-	2	-	3
América del Sur	2 449	9 454	152	5 046	4 347	21 448
Argentina	223	1 078	9	165	474	1 949
Bolivia	16	143	3	278	52	492
Brasil	416	1 107	5	222	592	2 342
Chile	115	269	3	129	138	654
Colombia	496	2 199	19	2 374	1 104	6 192
Ecuador	61	279	2	601	113	1 056
Guyana	-	1	-	3	-	4
Paraguay	5	33	-	17	15	70
Perú	86	514	6	264	204	1 074
Uruguay	22	89	3	26	47	187
Venezuela	1 009	3 742	102	967	1 608	7 428
Europa	820	4 441	103	724	1 694	7 782
Albania	-	7	-	-	2	9
Alemania	138	616	14	91	233	1 092
Andorra	-	1	-	-	-	1
Austria	4	37	1	7	20	69
Bélgica	10	41	3	9	21	84
Bielorrusia	-	5	-	1	7	13
Bosnia-Herzegovina	-	5	-	-	-	5
Bulgaria	-	6	-	2	5	13
Checa, Rep.	6	24	-	7	10	47
Croacia	3	8	-	-	1	12
Dinamarca	7	14	-	2	7	30
Eslovaquia	6	11	-	1	9	27
Eslovenia	2	9	-	2	1	14
España	290	1 557	23	249	497	2 616
Estonia	2	2	-	1	-	5
Finlandia	-	11	-	3	3	17
Francia	154	717	8	118	260	1 257
Grecia	-	9	-	3	4	16
Hungria	3	26	-	5	17	51
Irlanda	1	26	-	3	8	38
Italia	74	539	20	93	207	933
Letonia	2	9	-	1	6	18
Liechtenstein	-	1	-	-	-	2
Lituania	-	8	-	-	2	10
Luxemburgo	-	2	-	-	-	2
Malta	-	3	-	-	1	4
Moldavia	-	2	-	-	3	5
Montenegro	-	1	-	-	1	2
Noruega	3	3	-	1	9	16
Países Bajos (Holanda)	15	61	1	18	31	126
Polonia	2	60	1	9	19	91
Portugal	18	111	-	21	30	180
Reino Unido	27	244	20	14	119	424
Rumania	6	42	-	3	20	71
Rusia	22	80	1	21	57	181
Serbia	1	18	-	3	5	27
Suecia	6	28	2	4	15	55
Suiza	4	46	8	14	29	101
Ucrania	14	51	1	18	34	118

(-) Significa cero.
Ver notas al final del cuadro.



2.3.2 Tarjetas de Residente Temporal (TRT) renovadas,
según continente, país de nacionalidad y categoría de inmigración, enero-diciembre de 2019

(Concluye)

Continente/ país de nacionalidad	Categoría de inmigración					Total
	Familia	Trabajo	Rentista	Estudiante	Otros	
Asia	920	4 191	7	433	1 755	7 306
Afganistán	-	2	-	-	1	3
Arabia Saudita	-	1	-	-	-	2
Armenia	-	1	-	-	-	1
Azerbaiyán	-	-	-	-	1	1
Bangladesh	-	4	-	2	-	6
Bután	-	2	-	-	-	2
Camboya	-	-	-	1	1	2
China	66	1 377	2	49	390	1 884
Chipre	3	-	-	-	1	4
Corea, Rep. (Sur)	215	535	2	154	336	1 242
Filipinas	26	68	1	16	38	149
Georgia	-	1	-	-	1	2
Hong Kong (China)	1	2	-	-	-	3
India	194	887	-	61	357	1 499
Indonesia	1	16	-	10	7	34
Irak	1	3	-	1	1	6
Irán	2	6	-	9	7	24
Israel	33	83	1	2	22	141
Japón	336	982	1	68	491	1 878
Jordania	-	3	-	-	2	5
Kazajistán	1	1	-	4	3	9
Kirguistán	-	1	-	2	1	3
Kuwait	-	1	-	-	-	1
Libano	1	9	-	2	3	15
Malasia	11	19	-	-	7	37
Mianmar (Birmania)	1	3	-	-	1	5
Mongolia	-	4	-	-	1	5
Nepal	-	2	-	3	-	5
Pakistán	11	28	-	12	17	68
Palestina	-	-	-	-	2	2
Singapur	-	4	-	-	1	5
Siria	-	6	-	8	-	14
Sri Lanka	-	4	-	1	-	5
Tailandia	3	9	-	-	11	23
Taiwán	4	71	-	8	23	106
Tayikistán	-	2	-	1	-	3
Turkmenistán	-	-	-	3	-	3
Turquía	10	44	-	3	21	78
Vietnam	-	11	-	13	7	31
Oceania	3	64	23	4	38	132
Australia	3	49	21	3	29	105
Kiribati	-	1	-	-	-	1
Marshall, Islas	-	-	-	-	1	1
Nueva Zelanda	-	12	2	1	8	23
Papúa Nueva Guinea	-	1	-	-	-	1
Tuvalu	-	1	-	-	-	1
África	29	166	1	111	59	366
Angola	-	9	-	6	-	15
Argelia	4	8	-	1	4	17
Benín	-	2	-	3	-	5
Burkina Faso	-	2	-	-	-	2
Camerún	1	6	-	3	3	13
Congo, Rep.	-	1	-	2	-	4
Congo, Rep. Dem.	4	9	-	2	-	15
Costa de Marfil	1	3	-	10	2	16
Egipto	2	20	-	6	3	31
Eritrea	-	-	-	1	-	1
Etiopía	-	2	-	1	-	3
Gabón	-	-	-	-	1	1
Gambia	-	-	-	1	-	1
Ghana	1	7	-	1	1	10
Guinea	-	-	-	1	1	2
Guinea Bissau	-	1	-	-	-	1
Guinea Ecuatorial	-	2	-	-	-	2
Kenia	-	16	-	4	-	20
Lesoto	-	-	-	1	-	1
Madagascar	1	2	-	-	-	3
Mali	-	-	-	5	-	5
Marruecos	2	11	-	10	10	33
Mauricio	-	-	-	-	2	2
Namibia	-	1	-	-	-	1
Níger	-	-	-	1	-	1
Nigeria	5	20	-	29	14	68
Ruanda	1	2	-	2	-	5
Senegal	1	2	-	1	-	4
Sierra Leona	-	1	-	-	-	1
Sudáfrica	6	20	1	4	14	45
Tanzania	-	4	-	5	-	9
Togo	-	3	-	6	-	9
Túnez	-	8	-	2	2	12
Uganda	-	4	-	-	-	4
Zambia	-	-	-	1	1	2
Zimbabue	-	-	-	2	-	2

(-) Significa cero.

¹ Incluye a los nacidos en Puerto Rico.

Nota: La información estandariza las estadísticas migratorias mexicanas que derivan de la normatividad vigente, con los conceptos más utilizados a nivel internacional para clasificar de manera general las razones de la aceptación del extranjero en el país de destino. La reagrupación de las cifras corresponde a: **a) Familia**, incluye a dependientes económicos; **b) Trabajo**, incluye a extranjeros cuyo motivo de estancia es trabajo u oferta de empleo. **c) Rentista**, incluye a los propietarios de bienes e inmuebles, inversionista, jubilado o pensionista; **d) Estudiante**; **e) Otros**, incluye a aquellos con motivo de estancia de proyectos de investigación científica, interés público y otros.

Las cifras pueden diferir de las publicadas en los informes de Gobierno y de Labores debido al proceso de validación de la información.

Fuente: Unidad de Política Migratoria, Registro e Identidad de Personas, SEGOB, con base en información registrada en las oficinas de trámites del INM.

2.4 Tarjetas de Residente Permanente (TRP) emitidas, según entidad federativa, 2019

Entidad federativa	Enero	Febrero	Marzo	Abril	Mayo	Junio	Julio	Agosto	Septiembre	Octubre	Noviembre	Diciembre	Total
Total nacional	2 664	3 212	3 224	3 076	2 717	2 546	3 623	3 654	3 262	4 010	4 847	3 708	40 543
Aguascalientes	9	9	20	28	22	23	14	23	19	48	33	43	291
Baja California	138	142	142	110	119	127	207	211	285	166	265	169	2 081
Baja California Sur	117	100	108	87	72	68	74	74	73	55	133	82	1 043
Campeche	17	24	16	32	28	34	32	25	30	26	19	16	299
Chiapas	415	614	472	359	300	294	610	441	115	519	1 052	587	5 778
Chihuahua	53	1	42	37	58	42	17	47	20	74	81	52	524
Coahuila	31	16	31	45	43	51	44	102	192	115	127	48	845
Colima	9	8	14	16	9	16	11	11	15	19	21	25	174
Ciudad de México	402	440	591	640	313	375	524	728	749	978	970	956	7 666
Durango	13	6	15	9	9	-	13	11	8	21	12	10	127
México	124	113	142	112	136	115	71	84	40	40	78	29	1 084
Guanajuato	60	54	157	100	44	52	127	69	93	154	138	113	1 161
Guerrero	15	18	9	9	9	28	19	15	16	19	19	12	198
Hidalgo	43	19	49	44	60	42	49	64	52	40	52	16	530
Jalisco	230	364	305	240	211	201	381	323	264	273	404	412	3 608
Michoacán	25	20	29	28	27	21	31	37	27	28	42	20	335
Morelos	34	5	37	30	26	35	27	27	12	29	29	17	308
Nayarit	50	52	67	65	33	32	69	19	37	28	42	38	532
Nuevo León	38	108	129	242	160	166	115	245	228	114	98	98	1 741
Oaxaca	37	34	42	30	59	44	37	31	20	32	53	38	457
Puebla	65	63	70	62	74	42	91	62	157	76	75	83	920
Querétaro	33	116	91	72	48	77	159	57	99	26	129	4	911
Quintana Roo	212	257	186	136	271	262	333	348	278	356	302	334	3 275
San Luis Potosí	19	18	24	40	28	40	31	34	56	43	35	15	383
Sinaloa	22	44	26	33	38	3	12	46	30	24	46	9	333
Sonora	47	53	33	41	62	58	62	52	56	44	77	60	645
Tabasco	40	42	40	42	65	20	1	53	49	50	60	54	516
Tamaulipas	47	23	10	35	11	27	21	34	35	55	48	32	378
Tlaxcala	3	5	1	5	5	7	7	11	9	6	5	9	73
Veracruz	58	60	48	62	30	53	70	50	60	127	53	54	725
Yucatán	35	159	86	88	122	28	157	115	26	145	114	106	1 181
Zacatecas	17	11	5	3	7	18	7	7	6	5	11	7	104
Oficinas centrales	206	214	187	194	208	145	200	198	106	275	224	160	2 317

(-) Significa cero.

Nota: Incluye a extranjeros con Tarjeta de Residente Permanente, en términos del artículo 52, Fracción IX de la Ley de Migración y artículo 139 de su Reglamento y de los Lineamientos para trámites y procedimientos migratorios.

Las cifras pueden diferir de las publicadas en los informes de Gobierno y de Labores debido al proceso de validación de la información.

Fuente: Unidad de Política Migratoria, Registro e Identidad de Personas, SEGOB, con base en información registrada en las oficinas de trámites del INM.



2.4.1 Tarjetas de Residente Permanente (TRP) emitidas, según continente y país de nacionalidad, 2019

(Continúa)

Continente/ país de nacionalidad	Enero	Febrero	Marzo	Abril	Mayo	Junio	Julio	Agosto	Septiembre	Octubre	Noviembre	Diciembre	Total
Total	2 664	3 212	3 224	3 076	2 717	2 546	3 623	3 654	3 262	4 010	4 847	3 708	40 543
América	2 174	2 582	2 634	2 388	2 143	2 001	2 909	2 926	2 569	3 132	3 410	2 706	31 574
América del Norte	518	671	658	519	473	363	544	427	410	550	698	538	6 369
Canadá	135	183	162	90	94	52	95	53	49	125	154	147	1 339
Estados Unidos ¹	383	488	496	429	379	311	449	374	361	425	544	391	5 030
América Central	605	801	664	610	554	538	929	867	678	855	925	678	8 704
Belice	6	2	7	5	9	6	9	3	7	6	11	8	79
Costa Rica	7	9	18	16	11	14	17	16	15	16	18	6	163
El Salvador	207	266	185	173	183	190	238	221	183	221	234	157	2 458
Guatemala	121	220	182	113	122	85	190	191	117	186	163	160	1 850
Honduras	229	250	239	254	197	202	416	379	299	374	432	289	3 560
Nicaragua	33	52	31	41	29	36	56	54	48	45	60	51	536
Panamá	2	2	2	8	3	5	3	3	9	7	7	7	58
Islas del Caribe	166	206	224	194	260	278	310	335	327	341	367	356	3 364
Bahamas (Commonwealth)	-	-	1	-	-	-	-	-	-	-	-	-	1
Cuba	123	159	163	148	209	221	258	275	277	295	302	311	2 741
Dominicana, Rep.	15	29	18	20	30	30	26	31	14	23	20	22	278
Granada	-	-	1	1	-	1	-	-	-	-	-	-	3
Haití	28	17	39	24	21	25	25	26	35	21	39	21	321
Jamaica	-	1	1	1	-	-	1	2	1	1	4	2	14
San Cristóbal y Nieves	-	-	1	-	-	-	-	-	-	-	-	-	1
San Vicente y Las Granadinas	-	-	-	-	-	1	-	-	-	-	-	-	1
Trinidad y Tobago	-	-	-	-	-	-	-	1	-	1	2	-	4
América del Sur	885	904	1 088	1 065	856	822	1 126	1 297	1 154	1 386	1 420	1 134	13 137
Argentina	59	64	72	60	77	58	121	122	101	118	133	110	1 095
Bolivia	4	8	2	11	3	9	11	7	12	8	14	24	113
Brasil	34	37	34	48	30	59	53	67	76	69	82	60	649
Chile	23	20	12	27	18	16	25	25	20	36	27	18	267
Colombia	147	190	240	240	190	197	240	271	241	270	259	249	2 734
Ecuador	12	12	31	17	21	20	12	16	15	15	38	18	227
Paraguay	4	3	1	10	4	4	2	3	6	2	6	9	54
Perú	25	31	38	40	29	24	42	52	47	28	46	45	447
Uruguay	9	5	14	9	4	11	19	16	10	17	12	6	132
Venezuela	568	534	644	603	480	424	601	718	626	823	803	595	7 419
Europa	224	335	320	314	267	249	332	348	342	366	351	360	3 808
Albania	-	-	1	-	-	2	-	-	2	-	2	-	7
Alemania	22	28	33	26	29	34	34	40	26	31	22	32	357
Austria	3	4	1	1	1	2	1	2	3	2	-	2	22
Bélgica	1	4	5	4	10	5	4	4	6	10	7	7	67
Bielorrusia	-	6	1	1	5	-	-	-	-	2	-	1	16
Bosnia-Herzegovina	-	-	-	-	-	-	-	1	1	1	-	-	3
Bulgaria	-	-	-	-	1	1	1	1	1	2	-	2	9
Checa, Rep.	-	1	2	1	-	-	1	4	1	1	1	3	15
Croacia	-	-	2	1	2	2	2	2	1	-	2	1	15
Dinamarca	-	1	-	-	2	2	-	-	2	1	1	1	10
Eslovaquia	3	3	5	1	2	-	1	1	-	1	4	1	22
Eslovenia	1	-	-	-	-	-	1	-	2	-	-	-	4
España	75	122	123	122	79	88	110	121	130	130	128	103	1 331
Estonia	-	-	-	1	-	1	-	-	-	1	-	2	5
Finlandia	-	-	-	-	-	-	2	3	-	-	2	2	9
Francia	31	45	31	44	41	32	40	45	42	53	47	65	516
Grecia	2	-	-	-	1	1	1	1	1	2	3	1	13
Hungría	1	3	2	-	1	1	3	3	2	-	3	2	21
Irlanda	1	2	1	-	-	1	4	2	1	2	-	1	15
Islandia	1	-	-	-	-	-	-	-	-	-	-	-	2
Italia	32	28	45	42	36	29	53	40	53	45	31	54	488
Letonia	-	1	1	-	-	-	4	1	-	2	-	1	10
Liechtenstein	1	-	-	-	-	-	-	-	-	-	-	-	1
Lituania	-	-	1	-	1	1	-	-	1	2	1	-	7
Luxemburgo	-	-	-	-	-	-	-	-	-	-	1	-	1
Macedonia	-	1	-	-	-	-	-	-	-	1	-	-	2
Montenegro	-	-	-	-	1	-	-	-	-	-	2	-	3
Noruega	-	-	-	2	1	1	3	1	-	1	-	1	10
Países Bajos (Holanda)	6	12	6	4	7	1	6	9	9	8	9	5	82
Polonia	1	5	6	1	2	2	4	7	4	4	6	6	48
Portugal	4	7	8	5	2	6	11	8	10	6	16	8	91
Reino Unido	16	20	17	18	16	14	15	19	12	20	23	19	209
Rumania	3	2	3	3	-	3	2	2	3	7	3	3	34
Rusia	10	25	10	15	12	10	11	16	14	16	23	21	183
Serbia	-	1	-	1	-	1	1	1	1	1	-	2	9
Suecia	2	4	2	3	2	2	1	-	2	3	2	2	25
Suiza	5	3	6	10	7	3	5	7	4	3	7	5	65
Ucrania	3	7	8	8	6	4	11	7	8	8	5	6	81

(-) Significa cero.
Ver notas al final del cuadro.



2.4.1 Tarjetas de Residente Permanente (TRP) emitidas, según continente y país de nacionalidad, 2019

(Concluye)

Continente/ país de nacionalidad	Enero	Febrero	Marzo	Abril	Mayo	Junio	Julio	Agosto	Septiembre	Octubre	Noviembre	Diciembre	Total
Asia	245	272	246	344	273	267	339	338	327	373	359	370	3 753
Afganistán	-	-	-	-	-	-	-	-	1	-	-	-	1
Arabia Saudita	-	-	-	-	-	-	-	-	1	-	-	-	1
Armenia	1	1	1	-	-	-	2	-	-	1	-	-	6
Azerbaiyán	-	-	-	-	-	-	-	2	-	-	-	-	2
Bangladesh	-	2	1	1	-	-	2	-	1	2	1	2	12
Camboya	-	-	-	-	-	-	-	1	-	-	-	-	1
China	142	124	118	154	118	136	174	187	157	177	191	196	1 874
Corea, R.P.D. (Norte)	-	-	-	1	-	-	1	-	-	-	1	-	3
Corea, Rep. (Sur)	29	57	40	63	50	35	36	62	62	46	41	47	568
Filipinas	-	2	6	4	14	4	14	7	5	4	7	3	70
Georgia	-	-	-	-	-	-	-	1	-	-	-	-	1
Hong Kong (China)	-	-	-	-	1	-	-	-	-	-	1	1	3
India	26	24	24	35	23	25	28	18	19	30	38	39	329
Indonesia	-	-	1	-	2	3	-	-	1	3	1	1	12
Irak	-	3	-	-	-	1	2	-	-	-	-	-	7
Irán	1	-	-	-	2	1	-	-	1	2	3	1	11
Israel	9	5	7	6	9	9	7	10	5	11	4	13	95
Japón	23	29	30	62	38	43	47	27	55	62	55	47	518
Jordania	1	-	-	-	-	-	1	-	1	1	-	-	4
Kazajistán	-	-	1	-	-	1	2	-	-	-	-	-	4
Kirguistán	-	-	1	-	-	-	-	-	-	-	-	-	1
Líbano	3	5	1	-	3	3	1	4	5	3	2	7	37
Malasia	-	-	-	-	-	-	1	-	-	1	-	-	2
Mongolia	-	-	-	-	-	-	-	1	-	-	-	-	1
Nepal	-	-	-	-	-	-	-	-	1	-	1	-	2
Pakistán	3	6	4	5	3	5	8	4	2	7	3	4	54
Palestina	-	-	-	-	-	-	2	1	-	3	-	-	6
Siria	-	2	-	2	-	-	1	1	-	4	-	1	11
Tailandia	1	2	1	1	3	-	1	1	2	-	1	-	13
Taiwán	2	4	4	4	2	1	4	7	4	10	7	5	54
Tayikistán	-	-	-	-	-	-	-	-	-	1	-	-	1
Turquía	1	5	4	2	4	-	3	2	3	4	1	-	29
Uzbekistán	-	-	-	-	1	-	-	-	-	-	-	-	1
Vietnam	-	-	1	-	-	-	1	2	1	1	-	2	8
Yemen	3	1	1	4	-	-	1	-	-	-	-	-	11
Oceanía	6	4	5	1	6	5	7	7	-	1	10	5	57
Australia	5	1	-	1	6	2	6	5	-	1	7	4	38
Fiyi, Islas	-	-	-	-	-	-	1	-	-	-	-	-	1
Nueva Zelandia	1	3	5	-	-	3	-	2	-	-	3	1	18
África	15	16	19	29	28	24	32	32	23	28	25	15	286
Angola	-	-	1	-	-	-	-	-	1	-	1	-	3
Argelia	-	2	1	-	1	3	-	-	-	2	-	-	9
Burundi	-	-	-	-	-	-	-	-	1	-	-	-	1
Camerún	1	1	-	1	1	2	2	3	3	3	2	2	21
Congo, Rep.	-	-	-	1	-	-	-	2	-	-	1	-	4
Congo, Rep. Dem.	-	3	-	3	4	1	-	-	-	1	1	1	14
Costa de Marfil	1	-	1	1	-	-	1	-	-	-	-	1	5
Egipto	4	3	1	7	1	4	2	3	1	3	2	2	33
Eritrea	1	-	-	1	-	-	-	-	-	-	-	-	2
Ghana	-	-	-	1	2	-	1	1	1	2	2	1	11
Guinea	-	-	-	-	-	-	-	2	-	-	1	-	3
Guinea Ecuatorial	-	-	1	-	-	-	1	2	-	-	1	1	6
Kenia	-	2	-	1	4	3	2	-	1	1	2	1	17
Libia	1	1	-	-	-	-	-	-	-	-	-	-	2
Madagascar	-	-	-	-	-	-	-	-	-	1	-	-	2
Mali	-	-	-	1	-	-	-	-	-	1	-	-	2
Marruecos	4	1	4	3	1	1	2	3	3	-	1	1	24
Níger	-	-	-	-	-	-	1	-	-	-	-	-	1
Nigeria	2	2	7	8	12	8	12	11	8	6	8	3	87
Reunión, Islas	-	-	-	-	-	-	-	-	-	1	-	-	1
Senegal	-	-	1	-	-	-	-	-	-	1	-	-	2
Somalia	-	1	-	-	-	-	-	-	-	-	-	-	1
Sudáfrica	1	-	-	-	-	1	4	2	4	2	1	1	16
Tanzania	-	-	-	-	-	-	-	-	-	1	-	-	1
Togo	-	-	2	-	-	1	2	-	-	1	-	1	7
Túnez	-	-	-	1	2	-	1	3	-	2	-	-	9
Zimbabue	-	-	-	-	-	-	1	-	-	-	2	-	3
Apátridas	-	3	-	-	-	-	4	3	1	110	692	252	1 065

(-) Significa cero.

¹ Incluye a los nacidos en Puerto Rico.

Nota: Incluye a extranjeros con Tarjeta de Residente Permanente, en términos del artículo 52, Fracción IX de la Ley de Migración y artículo 139 de su Reglamento y de los *Lineamientos para la emisión y renovación de documentos migratorios*.

Las cifras pueden diferir de las publicadas en los informes de Gobierno y de Labores debido al proceso de validación de la información.

Fuente: Unidad de Política Migratoria, Registro e Identidad de Personas, SEGOB, con base en información registrada en las oficinas de trámites del INM.



2.4.2 Tarjetas de Residente Permanente (TRP) emitidas, según continente, país de nacionalidad y categoría de inmigración, enero-diciembre de 2019

(Continúa)

Continente/ país de nacionalidad	Categoría de inmigración					Total
	Familia	Trabajo	Rentista	Razones humanitarias	Otros	
Total	18 078	6 183	3 186	8 228	4 868	40 543
América	14 585	3 392	3 044	7 116	3 437	31 574
América del Norte	1 217	646	2 906	2	1 598	6 369
Canadá	197	135	697	-	310	1 339
Estados Unidos ¹	1 020	511	2 209	2	1 288	5 030
América Central	4 375	377	14	3 562	376	8 704
Belice	70	6	1	-	2	79
Costa Rica	94	42	1	-	26	163
El Salvador	947	91	2	1 330	88	2 458
Guatemala	1 424	110	4	219	93	1 850
Honduras	1 632	96	5	1 707	120	3 560
Nicaragua	170	24	-	305	37	536
Panamá	38	8	1	1	10	58
Islas del Caribe	2 543	323	68	55	375	3 364
Bahamas (Commonwealth)	1	-	-	-	-	1
Cuba	2 047	281	67	36	310	2 741
Dominicana, Rep.	220	26	1	1	30	278
Granada	2	-	-	-	1	3
Haití	260	13	-	16	32	321
Jamaica	9	1	-	2	2	14
San Cristóbal y Nieves	1	-	-	-	-	1
San Vicente y Las Granadinas	-	1	-	-	-	1
Trinidad y Tobago	3	1	-	-	-	4
América del Sur	6 450	2 046	56	3 497	1 088	13 137
Argentina	548	360	5	-	182	1 095
Bolivia	51	19	2	19	22	113
Brasil	336	202	2	-	109	649
Chile	165	54	1	1	46	267
Colombia	2 001	468	11	31	223	2 734
Ecuador	152	49	1	4	21	227
Paraguay	37	13	-	-	4	54
Perú	302	86	4	1	54	447
Uruguay	76	43	1	-	12	132
Venezuela	2 782	752	29	3 441	415	7 419
Europa	1 816	1 292	97	7	596	3 808
Albania	3	3	-	-	1	7
Alemania	154	118	16	-	69	357
Austria	6	10	-	-	6	22
Bélgica	39	18	2	-	8	67
Bielorrusia	14	1	-	-	1	16
Bosnia-Herzegovina	3	-	-	-	-	3
Bulgaria	3	3	-	-	3	9
Checa, Rep.	6	4	1	-	4	15
Croacia	5	9	-	-	1	15
Dinamarca	6	3	-	-	1	10
Eslovaquia	13	4	-	-	5	22
Eslovenia	3	-	-	-	1	4
España	582	539	20	2	188	1 331
Estonia	2	2	-	-	1	5
Finlandia	4	2	-	-	3	9
Francia	255	173	9	-	79	516
Grecia	10	3	-	-	-	13
Hungria	11	5	-	-	5	21
Irlanda	7	5	-	-	3	15
Islandia	1	1	-	-	-	2
Italia	202	190	7	2	87	488
Letonia	5	4	-	-	1	10
Liechtenstein	-	1	-	-	-	1
Lituania	6	1	-	-	-	7
Luxemburgo	1	-	-	-	-	1
Macedonia	2	-	-	-	-	2
Montenegro	1	1	-	-	1	3
Noruega	8	1	-	-	1	10
Países Bajos (Holanda)	41	26	3	-	12	82
Polonia	31	13	2	-	2	48
Portugal	28	44	-	2	17	91
Reino Unido	80	57	26	-	46	209
Rumania	24	8	-	-	2	34
Rusia	144	18	2	1	18	183
Serbia	9	-	-	-	-	9
Suecia	14	3	2	-	6	25
Suiza	28	15	7	-	15	65
Ucrania	65	7	-	-	9	81

(-) Significa cero.
Ver notas al final del cuadro.



2.4.2 Tarjetas de Residente Permanente (TRP) emitidas, según continente, país de nacionalidad y categoría de inmigración, enero-diciembre de 2019

(Concluye)

Continente/ país de nacionalidad	Categoría de inmigración					Total
	Familia	Trabajo	Rentista	Razones humanitarias	Otros	
Asia	1 473	1 434	32	12	802	3 753
Afganistán	1	-	-	-	-	1
Arabia Saudita	-	-	1	-	-	1
Armenia	5	1	-	-	-	6
Azerbaiyán	2	-	-	-	-	2
Bangladesh	7	2	-	2	1	12
Camboya	1	-	-	-	-	1
China	739	692	22	-	421	1 874
Corea, R.P.D. (Norte)	1	2	-	-	-	3
Corea, Rep. (Sur)	162	218	-	-	188	568
Filipinas	41	19	2	-	8	70
Georgia	-	-	-	-	1	1
Hong Kong (China)	2	1	-	-	-	3
India	153	119	2	-	55	329
Indonesia	6	4	-	-	2	12
Irak	3	1	-	1	2	7
Irán	7	2	-	-	2	11
Israel	59	27	-	-	9	95
Japón	148	281	2	-	87	518
Jordania	3	1	-	-	-	4
Kazajistán	4	-	-	-	-	4
Kirguistán	1	-	-	-	-	1
Líbano	27	5	-	-	5	37
Malasia	1	1	-	-	-	2
Mongolia	1	-	-	-	-	1
Nepal	2	-	-	-	-	2
Pakistán	32	18	1	1	2	54
Palestina	3	-	1	1	1	6
Siria	5	2	1	1	2	11
Tailandia	4	3	-	-	6	13
Taiwán	21	27	-	-	6	54
Tayikistán	1	-	-	-	-	1
Turquía	20	6	-	1	2	29
Uzbekistán	-	1	-	-	-	1
Vietnam	6	1	-	-	1	8
Yemen	5	-	-	5	1	11
Oceanía	23	11	11	-	12	57
Australia	16	7	5	-	10	38
Fiyi, Islas	-	1	-	-	-	1
Nueva Zelanda	7	3	6	-	2	18
África	181	54	2	28	21	286
Angola	1	1	-	1	-	3
Argelia	8	1	-	-	-	9
Burundi	-	1	-	-	-	1
Camerún	12	4	-	3	2	21
Congo, Rep.	3	-	-	-	1	4
Congo, Rep. Dem.	6	1	-	7	-	14
Costa de Marfil	1	4	-	-	-	5
Egipto	24	5	1	-	3	33
Eritrea	-	1	-	-	1	2
Ghana	4	-	-	7	-	11
Guinea	3	-	-	-	-	3
Guinea Ecuatorial	3	2	-	-	1	6
Kenia	5	12	-	-	-	17
Libia	1	1	-	-	-	2
Madagascar	-	1	-	-	-	1
Mali	-	2	-	-	-	2
Marruecos	19	1	-	-	4	24
Níger	1	-	-	-	-	1
Nigeria	65	9	1	8	4	87
Reunión, Islas	1	-	-	-	-	1
Senegal	1	1	-	-	-	2
Somalia	-	-	-	1	-	1
Sudáfrica	9	4	-	-	3	16
Tanzania	1	-	-	-	-	1
Togo	6	-	-	1	-	7
Túnez	5	2	-	-	2	9
Zimbabue	2	1	-	-	-	3
Apátridas	-	-	-	1 065	-	1 065

(-) Significa cero.

¹ Incluye a los nacidos en Puerto Rico.

Nota: La información estandariza las estadísticas migratorias mexicanas que derivan de la normatividad vigente, con los conceptos más utilizados a nivel internacional para clasificar de manera general las razones de la aceptación del extranjero en el país de destino. La reagrupación de las cifras corresponde a: **a) Familia**, incluye a dependientes económicos; **b) Trabajo**, incluye a extranjeros cuyo motivo de estancia es trabajo u oferta de empleo. **c) Rentista**, incluye a los propietarios de bienes e inmuebles, inversionista, jubilado o pensionista; **d) Humanitario**, incluye a víctima o testigo o causas humanitarias; **e) Otros**, incluye a aquellos con motivo de estancia de proyectos de investigación científica, interés público y otros.

Las cifras pueden diferir de las publicadas en los informes de Gobierno y de Labores debido al proceso de validación de la información.

Fuente: Unidad de Política Migratoria, Registro e Identidad de Personas, SEGOB, con base en información registrada en las oficinas de trámites del INM.

2.5 Tarjetas de Residente Permanente (TRP) renovadas, según entidad federativa, 2019

Entidad federativa	Enero	Febrero	Marzo	Abril	Mayo	Junio	Julio	Agosto	Septiembre	Octubre	Noviembre	Diciembre	Total
Total nacional	92	103	97	109	80	80	145	142	101	121	122	113	1 305
Aguascalientes	-	-	-	-	1	-	-	-	-	1	1	-	3
Baja California	4	3	2	3	5	3	4	5	2	9	3	2	45
Baja California Sur	1	4	-	1	3	-	1	2	2	1	-	2	17
Campeche	2	4	-	4	1	1	2	2	1	-	-	2	21
Chiapas	-	8	3	4	-	-	10	7	5	5	2	4	48
Chihuahua	3	2	3	1	3	1	4	1	1	1	1	-	21
Coahuila	3	1	3	4	5	2	1	3	2	2	1	1	28
Colima	1	1	-	1	-	1	1	-	-	-	-	-	5
Ciudad de México	21	17	24	10	9	12	28	39	33	34	42	48	317
Durango	-	-	1	-	-	1	1	-	1	1	2	-	6
México	8	8	10	12	3	8	16	9	6	8	1	4	93
Guanajuato	1	2	2	3	2	2	2	1	6	4	7	7	39
Guerrero	1	1	-	-	-	1	1	1	-	1	-	-	6
Hidalgo	2	3	1	3	2	-	1	-	1	2	2	-	17
Jalisco	8	9	12	11	6	12	15	10	8	10	8	11	120
Michoacán	-	1	1	1	1	3	1	7	1	-	1	-	17
Morelos	1	1	-	3	1	1	3	2	-	-	2	2	16
Nayarit	-	1	6	1	1	-	1	2	1	3	4	-	20
Nuevo León	-	10	3	12	3	10	3	2	5	7	-	-	62
Oaxaca	-	-	1	1	5	1	2	-	-	2	-	1	13
Puebla	3	3	4	2	3	2	8	3	2	-	4	1	35
Querétaro	-	5	3	7	5	5	15	2	4	3	8	-	57
Quintana Roo	10	6	4	6	4	5	13	11	4	7	17	7	94
San Luis Potosí	2	-	-	1	1	3	-	-	-	-	-	-	7
Sinaloa	2	-	-	3	1	-	-	2	1	-	1	-	10
Sonora	2	-	1	1	1	-	-	2	1	-	-	1	9
Tabasco	5	2	1	4	4	3	-	6	7	5	5	2	44
Tamaulipas	4	-	3	1	1	1	-	4	-	5	2	2	23
Tlaxcala	-	-	-	-	-	-	1	1	-	-	3	3	8
Veracruz	4	3	2	4	1	-	2	5	3	-	-	-	24
Yucatán	2	3	3	3	3	-	3	7	1	1	1	3	30
Zacatecas	1	-	-	-	-	-	2	1	1	1	-	-	6
Oficinas centrales	1	5	4	2	5	3	4	5	2	8	2	3	44

Nota: Incluye a extranjeros que renovaron su Tarjeta de Residente Permanente, en términos de los artículos 157 y 159 del Reglamento de la Ley de Migración, así como de los *Lineamientos para trámites y procedimientos migratorios*.

Las cifras pueden diferir de las publicadas en los informes de Gobierno y de Labores debido al proceso de validación de la información.

Fuente: Unidad de Política Migratoria, Registro e Identidad de Personas, SEGOB, con base en información registrada en las oficinas de trámites del INM.



2.5.1 Tarjetas de Residente Permanente (TRP) renovadas, según continente y país de nacionalidad, 2019

Aguascalientes	Enero	Febrero	Marzo	Abril	Mayo	Junio	Julio	Agosto	Septiembre	Octubre	Noviembre	Diciembre	Total
Total	92	103	97	109	80	80	145	142	101	121	122	113	1 305
América	69	87	72	73	55	53	105	107	68	88	85	80	942
América del Norte	16	14	19	15	13	12	21	24	14	16	21	12	197
Canadá	2	4	1	2	-	-	4	2	1	1	3	-	20
Estados Unidos ¹	14	10	18	13	13	12	17	22	13	15	18	12	177
América Central	11	22	20	10	8	10	27	22	17	18	12	14	191
Belice	-	-	-	-	-	-	1	1	-	1	3	-	6
Costa Rica	-	-	1	1	-	-	3	-	-	3	-	3	11
El Salvador	3	5	3	2	2	2	9	4	9	3	2	2	46
Guatemala	1	7	6	2	1	1	4	5	3	5	3	5	43
Honduras	5	10	7	5	5	5	6	7	3	4	4	3	64
Nicaragua	1	-	-	-	-	1	2	3	1	2	-	-	10
Panamá	1	-	3	-	-	1	2	2	1	-	-	1	11
Islas del Caribe	12	6	6	7	4	8	10	19	7	10	11	8	108
Cuba	9	5	6	5	4	8	10	18	6	10	9	7	97
Dominicana, Rep.	2	1	-	2	-	-	-	1	1	-	2	1	10
Haití	1	-	-	-	-	-	-	-	-	-	-	-	1
América del Sur	30	45	27	41	30	23	47	42	30	44	41	46	446
Argentina	-	9	2	7	4	2	12	5	6	13	7	4	71
Bolivia	1	-	-	-	2	-	-	-	-	-	1	-	4
Brasil	1	3	-	3	2	-	7	-	-	5	1	5	27
Chile	2	4	2	-	2	-	2	2	1	1	1	3	20
Colombia	4	7	10	13	6	2	7	10	7	6	13	10	95
Ecuador	2	1	-	1	-	3	3	6	1	1	-	1	19
Paraguay	-	-	-	-	-	-	1	-	-	-	1	1	3
Perú	6	2	-	1	-	1	5	2	1	3	1	1	23
Uruguay	-	1	-	1	1	-	-	-	2	-	-	-	5
Venezuela	14	18	13	15	13	15	10	17	12	15	16	21	179
Europa	10	4	10	15	5	14	11	14	10	8	17	10	128
Alemania	-	-	-	2	-	-	-	1	-	-	2	-	5
Bélgica	1	-	-	-	-	-	-	-	-	-	-	-	1
Bielorrusia	1	-	-	-	-	-	-	-	-	-	-	-	1
Checa, Rep.	-	-	3	-	-	-	-	-	-	-	-	-	3
España	8	2	5	5	4	8	8	10	4	3	11	3	71
Francia	-	1	-	1	-	2	-	1	2	2	-	3	12
Hungría	-	-	-	-	1	-	-	-	-	-	-	-	1
Italia	-	-	1	2	-	1	1	-	3	-	2	2	12
Moldavia	-	-	-	-	-	-	-	-	-	-	1	-	1
Noruega	-	-	-	-	-	-	-	-	-	-	-	1	1
Polonia	-	-	-	2	-	-	-	-	-	-	-	-	2
Reino Unido	-	-	-	-	-	3	-	1	1	2	-	-	7
Rusia	-	-	1	1	-	-	1	-	-	-	-	1	4
Serbia	-	-	-	1	-	-	-	-	-	-	-	-	1
Suiza	-	-	-	1	-	-	1	-	-	-	-	-	2
Ucrania	-	1	-	-	-	-	-	1	-	1	1	-	4
Asia	13	12	15	21	20	12	26	20	23	22	19	23	226
Bangladesh	-	-	-	-	-	-	-	-	-	-	-	1	1
China	6	6	6	8	8	4	10	12	17	13	10	13	113
Corea, Rep. (Sur)	6	2	5	4	5	5	10	3	4	5	3	7	59
Filipinas	-	-	-	-	-	1	4	-	-	-	-	-	5
Hong Kong (China)	-	-	1	-	-	-	-	-	-	-	-	-	1
India	-	3	1	2	2	2	-	3	1	-	2	-	16
Irán	-	-	-	1	-	-	-	-	-	-	-	-	1
Israel	1	-	2	-	-	-	1	-	1	-	-	-	5
Japón	-	1	-	3	4	-	-	2	-	3	3	2	18
Líbano	-	-	-	-	-	-	-	-	-	-	1	-	1
Pakistán	-	-	-	2	1	-	-	-	-	-	-	-	3
Taiwán	-	-	-	1	-	-	1	-	-	1	-	-	3
Oceania	-	-	-	-	-	1	-	-	-	-	-	-	1
Nueva Zelanda	-	-	-	-	-	1	-	-	-	-	-	-	1
África	-	-	-	-	-	-	3	1	-	3	1	-	8
Congo, Rep. Dem.	-	-	-	-	-	-	-	-	-	3	-	-	3
Nigeria	-	-	-	-	-	-	1	1	-	-	-	-	2
Zimbabue	-	-	-	-	-	-	2	-	-	-	1	-	3

(-) Significa cero.

¹ Incluye a los nacidos en Puerto Rico.

Nota: Incluye a extranjeros que renovaron su Tarjeta de Residente Permanente, en términos de los artículos 157 y 159 del Reglamento de la Ley de Migración, así como de los *Lineamientos para trámites y procedimientos migratorios*.

Las cifras pueden diferir de las publicadas en los informes de Gobierno y de Labores debido al proceso de validación de la información.

Fuente: Unidad de Política Migratoria, Registro e Identidad de Personas, SEGOB, con base en información registrada en las oficinas de trámites del INM.



2.5.2 Tarjetas de Residente Permanente (TRP) renovadas, según continente, país de nacionalidad y categoría de inmigración, enero-diciembre de 2019

Continente/ país de nacionalidad	Categoría de inmigración				Total
	Familia	Trabajo	Razones humanitarias	Otros	
Total	888	18	-	399	1 305
América	623	9	-	310	942
América del Norte	158	-	-	39	197
Canadá	16	-	-	4	20
Estados Unidos ¹	142	-	-	35	177
América Central	103	4	-	84	191
Belice	3	-	-	3	6
Costa Rica	3	-	-	8	11
El Salvador	29	1	-	16	46
Guatemala	24	2	-	17	43
Honduras	32	1	-	31	64
Nicaragua	2	-	-	8	10
Panamá	10	-	-	1	11
Islas del Caribe	67	-	-	41	108
Cuba	61	-	-	36	97
Dominicana, Rep.	6	-	-	4	10
Haití	-	-	-	1	1
América del Sur	295	5	-	146	446
Argentina	56	1	-	14	71
Bolivia	3	-	-	1	4
Brasil	20	-	-	7	27
Chile	12	-	-	8	20
Colombia	51	2	-	42	95
Ecuador	13	-	-	6	19
Paraguay	3	-	-	-	3
Perú	17	-	-	6	23
Uruguay	5	-	-	-	5
Venezuela	115	2	-	62	179
Europa	92	2	-	34	128
Alemania	3	-	-	2	5
Bélgica	1	-	-	-	1
Bielorrusia	1	-	-	-	1
Checa, Rep.	2	-	-	1	3
España	58	-	-	13	71
Francia	9	1	-	2	12
Hungria	1	-	-	-	1
Italia	6	-	-	6	12
Moldavia	1	-	-	-	1
Noruega	1	-	-	-	1
Polonia	1	-	-	1	2
Reino Unido	3	-	-	4	7
Rusia	3	-	-	1	4
Serbia	-	-	-	1	1
Suiza	-	1	-	1	2
Ucrania	2	-	-	2	4
Asia	166	7	-	53	226
Bangladesh	1	-	-	-	1
China	77	2	-	34	113
Corea, Rep. (Sur)	45	2	-	12	59
Filipinas	3	-	-	2	5
Hong Kong (China)	-	-	-	1	1
India	14	-	-	2	16
Irán	1	-	-	-	1
Israel	5	-	-	-	5
Japón	17	-	-	1	18
Líbano	-	-	-	1	1
Pakistán	-	3	-	-	3
Taiwán	3	-	-	-	3
Oceanía	1	-	-	-	1
Nueva Zelanda	1	-	-	-	1
África	6	-	-	2	8
Congo, Rep. Dem.	2	-	-	1	3
Nigeria	2	-	-	-	2
Zimbabue	2	-	-	1	3

(-) Significa cero.

¹ Incluye a los nacidos en Puerto Rico.

Nota: La información estandariza las estadísticas migratorias mexicanas que derivan de la normatividad vigente, con los conceptos más utilizados a nivel internacional para clasificar de manera general las razones de la aceptación del extranjero en el país de destino. La reagrupación de las cifras corresponde a: **a) Familia**, incluye a dependientes económicos; **b) Trabajo**, incluye a los extranjeros que se les emitió de manera definitiva su Tarjeta de Residente Permanente posterior a la renovación por haber cumplido la mayoría de edad y manifiestan que su motivo de estancia está vinculado a una oferta de empleo. **c) Humanitario**, incluye a víctima o testigo o causas humanitarias; **d) Otros**, incluye a aquellos con motivo de estancia de proyectos de investigación científica, interés público y Las cifras pueden diferir de las publicadas en los informes de Gobierno y de Labores debido al proceso de validación de la información.

Fuente: Unidad de Política Migratoria, Registro e Identidad de Personas, SEGOB, con base en información registrada en las oficinas de trámites del INM.



2.5.3 Tarjetas de Residente Permanente (TRP) renovadas, según continente, país de nacionalidad y entidad federativa, enero-diciembre de 2019

(Continúa)

Table with columns for Continente/país de nacionalidad, various Mexican states, and Total. Rows include América, América del Norte, América Central, Islas del Caribe, América del Sur, Europa, Asia, Oceanía, and África.

(-) Significa cero.

1 Incluye a los nacidos en Puerto Rico

Nota: Incluye a extranjeros que renovaron su Tarjeta de Residente Permanente, en términos de los artículos 157 y 159 del Reglamento de la Ley de Migración, así como de los trámites para trámites y procedimientos migratorios.

Las cifras pueden diferir de las publicadas en los informes de Gobierno y de Labores debido al proceso de validación de la información.

Fuente: Unidad de Política Migratoria, Registro e Identidad de Personas, SEGOB, con base en información registrada en las oficinas de trámites del INM.

2.6 Tarjetas de Residente Permanente (TRP) por regularización de situación migratoria, según entidad federativa, 2019

Entidad federativa	Enero	Febrero	Marzo	Abril	Mayo	Junio	Julio	Agosto	Septiembre	Octubre	Noviembre	Diciembre	Total
Total nacional	392	592	560	506	433	412	688	560	427	603	537	541	6 251
Aguascalientes	1	1	5	5	5	1	3	2	2	2	3	6	36
Baja California	17	13	18	15	14	14	18	25	39	20	36	20	249
Baja California Sur	-	1	5	3	3	5	1	2	3	2	6	-	31
Campeche	6	2	1	5	7	4	7	5	6	2	2	2	49
Chiapas	130	322	285	199	166	134	338	232	84	264	200	205	2 559
Chihuahua	8	-	6	6	9	5	2	9	4	6	9	9	73
Coahuila	3	2	1	7	1	2	3	4	10	4	5	2	44
Colima	-	-	3	3	-	-	2	1	1	4	-	2	16
Ciudad de México	43	35	35	70	30	32	61	62	66	60	71	86	651
Durango	-	-	1	1	2	-	1	1	-	3	3	2	14
México	26	26	29	18	22	25	10	6	15	19	7	5	208
Guanajuato	1	7	17	4	1	3	8	6	8	10	10	14	89
Guerrero	-	2	-	-	1	4	-	-	1	-	2	3	13
Hidalgo	6	7	14	12	19	11	16	25	20	18	15	11	174
Jalisco	16	16	13	24	11	12	25	23	17	15	21	16	209
Michoacán	8	3	6	4	8	5	8	6	8	3	6	6	71
Morelos	8	3	4	3	4	7	3	3	1	5	4	3	48
Nayarit	2	-	-	4	3	2	4	2	2	-	4	2	25
Nuevo León	5	11	16	19	13	17	13	12	16	3	2	7	134
Oaxaca	3	2	9	5	12	13	8	3	4	3	5	2	69
Puebla	9	13	11	17	10	6	11	9	14	6	5	16	127
Querétaro	1	9	7	9	5	9	21	6	8	3	17	-	95
Quintana Roo	39	44	33	8	29	58	59	51	48	60	23	46	498
San Luis Potosí	4	6	4	9	1	9	5	6	10	9	7	4	74
Sinaloa	2	3	4	5	2	-	-	5	1	3	1	1	27
Sonora	3	12	6	2	2	3	4	-	8	3	9	8	60
Tabasco	7	5	2	12	6	2	1	11	4	13	12	6	81
Tamaulipas	17	5	-	11	1	5	3	6	7	10	11	10	86
Tlaxcala	1	-	-	-	1	2	2	2	1	2	1	2	14
Veracruz	23	22	10	18	12	12	17	13	8	23	13	26	197
Yucatán	-	11	7	6	21	4	18	13	3	11	8	8	110
Zacatecas	1	2	2	-	-	2	1	1	-	1	2	1	13
Oficinas centrales	2	7	6	2	12	4	15	8	8	16	17	10	107

Nota: Incluye a extranjeros con Tarjeta de Residente Permanente por regularización de situación migratoria, en términos del artículo 132,133 y 134 de la Ley de Migración; artículo 144 y 145 de su Reglamento, así como de los *Lineamientos para trámites y procedimientos migratorios*.

Las cifras pueden diferir de las publicadas en los informes de Gobierno y de Labores debido al proceso de validación de la información.

Fuente: Unidad de Política Migratoria, Registro e Identidad de Personas, SEGOB, con base en información registrada en las oficinas de trámites del INM.



2.6.1 Tarjeta de Residente Permanente (TRP) por regularización de situación migratoria, según continente y país de nacionalidad, 2019

Continente/ país de nacionalidad	Enero	Febrero	Marzo	Abril	Mayo	Junio	Julio	Agosto	Septiembre	Octubre	Noviembre	Diciembre	Total
Total	392	592	560	506	433	412	688	560	427	603	537	541	6 251
América	364	548	527	467	400	380	649	526	394	559	498	470	5 782
América del Norte	3	14	7	12	12	16	12	6	12	13	7	7	121
Canadá	-	4	1	3	-	4	1	3	1	2	3	1	23
Estados Unidos ¹	3	10	6	9	12	12	11	3	11	11	4	6	98
América Central	216	394	363	291	254	207	425	326	173	332	291	238	3 510
Belize	4	-	1	2	2	4	1	-	3	2	3	-	22
Costa Rica	-	4	-	1	2	2	2	-	1	3	2	1	18
El Salvador	34	90	91	76	65	54	89	59	30	59	65	42	754
Guatemala	91	177	139	85	80	54	128	113	41	121	102	99	1 230
Honduras	78	113	124	118	97	86	197	143	88	132	114	86	1 376
Nicaragua	8	10	7	9	8	7	7	11	8	12	4	9	100
Panamá	1	-	1	-	-	-	1	-	2	3	1	1	10
Islas del Caribe	27	29	41	24	33	65	73	56	50	69	67	86	620
Cuba	19	19	30	16	20	41	46	43	29	47	45	67	422
Dominicana, Rep.	2	6	4	6	9	18	10	8	5	10	1	8	87
Haití	6	4	6	2	4	6	17	5	16	12	20	11	109
San Cristóbal y Nieves	-	-	1	-	-	-	-	-	-	-	-	-	1
Trinidad y Tobago	-	-	-	-	-	-	-	-	-	-	1	-	1
América del Sur	118	111	116	140	101	92	139	138	159	145	133	139	1 531
Argentina	5	10	8	1	3	4	10	13	11	13	11	11	100
Bolivia	1	2	-	-	-	1	-	-	2	-	-	-	8
Brasil	1	4	2	3	-	10	4	3	6	6	3	5	47
Chile	2	4	-	4	2	2	2	5	6	-	3	3	33
Colombia	44	40	53	58	43	30	51	40	58	52	39	60	568
Ecuador	1	-	1	1	3	3	3	-	3	-	2	5	22
Paraguay	3	1	-	1	1	-	1	-	3	-	2	1	13
Perú	2	8	5	4	7	-	6	8	12	4	10	7	73
Uruguay	2	-	-	-	1	1	3	1	1	1	2	-	12
Venezuela	57	42	47	68	41	41	59	68	57	69	61	45	655
Europa	6	22	22	15	12	14	20	8	11	19	12	12	173
Albania	-	-	1	-	-	-	-	-	-	-	1	-	2
Alemania	-	-	1	1	-	3	2	-	1	1	-	2	11
Austria	-	-	-	-	-	-	1	-	1	-	-	-	2
Bélgica	-	-	1	-	-	-	1	-	-	1	-	1	4
Bielorrusia	-	1	-	-	2	-	-	-	-	-	-	-	3
Dinamarca	-	-	-	-	-	-	-	-	-	-	1	-	1
Eslovaquia	-	-	3	-	-	-	-	-	-	-	-	-	3
España	-	9	7	4	5	3	5	2	6	8	1	4	54
Francia	-	3	3	1	3	5	2	2	-	-	2	-	21
Grecia	-	-	-	-	-	-	-	-	-	1	-	-	1
Hungría	-	1	-	-	-	-	-	-	-	-	-	-	1
Italia	4	2	3	1	-	-	4	1	1	3	1	-	20
Noruega	-	-	-	1	-	-	-	-	-	-	-	-	1
Países Bajos (Holanda)	-	-	-	1	-	-	-	-	-	-	-	-	1
Polonia	-	1	1	1	-	-	-	-	-	-	-	1	4
Portugal	-	-	-	-	-	-	-	-	-	-	-	1	1
Reino Unido	-	1	-	1	-	-	1	1	-	1	2	-	7
Rumania	-	-	-	-	-	1	-	-	-	-	-	-	1
Rusia	1	4	1	3	2	2	-	1	1	3	4	2	24
Serbia	-	-	-	1	-	-	-	-	-	-	-	-	1
Suecia	-	-	1	-	-	-	-	-	-	-	-	-	1
Suíza	-	-	-	-	-	-	-	1	-	1	-	-	2
Ucrania	1	-	-	-	-	-	4	-	1	-	-	1	7
Asia	21	21	10	22	20	13	18	20	17	23	21	53	259
Bangladesh	-	1	1	-	-	-	1	-	-	-	-	1	4
China	21	14	5	20	11	8	10	15	10	12	15	38	179
Corea, Rep. (Sur)	-	-	3	1	2	-	-	2	3	3	-	1	15
Filipinas	-	-	-	-	-	1	4	-	-	-	-	-	5
Hong Kong (China)	-	-	-	-	1	-	-	-	-	-	1	-	2
India	-	1	-	-	-	1	1	-	1	1	3	7	15
Indonesia	-	-	-	-	-	1	-	-	-	-	-	-	1
Irán	-	-	-	-	1	-	-	-	-	-	-	-	1
Israel	-	1	-	-	2	1	-	-	1	-	-	-	6
Japón	-	2	1	1	1	-	-	2	-	1	1	1	10
Líbano	-	2	-	-	1	1	-	-	-	-	-	-	4
Nepal	-	-	-	-	-	-	-	-	1	-	-	-	1
Pakistán	-	-	-	-	1	-	2	-	1	4	-	1	9
Palestina	-	-	-	-	-	-	-	-	-	1	-	-	1
Taiwán	-	-	-	-	-	-	-	1	-	1	1	-	3
Vietnam	-	-	-	-	-	-	-	-	-	-	-	2	2
Nueva Zelanda	-	-	-	-	-	-	-	-	-	-	-	1	1
África	1	1	1	2	1	5	1	6	5	2	6	6	37
Angola	-	-	1	-	-	-	-	-	-	-	-	-	1
Argelia	-	-	-	-	-	1	-	-	-	-	-	-	1
Camerún	-	-	-	-	-	1	-	1	1	-	-	-	3
Congo, Rep.	-	-	-	-	-	-	-	-	-	-	1	-	1
Congo, Rep. Dem.	-	-	-	-	-	1	-	-	-	-	-	1	2
Egipto	1	-	-	-	-	1	-	-	-	-	-	1	3
Ghana	-	-	-	-	1	-	-	-	-	-	-	-	1
Guinea	-	-	-	-	-	-	-	1	-	-	-	-	1
Guinea Ecuatorial	-	-	-	-	-	-	-	1	-	-	-	1	2
Kenia	-	1	-	-	-	-	-	-	-	-	-	-	1
Nigeria	-	-	-	2	-	1	1	3	4	1	5	2	19
Tanzania	-	-	-	-	-	-	-	-	-	1	-	-	1
Togo	-	-	-	-	-	-	-	-	-	-	-	1	1

(-) Significa cero.

¹ Incluye a los nacidos en Puerto Rico.

Nota: Incluye a extranjeros con Tarjeta de Residente Permanente por regularización de situación migratoria, en términos del artículo 132,133 y 134 de la Ley de Migración; artículo 144 y 145 de su Reglamento, así como de los Lineamientos para trámites y procedimientos migratorios.

Las cifras pueden diferir de las publicadas en los informes de Gobierno y de Labores debido al proceso de validación de la información.

Fuente: Unidad de Política Migratoria, Registro e Identidad de Personas, SEGOB, con base en información registrada en las oficinas de trámites del INM.



2.6.2 Tarjeta de Residente Permanente (TRP) por regularización de situación migratoria, según continente, país de nacionalidad y categoría de inmigración, enero-diciembre de 2019

Continente/ país de nacionalidad	Categoría de inmigración			Total
	Familia	Razones humanitarias	Otros	
Total	6 251	-	-	6 251
América	5 782	-	-	5 782
América del Norte	121	-	-	121
Canadá	23	-	-	23
Estados Unidos ¹	98	-	-	98
América Central	3 510	-	-	3 510
Belice	22	-	-	22
Costa Rica	18	-	-	18
El Salvador	754	-	-	754
Guatemala	1 230	-	-	1 230
Honduras	1 376	-	-	1 376
Nicaragua	100	-	-	100
Panamá	10	-	-	10
Islas del Caribe	620	-	-	620
Cuba	422	-	-	422
Dominicana, Rep.	87	-	-	87
Haití	109	-	-	109
San Cristóbal y Nieves	1	-	-	1
Trinidad y Tobago	1	-	-	1
América del Sur	1 531	-	-	1 531
Argentina	100	-	-	100
Bolivia	8	-	-	8
Brasil	47	-	-	47
Chile	33	-	-	33
Colombia	568	-	-	568
Ecuador	22	-	-	22
Paraguay	13	-	-	13
Perú	73	-	-	73
Uruguay	12	-	-	12
Venezuela	655	-	-	655
Europa	173	-	-	173
Albania	2	-	-	2
Alemania	11	-	-	11
Austria	2	-	-	2
Bélgica	4	-	-	4
Bielorrusia	3	-	-	3
Dinamarca	1	-	-	1
Eslovaquia	3	-	-	3
España	54	-	-	54
Francia	21	-	-	21
Grecia	1	-	-	1
Hungría	1	-	-	1
Italia	20	-	-	20
Noruega	1	-	-	1
Países Bajos (Holanda)	1	-	-	1
Polonia	4	-	-	4
Portugal	1	-	-	1
Reino Unido	7	-	-	7
Rumania	1	-	-	1
Rusia	24	-	-	24
Serbia	1	-	-	1
Suecia	1	-	-	1
Suiza	2	-	-	2
Ucrania	7	-	-	7
Asia	259	-	-	259
Bangladesh	4	-	-	4
China	179	-	-	179
Corea, Rep. (Sur)	15	-	-	15
Filipinas	5	-	-	5
Hong Kong (China)	2	-	-	2
India	15	-	-	15
Indonesia	1	-	-	1
Irán	1	-	-	1
Israel	6	-	-	6
Japón	10	-	-	10
Líbano	4	-	-	4
Nepal	1	-	-	1
Pakistán	9	-	-	9
Palestina	1	-	-	1
Taiwán	3	-	-	3
Vietnam	2	-	-	2
Nueva Zelanda	1	-	-	1
África	37	-	-	37
Angola	1	-	-	1
Argelia	1	-	-	1
Camerún	3	-	-	3
Congo, Rep.	1	-	-	1
Congo, Rep. Dem.	2	-	-	2
Egipto	3	-	-	3
Ghana	1	-	-	1
Guinea	1	-	-	1
Guinea Ecuatorial	2	-	-	2
Kenia	1	-	-	1
Nigeria	19	-	-	19
Tanzania	1	-	-	1
Togo	1	-	-	1

(-) Significa cero.

¹ Incluye a los nacidos en Puerto Rico.

Nota: La información estandariza las estadísticas migratorias mexicanas que derivan de la normatividad vigente, con los conceptos más utilizados a nivel internacional para clasificar de manera general las razones de la aceptación del extranjero en el país de destino. La reagrupación de las cifras corresponde a: **a) Familia**, incluye a dependientes económicos; **b) Humanitario**, incluye a víctima o testigo o causas humanitarias; **c) Otros**, incluye a aquellos con motivo de estancia de proyectos de investigación científica, interés público y otros.

Las cifras pueden diferir de las publicadas en los informes de Gobierno y de Labores debido al proceso de validación de la información.

Fuente: Unidad de Política Migratoria, Registro e Identidad de Personas, SEGOB, con base en información registrada en las oficinas de trámites



2.6.3 Tarjeta de Residente Permanente (TRP) por regularización de situación migratoria, según continente, país de nacionalidad y entidad federativa, enero-diciembre de 2019

(Continúa)

Table with columns for Continente/país de nacionalidad, Agucallientes, Baja California, Baja California Sur, Campeche, Chiapas, Chihuahua, Coahuila, Colima, Ciudad de México, Durango, México, Guanajuato, Guerrero, Hidalgo, Jalisco, Michoacán, Morelos, Nayarit, Nuevo León, Oaxaca, Puebla, Querétaro, Quintana Roo, San Luis Potosí, Sinaloa, Sonora, Tabasco, Tamaulipas, Tlaxcala, Veracruz, Yucatán, Zacatecas, Oficinas centrales, and Total. Rows include Americas (North, Central, South), Europe, Asia, and Africa.

(-) Significa cero.

¹ Incluye a los nacidos en Puerto Rico.

Nota: Incluye a extranjeros con Tarjeta de Residente Permanente por regularización de situación migratoria, en términos del artículo 132,133 y 134 de la Ley de Migración; artículo 144 y 145 de su Reglamento, así como de los Lineamientos para trámites y procedimientos migratorios.

Las cifras pueden diferir de las publicadas en los informes de Gobierno y de Labores debido al proceso de validación de la información.

Fuente: Unidad de Política

2.7 Extranjeros documentados como residente permanente por reconocimiento de refugio, según continente y país de nacionalidad, 2019

Continente/ país de nacionalidad	Enero	Febrero	Marzo	Abril	Mayo	Junio	Julio	Agosto	Septiembre	Octubre	Noviembre	Diciembre	Total
Total	454	373	413	343	314	276	456	525	467	720	748	537	5 626
América	449	368	410	337	308	273	451	524	466	717	743	536	5 582
América del Norte	-	-	-	-	-	-	-	-	-	1	1	-	2
Estados Unidos ¹	-	-	-	-	-	-	-	-	-	1	1	-	2
América Central	112	118	88	106	94	98	189	220	198	278	345	253	2 099
El Salvador	59	61	23	22	51	49	61	56	62	85	71	69	669
Guatemala	6	7	9	2	6	2	14	16	12	20	20	13	127
Honduras	43	43	46	73	30	35	97	132	111	163	224	154	1 151
Nicaragua	4	7	10	9	7	12	17	16	13	9	30	17	151
Panamá	-	-	-	-	-	-	-	-	-	1	-	-	1
Islas del Caribe	1	-	-	1	-	1	1	1	4	4	12	17	42
Cuba	1	-	-	-	-	1	-	1	3	4	6	14	30
Dominicana, Rep.	-	-	-	-	-	-	-	-	-	-	-	-	1
Haití	-	-	1	1	-	-	1	-	1	-	4	2	9
Jamaica	-	-	-	-	-	-	-	-	-	-	2	-	2
América del Sur	336	250	322	230	214	174	261	303	264	434	385	266	3 439
Chile	-	-	-	-	-	-	-	-	-	-	1	-	1
Colombia	2	1	1	2	1	4	-	2	6	7	1	3	30
Ecuador	-	-	-	-	-	-	-	-	-	2	2	-	4
Perú	-	-	-	-	-	-	-	-	-	-	1	-	1
Venezuela	334	249	321	228	213	170	261	301	258	425	380	263	3 403
Europa	2	-	2	-	-	-	3	-	-	-	-	-	7
España	-	-	-	-	-	-	2	-	-	-	-	-	2
Italia	1	-	-	-	-	-	1	-	-	-	-	-	2
Portugal	-	-	2	-	-	-	-	-	-	-	-	-	2
Rusia	1	-	-	-	-	-	-	-	-	-	-	-	1
Asia	3	1	1	-	-	2	1	1	-	2	-	1	12
Bangladesh	-	-	-	-	-	-	-	-	-	1	-	1	2
Irak	-	-	-	-	-	1	-	-	-	-	-	-	1
Pakistán	-	-	-	-	-	1	-	-	-	-	-	-	1
Palestina	-	-	-	-	-	-	-	1	-	-	-	-	1
Siria	-	-	-	-	-	-	-	-	-	1	-	-	1
Turquía	-	-	-	-	-	-	1	-	-	-	-	-	1
Yemen	3	1	1	-	-	-	-	-	-	-	-	-	5
África	-	4	-	6	6	1	1	-	1	-	3	-	22
Angola	-	-	-	-	-	-	-	-	-	-	1	-	1
Camerún	-	1	-	1	-	1	-	-	-	-	-	-	3
Congo, Rep. Dem.	-	3	-	3	-	-	-	-	-	-	1	-	7
Ghana	-	-	-	1	-	-	-	-	-	-	1	-	2
Nigeria	-	-	-	1	6	-	-	-	1	-	-	-	8
Togo	-	-	-	-	-	-	1	-	-	-	-	-	1
Apátridas	-	-	-	-	-	-	-	-	-	1	2	-	3

(-) Significa cero.

¹ Incluye a los nacidos en Puerto Rico.

Nota: Incluye a extranjeros con Tarjeta de Residente Permanente por reconocimiento de la COMAR como refugiado, documentados por primera vez en términos del artículo 52 y 54, Fracción I de la Ley de Migración y artículo 139, Fracción I de su Reglamento, así como de los *Lineamientos para trámites y procedimientos migratorios*.

Las cifras pueden diferir de las publicadas en los informes de Gobierno y de Labores debido al proceso de validación de la información.

Fuente: Unidad de Política Migratoria, Registro e Identidad de Personas, SEGOB, con base en información registrada en las oficinas de trámites del INM.

2.8 Tarjetas de Visitante Regional (TVR),¹ por país de residencia, entidad federativa y punto de expedición, 2019

Pais de residencia/ entidad federativa/ punto de expedición	Enero	Febrero	Marzo	Abril	Mayo	Junio	Julio	Agosto	Septiembre	Octubre	Noviembre	Diciembre	Total
Total general	5 428	3 763	7 690	6 762	4 721	4 440	8 007	7 763	5 498	6 112	10 010	7 614	77 808
Total Guatemala	5 107	3 482	7 205	5 109	3 292	3 743	7 318	7 360	4 898	5 889	9 272	7 347	70 022
Total El Salvador	n.a	n.a	n.a	139	242	101	106	43	36	40	81	40	828
Total Honduras	n.a	n.a	n.a	1 090	992	272	145	38	36	34	26	6	2 639
Chiapas²	4 719	2 951	6 592	6 001	4 042	3 762	7 150	7 195	4 677	5 636	8 872	7 131	68 728
Carmen Khan	237	-	193	341	207	291	204	278	229	350	513	558	3 401
Ciudad Cuauhtémoc	717	477	708	460	139	973	1 685	1 257	1 095	1 068	1 110	857	10 546
Ciudad Hidalgo	1 164	1 271	2 061	2 290	2 636	993	2 106	2 172	1 072	1 726	2 049	1 701	21 241
Talismán	2 460	1 203	3 480	2 714	963	1 231	2 899	3 294	2 023	2 110	4 842	3 606	30 825
Unión Juárez	141	-	150	196	97	274	256	194	258	382	358	409	2 715
Tabasco	388	531	613	337	484	354	419	246	293	327	507	262	4 761
El Ceibo	388	531	613	337	484	354	419	246	293	327	507	262	4 761
Total Belice	321	281	485	424	195	324	438	322	528	149	631	221	4 319
Quintana Roo	321	281	485	424	195	324	438	322	528	149	631	221	4 319
Chetumal, Subteniente López	321	281	485	424	195	324	438	322	528	149	631	221	4 319

(-) Significa cero.

n.a. No aplica

¹ Incluye a los nacionales de Guatemala y Belice documentados con la Tarjeta de Visitante Regional, en los términos del artículo 52, Fracción III de la Ley de Migración; de los artículos 132 y 136 de su Reglamento y de los artículos 72, 73 y 74 de los *Lineamientos para trámites y procedimientos migratorios*.

A partir de abril de 2019, se incluye a los nacionales Salvadoreños y Hondureños (Reforma a los Artículos 72 y 73 de los Lineamientos para trámites y procedimientos migratorios, publicado en el Diario Oficial de la Federación el 23-04-2019).

² Las cifras en Carmen Khan, Talismán y Unión Juárez presentan un comportamiento atípico debido a eventos administrativos que limitaron la expedición de las tarjetas migratorias.

Las cifras pueden diferir de las publicadas en los informes de Gobierno y de Labores debido al proceso de validación de la información.

Fuente: Unidad de Política Migratoria, Registro e Identidad de Personas, SEGOB, con base en información registrada por las oficinas de trámites del INM en Chiapas, Tabasco y Quintana Roo.

2.8.2 Tarjetas de Visitante Regional (TVR),¹ según entidad federativa, grandes grupos de edad y sexo, 2019

Entidad federativa/ grandes grupos de edad/sexo	Enero		Febrero		Marzo		Abril		Mayo		Junio		Julio		Agosto		Septiembre		Octubre		Noviembre		Diciembre		Subtotal		Total													
	Subtotal		Subtotal		Subtotal		Subtotal		Subtotal		Subtotal		Subtotal		Subtotal		Subtotal		Subtotal		Subtotal		Subtotal		Subtotal															
	H	M	H	M	H	M	H	M	H	M	H	M	H	M	H	M	H	M	H	M	H	M	H	M	H	M														
Total general	2 914	2 514	5 428	1 708	3 763	3 897	3 793	7 690	3 572	3 190	6 762	4 721	2 266	2 174	4 440	4 010	3 997	8 007	3 954	7 783	2 778	2 720	5 498	3 169	2 943	6 112	4 548	5 462	10 010	3 599	4 015	7 614	39 201	38 607	77 808					
De 0 a 9	148	167	315	157	168	325	342	686	388	413	801	306	316	622	185	177	372	251	232	543	185	159	304	144	168	312	341	344	685	338	309	647	2 940	3 047	5 987					
De 10 a 19	328	320	648	181	165	346	440	417	857	490	418	908	316	230	546	228	228	456	375	346	721	384	363	727	282	219	501	320	284	604	488	530	1 018	443	505	948	4 255	4 025	8 280	
De 20 a 29	875	700	1 575	610	445	1 055	1 004	883	1 887	994	769	1 763	767	1 374	634	580	1 214	1 003	890	1 893	964	1 798	746	640	1 386	833	655	1 488	1 019	1 121	2 140	1 855	837	1 692	10 304	8 961	19 265			
De 30 a 39	637	455	1 092	471	345	816	816	655	1 471	727	635	1 362	526	421	947	483	427	910	845	743	1 588	783	751	1 534	595	490	1 085	667	580	1 247	945	1 041	1 986	723	769	1 492	8 218	7 312	15 530	
De 40 y más	926	872	1 798	636	595	1 231	1 235	1 494	2 789	973	955	1 928	669	563	1 232	726	762	1 488	1 536	1 726	3 262	1 513	1 816	3 329	1 010	1 212	2 222	1 205	1 256	2 461	1 755	2 426	4 181	1 240	1 595	2 835	13 484	15 262	28 746	
Chiapas	2 537	2 182	4 719	1 628	1 323	2 951	3 325	3 267	6 592	3 199	2 802	6 001	2 242	1 800	4 042	1 963	1 799	3 762	3 619	3 531	7 150	3 568	3 627	7 195	2 392	2 285	4 677	2 945	2 691	5 636	4 034	4 638	8 872	3 392	3 739	7 131	34 844	33 884	68 728	
De 0 a 9	138	153	291	124	132	256	294	312	606	354	389	743	269	270	539	156	146	302	213	251	464	169	175	344	127	134	261	132	160	292	305	316	621	322	287	609	2 603	2 725	5 328	
De 10 a 19	297	289	123	125	248	389	365	754	454	396	850	288	197	485	181	179	360	325	305	630	340	333	673	248	189	437	286	253	551	435	463	896	416	468	884	3 794	3 562	7 356		
De 20 a 29	769	629	1 398	507	363	870	869	780	1 649	900	682	1 592	859	521	1 180	566	506	1 072	915	787	1 702	913	762	1 675	642	553	1 195	768	595	1 363	899	999	1 898	812	777	1 589	9 219	7 964	17 183	
De 30 a 39	550	394	944	380	274	654	700	562	1 262	651	553	1 204	455	366	821	432	386	798	775	660	1 435	731	690	1 421	522	402	924	616	526	1 142	840	921	1 761	681	716	1 397	7 333	6 430	13 763	
De 40 y más	783	717	1 500	484	429	923	1 073	1 248	2 321	840	772	1 612	571	446	1 017	628	602	1 230	1 391	1 528	2 919	1 415	1 667	3 082	853	1 007	1 860	1 131	1 157	2 288	1 555	2 339	3 694	1 161	1 491	2 652	11 895	13 203	25 098	
Tabasco	239	149	388	312	219	531	383	230	613	207	130	337	277	207	484	185	169	354	210	209	419	124	122	246	171	122	293	168	159	327	254	253	507	116	146	262	2 646	2 115	4 761	
De 0 a 9	10	12	22	29	32	61	48	32	80	28	20	48	35	45	33	25	58	29	36	65	15	10	25	12	19	31	9	7	16	22	20	42	11	20	31	281	278	559		
De 10 a 19	26	19	45	49	33	82	41	40	81	28	13	41	28	25	53	29	33	62	35	28	63	9	10	19	18	7	25	18	24	42	29	36	65	19	24	43	329	292	621	
De 20 a 29	85	42	127	90	63	153	108	56	164	67	36	103	99	67	166	53	51	104	59	63	122	33	38	71	57	43	100	58	43	101	71	56	127	25	38	63	805	596	1 401	
De 30 a 39	58	28	86	70	40	110	81	39	120	46	21	67	59	35	94	32	23	55	32	34	66	25	24	49	35	19	54	37	35	72	60	50	110	22	25	47	557	373	930	
De 40 y más	60	48	108	74	51	125	105	63	168	38	40	78	56	35	91	38	37	75	55	48	103	42	40	82	49	34	83	48	50	96	72	91	163	39	39	78	674	576	1 250	
Quintana Roo	138	183	321	115	166	281	189	296	485	166	258	424	65	130	195	118	206	324	181	257	438	117	205	322	215	313	528	56	93	149	260	371	631	91	130	221	1 711	2 608	4 319	
De 0 a 9	-	2	4	4	8	-	-	-	6	4	10	2	1	3	6	6	6	12	9	5	14	1	5	6	6	6	6	6	6	6	6	6	6	6	6	6	6	6	6	6
De 10 a 19	5	12	17	9	7	16	10	12	22	8	9	17	-	8	18	16	34	15	13	28	15	20	35	16	23	39	4	7	11	24	31	55	8	13	21	132	171	303		
De 20 a 29	21	29	50	13	19	32	27	47	74	27	41	68	9	19	28	15	23	38	29	40	69	18	34	52	47	44	91	7	17	24	49	66	115	18	22	40	280	401	681	
De 30 a 39	29	33	62	21	31	52	35	54	89	30	61	91	12	20	32	19	38	57	38	49	87	27	37	64	38	69	107	14	19	33	45	70	115	20	28	48	328	509	837	
De 40 y más	83	107	190	68	105	173	117	183	300	95	143	238	42	82	124	60	123	183	90	150	240	56	109	165	108	171	279	28	49	77	128	196	324	40	65	105	915	1 483	2 398	

H: Hombre; M: Mujer. n.a.: No aplica.

¹ Incluye a los nacionales de Guatemala y Belice documentados con la Tarjeta de Visitante Regional, en los términos del artículo 52, Fracción III de la Ley de Migración; de los artículos 132 y 136 de su Reglamento y de los artículos 72, 73 y 74 de los Decretos para el Fomento y el Procedimiento Migratorio.

A partir de abril de 2019, se incluye a los nacionales Salvadoreños y Hondureños (Reforma a los Artículos 72 y 73 de los Lineamientos para trámites y procedimientos migratorios, publicado en el Diario Oficial de la Federación el 23-04-2019).

Las cifras pueden diferir de las publicadas en los informes de Gobierno y de Labores debido al proceso de validación de la información.

Fuente: Unidad de Política Migratoria, Registro e Identidad de Personas, SEGOB, con base en información registrada por las oficinas de trámites del INM en Chiapas, Tabasco y Quintana Roo.

2.9 Tarjetas de Visitante Trabajador Fronterizo (TVTF),¹ por país de residencia, entidad federativa y punto de expedición, 2019

País de residencia/ entidad federativa / punto de expedición	Enero	Febrero	Marzo	Abril	Mayo	Junio	Julio	Agosto	Septiembre	Octubre	Noviembre	Diciembre	Total
Total general ²	947	793	1 043	665	540	592	1 313	909	702	791	1 116	607	10 018
Total Guatemala	947	793	1 041	665	540	591	1 313	909	702	791	1 116	607	10 015
Chiapas	937	773	1 024	665	528	591	1 298	896	678	749	1 102	606	9 847
Carmen Khan	-	-	-	-	-	-	-	-	-	-	-	-	-
Ciudad Cuauhtémoc	-	10	10	18	10	54	139	146	90	63	100	17	657
Ciudad Hidalgo	574	681	782	588	451	520	674	531	310	357	484	236	6 188
Talismán	363	82	232	59	67	17	485	219	278	329	518	353	3 002
Unión Juárez	-	-	-	-	-	-	-	-	-	-	-	-	-
Tabasco	10	20	17	-	12	-	15	13	24	42	14	1	168
El Ceibo	10	20	17	-	12	-	15	13	24	42	14	1	168
Total Belice	-	-	2	-	-	1	-	-	-	-	-	-	3
Quintana Roo	-	-	2	-	-	1	-	-	-	-	-	-	3
Chetumal, Subteniente López	-	-	2	-	-	1	-	-	-	-	-	-	3

(-) Significa cero.

¹ Incluye a los nacionales de Guatemala y Belice documentados con la Tarjeta de Visitante Trabajador Fronterizo, en los términos del artículo 52, Fracción IV de la Ley de Migración; de los artículos 134 y 136 de su Reglamento y los artículos 75, 76 y 77 de los *Lineamientos para trámites y procedimientos migratorios*.

² Incluye las TVTF expedidas a titulares y familiares que acompañan a los trabajadores. Las cifras pueden diferir de las publicadas en los informes de Gobierno y de Labores debido al proceso de validación de la información.

Fuente: Unidad de Política Migratoria, Registro e Identidad de Personas, SEGOB, con base en información registrada por las oficinas de trámites del INM en Chiapas, Tabasco y Quintana Roo.

2.9.1 Extranjeros documentados para trabajar con una Tarjeta de Visitante Trabajador Fronterizo (TVTF),¹ según sector de actividad, por país de residencia, entidad federativa y punto de expedición, 2019

País de residencia / entidad federativa / punto de expedición y sector de actividad	Enero			Febrero			Marzo			Abril			Mayo			Junio			Julio			Agosto			Septiembre			Octubre			Noviembre			Diciembre			Subtotal		Total									
	Agropecuario	Otro sector	Subtotal	Agropecuario	Otro sector	Subtotal	Agropecuario	Otro sector	Subtotal	Agropecuario	Otro sector	Subtotal	Agropecuario	Otro sector	Subtotal	Agropecuario	Otro sector	Subtotal	Agropecuario	Otro sector	Subtotal	Agropecuario	Otro sector	Subtotal	Agropecuario	Otro sector	Subtotal	Agropecuario	Otro sector	Subtotal	Agropecuario	Otro sector	Subtotal															
Total trabajadores²	937	10	947	766	27	793	1	003	40	1	043	665	-	665	528	12	540	567	25	592	1	287	26	1	313	881	28	909	678	22	700	765	26	791	1	108	7	1	115	578	11	589	9	763	234	9	997	
Total Guatemala	937	10	947	766	27	793	1	003	38	1	041	665	-	665	528	12	540	567	24	591	1	287	26	1	313	881	28	909	678	22	700	765	26	791	1	108	7	1	115	578	11	589	9	763	231	9	994	
Chiapas	937	-	937	766	7	773	1	003	21	1	024	665	-	665	528	-	528	567	24	591	1	286	12	1	298	881	15	896	670	6	676	737	12	749	1	100	1	1	101	578	10	588	9	718	108	9	826	
Carmen Xhan	-	-	-	-	-	-	-	-	-	-	-	-	-	-	-	-	-	-	-	-	-	-	-	-	-	-	-	-	-	-	-	-	-	-	-	-	-	-	-	-	-	-	-	-	-	-	-	
Ciudad Cuauhtémoc	-	-	-	10	-	10	10	-	10	-	10	18	-	18	-	10	-	10	54	54	-	139	146	-	146	90	-	90	63	-	63	304	6	310	346	11	357	484	-	100	17	17	657	-	657	-	657	
Ciudad Hidalgo	574	-	574	678	3	681	769	13	782	588	-	588	451	-	451	496	24	520	520	4	674	523	8	531	304	6	674	523	8	531	304	6	310	346	11	357	484	-	484	227	9	236	6	110	78	6	188	
Talsimán	363	-	363	78	4	82	224	8	232	59	-	59	67	-	67	17	-	17	-	-	477	8	-	485	212	7	219	276	-	276	328	1	329	328	1	329	516	1	517	334	1	335	2	951	30	2	981	
Unión Juárez	-	-	-	-	-	-	-	-	-	-	-	-	-	-	-	-	-	-	-	-	-	-	-	-	-	-	-	-	-	-	-	-	-	-	-	-	-	-	-	-	-	-	-	-	-	-	-	
Tabasco	-	10	10	-	20	20	-	17	17	-	17	-	-	-	12	12	-	12	-	-	-	-	-	-	-	-	-	13	13	8	16	24	28	14	42	8	6	14	-	1	1	45	123	168	168			
El Ceibo	-	10	10	-	20	20	-	17	17	-	17	-	-	-	12	12	-	12	-	-	-	-	-	-	-	-	13	13	8	16	24	28	14	42	8	6	14	-	1	1	45	123	168	168				
Total Belice	-	-	-	-	-	-	-	2	2	-	2	-	-	-	-	-	-	1	1	-	-	-	-	-	-	-	-	-	-	-	-	-	-	-	-	-	-	-	-	-	-	-	-	-	-	-	-	
Quintana Roo	-	-	-	-	-	-	-	2	2	-	2	-	-	-	-	-	-	1	1	-	-	-	-	-	-	-	-	-	-	-	-	-	-	-	-	-	-	-	-	-	-	-	-	-	-	-	-	-
Chetumel, Subteniente López	-	-	-	-	-	-	-	2	2	-	2	-	-	-	-	-	-	1	1	-	-	-	-	-	-	-	-	-	-	-	-	-	-	-	-	-	-	-	-	-	-	-	-	-	-	-	-	-

(-) Significa cero.

¹ Incluye a los nacionales de Guatemala y Belice documentados con la Tarjeta de Visitante Trabajador Fronterizo, en los términos del artículo 52, Fracción IV de la Ley de Migración; de los artículos 134 y 136 de su Reglamento y los artículos 75,76 y 77 de los Lineamientos para trámites y procedimientos. Incluye sólo a los titulares de una TVTF. El titular de una Tarjeta de Visitante Trabajador Fronterizo es el único autorizado para trabajar en México según lo establece el Diario Oficial.

² Las cifras pueden diferir de las publicadas en los informes de Gobierno y de Labores debido al proceso de validación de la información.

Fuente: Unidad de Política Migratoria, Registro e Identidad de Personas, SEGOB, con base en información registrada por las oficinas de trámites del INM en Chiapas, Tabasco y Quintana Roo.

2.9.2 Extranjeros documentados para trabajar con una Tarjeta de Visitante Trabajador Fronterizo (TVTF)¹ según distrito beliceño ó departamento guatemalteco de residencia y sexo, 2019

País/ distrito ó departamento de residencia/ sexo	Enero		Febrero		Marzo		Abril		Mayo		Junio		Julio		Agosto		Septiembre		Octubre		Noviembre		Diciembre		Subtotal		Total																			
	H	M	H	M	H	M	H	M	H	M	H	M	H	M	H	M	H	M	H	M	H	M	H	M	H	M																				
Total trabajadores²	840	107	947	718	75	793	923	120	1 043	625	40	665	500	40	540	549	43	592	1 148	165	1 313	758	151	909	610	90	700	692	99	791	917	917	1 115	471	118	589	8 751	1 246	9 997							
Belize	-	-	-	-	2	-	-	-	-	-	-	-	-	-	-	-	-	-	-	-	-	-	-	-	-	-	-	-	-	-	-	-	-	-	-	-	3	-	3							
Belize	-	-	-	-	2	-	-	-	-	-	-	-	-	-	-	-	-	-	-	-	-	-	-	-	-	-	-	-	-	-	-	-	-	-	-	-	-	2	-	2						
Cayo	-	-	-	-	-	-	-	-	-	-	-	-	-	-	-	-	-	-	-	-	-	-	-	-	-	-	-	-	-	-	-	-	-	-	-	-	-	-	-	-	-	-				
Corozal	-	-	-	-	-	-	-	-	-	-	-	-	-	-	-	-	-	-	-	-	-	-	-	-	-	-	-	-	-	-	-	-	-	-	-	-	-	-	-	-	-	-	-	-		
Orange Walk	-	-	-	-	-	-	-	-	-	-	-	-	-	-	-	-	-	-	-	-	-	-	-	-	-	-	-	-	-	-	-	-	-	-	-	-	-	-	-	-	-	-	-	-	-	-
Guatemala	840	107	947	718	75	793	921	120	1 041	625	40	665	500	40	540	548	43	591	1 148	165	1 313	758	151	909	610	90	700	692	99	791	917	917	1 115	471	118	589	8 748	1 246	9 994							
Alta Verapaz	282	24	306	341	26	367	376	15	391	179	17	196	133	10	143	236	14	250	247	3	250	147	7	154	84	5	89	86	10	96	131	11	142	36	6	42	2 278	148	2 426							
Baja Verapaz	11	-	11	7	-	7	15	-	15	13	-	13	-	-	-	8	17	-	17	5	-	5	1	1	2	5	1	1	2	5	1	2	5	1	2	5	1	2	5	1	2	5				
Chimaltenango	5	-	5	-	-	-	-	2	4	-	4	-	-	-	-	1	20	-	20	2	-	2	-	2	-	2	-	2	-	2	-	2	-	2	-	2	-	2	-	2	-	2	-	2		
Chiquimula	9	-	9	28	1	29	127	1	128	71	-	71	70	-	70	50	-	50	9	1	10	9	1	10	16	1	17	45	-	45	13	-	13	-	-	-	-	-	-	-	-	-	-	-	-	
El Progreso	-	-	-	-	-	-	-	-	-	1	1	-	-	-	-	-	-	-	-	-	-	-	-	-	-	-	-	-	-	-	-	-	-	-	-	-	-	-	-	-	-	-	-	-	-	-
Escuintla	12	2	14	13	6	19	5	1	6	3	-	3	14	-	14	3	-	3	36	3	39	22	1	23	3	-	3	9	-	9	18	5	23	6	1	7	144	19	163							
Guatemala	6	2	8	4	-	4	3	1	4	2	-	2	19	2	21	2	-	2	16	1	17	3	2	5	5	-	5	3	2	5	17	4	21	4	-	4	84	14	98							
Huehuetenango	60	4	64	103	7	110	99	10	109	119	5	124	82	8	90	137	14	151	270	17	287	200	18	218	180	17	197	218	21	239	198	43	241	66	11	77	1 732	175	1 907							
Izabal	26	4	30	8	-	8	8	3	11	39	-	39	7	-	7	5	-	5	10	1	11	4	-	4	17	-	17	12	2	14	8	3	11	3	-	3	147	13	160							
Jalapa	2	-	2	-	-	-	-	-	-	1	1	-	1	-	1	-	-	-	-	-	-	-	-	-	-	-	-	-	-	-	-	-	-	-	-	-	-	-	-	-	-	-	-	-		
Juliana	2	1	3	20	-	20	2	1	3	1	-	1	-	1	-	1	-	-	-	-	-	-	-	-	-	-	-	-	-	-	-	-	-	-	-	-	-	-	-	-	-	-	-	-		
Petén	9	1	10	15	1	16	7	-	7	2	-	2	2	1	3	2	-	2	6	-	6	7	-	7	-	7	-	7	-	7	-	7	-	7	-	7	-	7	-	7	-	7				
Quetzaltenango	102	11	113	32	6	38	43	10	53	34	2	36	31	3	34	13	3	16	94	27	121	73	29	102	43	14	57	71	16	87	107	26	133	57	16	73	700	163	863							
Quiché	15	-	15	8	1	9	7	1	8	8	1	9	4	-	4	3	-	3	1	1	1	1	-	1	17	1	18	3	-	3	5	-	5	2	-	2	74	4	78							
Retalhuleu	29	7	36	18	4	22	13	-	13	10	-	10	9	-	9	9	2	11	48	18	66	35	10	45	18	5	23	23	5	28	43	16	59	16	12	28	271	79	350							
San Marcos	226	43	269	93	14	107	182	72	254	110	12	122	82	12	94	44	10	54	331	87	418	217	66	283	171	42	213	176	39	215	300	78	378	243	67	310	2 175	542	2 717							
Santa Rosa	2	-	2	-	-	-	-	-	-	-	-	-	-	-	-	-	-	-	-	-	-	-	-	-	-	-	-	-	-	-	-	-	-	-	-	-	-	-	-	-	-	-	-			
Sololá	12	4	16	3	2	5	3	-	3	-	1	-	1	-	1	-	1	-	1	1	1	2	-	1	1	-	1	1	2	3	6	-	6	7	-	7	20	6	26							
Suchitepéquez	26	4	30	24	5	29	15	3	18	16	2	18	19	2	21	22	-	22	28	6	34	27	14	41	47	2	49	32	1	33	50	8	58	23	4	27	329	51	380							
Totonicapán	4	-	4	-	-	2	-	-	-	-	-	-	-	-	-	-	-	-	-	-	-	-	-	-	-	-	-	-	-	-	-	-	-	-	-	-	-	-	-	-	-	-	-	-		
Zacapa	-	-	-	-	-	-	-	-	-	11	1	12	22	-	22	6	-	6	5	-	5	-	-	-	-	-	-	-	-	-	-	-	-	-	-	-	-	-	-	-	-	-	-	-	-	

H: Hombre, M: Mujer
(-) Significa cero.

¹ Incluye a los nacionales de Guatemala y Belize documentados con la Tarjeta de Visitante Trabajador Fronterizo, en los términos del artículo 52, Fracción IV de la Ley de Migración; de los artículos 134 y 136 de su Reglamento y los artículos 75, 76 y 77 de los Lineamientos para trámites y procedimientos migratorios.

² Incluye sólo a los titulares de una TVTF. El titular de una Tarjeta de Visitante Trabajador Fronterizo es el único autorizado para trabajar en México según lo establece el Diario Oficial.

Las cifras pueden diferir de las publicadas en los informes de Gobierno y de Labores debido al proceso de validación de la información.

Fuente: Unidad de Política Migratoria, Registro e Identidad de Personas, SEGOB, con base en información registrada por las oficinas de trámites del INM en Chiapas, Tabasco y Quintana Roo.

2.9.3 Extranjeros documentados para trabajar con una Tarjeta de Visitante Trabajador Fronterizo (TVTF),¹ por entidad federativa, grandes grupos de edad y sexo, 2019

Entidad federativa/ grandes grupos de edad/ sexo	Enero		Febrero		Marzo		Abril		Mayo		Junio		Julio		Agosto		Septiembre		Octubre		Noviembre		Diciembre		Subtotal		Total														
	Subtotal		Subtotal		Subtotal		Subtotal		Subtotal		Subtotal		Subtotal		Subtotal		Subtotal		Subtotal		Subtotal		Subtotal		Subtotal																
	H	M	H	M	H	M	H	M	H	M	H	M	H	M	H	M	H	M	H	M	H	M	H	M	H	M															
Total trabajadores²	840	107	947	718	75	793	923	120	1 043	625	40	665	500	40	540	549	43	592	1 148	165	1 313	758	151	909	610	90	700	692	99	791	917	198	1 115	471	118	589	8 751	1 246	9 997		
De 16 a 19	101	7	108	102	7	109	126	11	137	55	1	56	79	3	82	86	6	92	121	12	133	71	14	85	62	6	68	88	12	100	93	7	100	32	5	37	1 016	91	1 107		
De 20 a 29	336	40	376	349	35	384	460	37	497	292	25	317	240	18	258	325	15	340	527	82	609	363	56	419	269	34	303	317	33	350	384	79	463	171	42	213	4 033	496	4 529		
De 30 a 39	188	29	217	144	21	165	188	29	217	147	8	155	101	15	116	90	15	105	230	42	272	168	43	211	145	24	169	129	25	154	171	63	234	107	35	142	1 808	349	2 157		
De 40 y más	215	31	246	123	12	135	149	43	192	131	6	137	80	4	84	48	7	55	270	29	299	156	38	194	134	26	160	158	29	187	269	49	318	161	36	197	1 894	310	2 204		
Chiapas	830	107	937	698	75	773	904	120	1 024	625	40	665	488	40	528	548	43	591	1 133	165	1 298	745	151	896	586	90	676	650	99	749	903	198	1 101	470	118	588	8 580	1 246	9 826		
De 16 a 19	100	7	107	102	7	109	126	11	137	55	1	56	79	3	82	86	6	92	121	12	133	71	14	85	60	6	66	85	12	97	92	7	99	32	5	37	1 009	91	1 100		
De 20 a 29	334	40	374	336	35	371	451	37	488	292	25	317	238	18	256	324	15	339	517	82	599	361	56	417	262	34	296	293	33	326	379	79	458	170	42	212	3 957	496	4 453		
De 30 a 39	184	29	213	139	21	160	181	29	210	147	8	155	94	15	109	90	15	105	226	42	288	162	43	205	138	24	162	118	25	143	167	63	230	107	35	142	1 753	349	2 102		
De 40 y más	212	31	243	121	12	133	146	43	189	131	6	137	77	4	81	48	7	55	269	29	298	151	38	189	126	26	152	154	29	183	265	49	314	161	36	197	1 861	310	2 171		
Tabasco	10	-	10	20	-	20	17	-	17	-	-	12	-	-	12	-	-	15	13	24	-	13	24	-	24	42	-	42	42	-	42	14	-	14	1	-	1	168	-	168	
De 16 a 19	1	-	1	-	-	-	-	-	-	-	-	-	-	-	-	-	-	-	-	-	-	-	-	-	-	-	-	-	-	-	-	-	-	-	-	-	-	7	-	7	
De 20 a 29	2	-	2	13	-	13	8	-	8	-	-	2	-	-	2	-	-	10	2	-	2	-	2	-	7	-	7	24	-	24	5	-	5	1	-	1	74	-	74		
De 30 a 39	4	-	4	5	-	5	6	-	6	-	-	7	-	-	7	-	-	4	6	-	6	-	6	-	7	-	7	11	-	11	4	-	4	-	4	-	4	54	-	54	
De 40 y más	3	-	3	2	-	2	3	-	3	-	-	3	-	-	3	-	-	1	5	-	5	-	5	-	8	-	8	4	-	4	4	-	4	-	4	-	4	33	-	33	
Quintana Roo	-	-	-	-	-	-	-	-	-	-	-	-	-	-	-	-	-	-	-	-	-	-	-	-	-	-	-	-	-	-	-	-	-	-	-	-	-	-	-	-	-
De 16 a 19	-	-	-	-	-	-	-	-	-	-	-	-	-	-	-	-	-	-	-	-	-	-	-	-	-	-	-	-	-	-	-	-	-	-	-	-	-	-	-	-	-
De 20 a 29	-	-	-	-	-	-	-	-	-	-	-	-	-	-	-	-	-	-	-	-	-	-	-	-	-	-	-	-	-	-	-	-	-	-	-	-	-	-	-	-	-
De 30 a 39	-	-	-	-	-	-	-	-	-	-	-	-	-	-	-	-	-	-	-	-	-	-	-	-	-	-	-	-	-	-	-	-	-	-	-	-	-	-	-	-	-
De 40 y más	-	-	-	-	-	-	-	-	-	-	-	-	-	-	-	-	-	-	-	-	-	-	-	-	-	-	-	-	-	-	-	-	-	-	-	-	-	-	-	-	-

H: Hombre, M: Mujer

(-) Significa cero.

¹ Incluye a los nacionales de Guatemala y Belice documentados con la Tarjeta de Visitante Trabajador Fronterizo, en los términos del artículo 52, Fracción IV de la Ley de Migración; de los artículos 134 y 136 de su Reglamento y los artículos 75, 76 y 77 del Lineamientos para trámites y procedimientos migratorios.

² Incluye sólo a los titulares de una TVTF. El titular de una Tarjeta de Visitante Trabajador Fronterizo es el único autorizado para trabajar en México según lo establece el Diario Oficial.

Las cifras pueden diferir de las publicadas en los informes de Gobierno y de Labores debido al proceso de validación de la información.

Fuente: Unidad de Política Migratoria, Registro e Identidad de Personas, SEGOB, con base en información registrada por las oficinas de trámites del INM en Chiapas, Tabasco y Quintana Roo.

2.10 Tarjetas de Visitantes por Razones Humanitarias (TVRH) emitidas, según entidad federativa, 2019

Entidad federativa	Enero	Febrero	Marzo	Abril	Mayo	Junio	Julio	Agosto	Septiembre	Octubre	Noviembre	Diciembre	Total
Total nacional	11 883	7 216	1 926	1 858	2 057	2 389	3 928	2 904	800	1 745	2 776	1 484	40 966
Aguascalientes	-	-	-	1	-	5	10	1	28	5	3	3	56
Baja California	175	117	70	15	64	37	33	45	56	37	90	39	778
Baja California Sur	-	-	-	-	-	-	1	-	-	1	1	-	3
Campeche	-	1	-	6	4	1	-	2	1	1	-	-	16
Chiapas	11 075	3 747	741	1 012	1 176	1 657	2 944	1 997	72	879	1 856	1 044	28 200
Chihuahua	13	1	10	20	14	9	-	18	2	21	6	13	127
Coahuila	16	798	30	18	19	16	9	11	24	22	32	8	1 003
Colima	-	-	1	4	5	-	7	2	-	1	-	4	24
Ciudad de México	46	3	101	174	60	113	162	101	112	118	167	79	1 236
Durango	-	4	-	-	1	-	-	-	1	1	-	-	7
México	61	90	84	64	50	25	36	22	9	14	23	3	481
Guanajuato	2	3	37	10	10	3	20	3	18	21	6	19	152
Guerrero	7	1	1	3	3	1	6	1	-	-	-	-	23
Hidalgo	18	1	9	6	7	6	4	11	12	7	10	-	91
Jalisco	46	36	79	60	22	16	68	59	33	46	81	28	574
Michoacán	-	8	3	2	-	-	5	11	3	6	4	-	42
Morelos	10	6	6	10	5	4	4	3	3	10	14	1	76
Nayarit	1	1	-	3	4	-	3	8	1	6	1	-	28
Nuevo León	11	15	36	56	23	35	15	47	26	9	15	8	296
Oaxaca	19	16	15	18	36	6	10	12	11	13	17	33	206
Puebla	48	20	27	21	23	6	36	25	70	21	34	42	373
Querétaro	6	16	38	5	12	42	40	10	15	3	15	-	202
Quintana Roo	20	61	35	12	36	20	42	67	28	61	56	20	458
San Luis Potosí	8	7	27	18	16	10	18	15	21	9	27	13	189
Sinaloa	2	2	7	7	14	-	1	8	-	9	10	-	60
Sonora	5	11	15	3	4	2	24	5	-	4	14	6	93
Tabasco	47	76	85	60	138	38	-	41	15	27	8	3	538
Tamaulipas	6	2	2	-	5	4	13	4	7	2	12	3	60
Tlaxcala	-	3	3	1	4	3	5	1	-	7	-	-	27
Veracruz	45	46	28	50	3	44	50	33	58	55	21	13	446
Yucatán	2	8	24	19	11	4	40	7	1	12	33	17	178
Zacatecas	5	-	-	-	-	-	-	6	2	-	2	1	16
Oficinas centrales	189	2 116	412	180	288	282	322	328	171	317	218	84	4 907

(-) Significa cero.

Nota: Incluye a extranjeros con una Tarjeta de Visitante por Razones Humanitarias, en términos del artículo 52, Fracción V de la Ley de Migración; artículo 137 de su Reglamento, así como de lo dispuesto en los *Lineamientos para trámites y procedimientos migratorios*.

Las cifras pueden diferir de las publicadas en los informes de Gobierno y de Labores debido al proceso de validación de la información.

Fuente: Unidad de Política Migratoria, Registro e Identidad de Personas, SEGOB, con base en información registrada en las oficinas de trámites del INM.



2.10.1 Tarjetas de Visitantes por Razones Humanitarias (TVRH) emitidas, según continente y país de nacionalidad, 2019

(Continúa)

Continente/ país de nacionalidad	Enero	Febrero	Marzo	Abril	Mayo	Junio	Julio	Agosto	Septiembre	Octubre	Noviembre	Diciembre	Total
Total	11 883	7 216	1 926	1 858	2 057	2 389	3 928	2 904	800	1 745	2 776	1 484	40 966
América	11 871	7 203	1 909	1 840	2 044	2 383	3 919	2 888	787	1 734	2 741	1 466	40 785
América del Norte	10	4	5	2	3	4	10	3	1	4	4	1	51
Canadá	-	-	-	-	-	-	1	1	-	-	1	-	3
Estados Unidos ¹	10	4	5	2	3	4	9	2	1	4	3	1	48
América Central	11 449	6 754	1 328	1 237	1 506	1 804	2 917	1 904	311	782	1 015	403	31 410
Belice	-	-	2	-	-	1	-	1	-	-	-	-	4
Costa Rica	-	-	2	-	-	-	-	1	-	-	1	-	4
El Salvador	1 622	1 145	296	261	389	442	672	415	54	170	228	91	5 785
Guatemala	1 444	688	160	132	129	133	256	169	31	69	84	38	3 333
Honduras	8 087	4 698	793	816	901	1 146	1 827	1 177	221	504	666	256	21 092
Nicaragua	295	223	75	27	87	82	162	141	5	38	36	18	1 189
Panamá	1	-	-	1	-	-	-	-	-	1	-	-	3
Islas del Caribe	31	29	13	38	64	134	371	441	77	438	1 022	720	3 378
Cuba	6	16	6	19	31	46	257	239	56	181	389	261	1 507
Dominicana, Rep.	-	-	-	1	1	-	-	3	-	-	-	-	6
Haití	25	13	7	17	32	88	114	199	19	257	629	458	1 858
Jamaica	-	-	-	-	-	-	-	-	2	-	4	-	6
Trinidad y Tobago	-	-	-	1	-	-	-	-	-	-	-	-	1
América del Sur	381	416	563	563	471	441	621	540	398	510	700	342	5 946
Argentina	-	1	1	1	2	-	1	-	6	-	1	1	14
Bolivia	-	-	2	2	-	-	2	1	-	-	9	1	17
Brasil	6	-	-	-	-	-	3	14	1	14	74	63	175
Chile	-	-	-	-	2	4	1	9	-	20	65	25	126
Colombia	16	19	23	28	33	25	29	23	17	31	42	20	306
Ecuador	3	-	2	3	1	-	-	12	1	1	13	1	37
Paraguay	-	-	-	-	-	-	-	-	1	-	-	-	1
Perú	1	-	-	-	-	2	-	5	-	1	-	-	9
Uruguay	-	-	-	2	-	-	-	-	1	1	-	1	5
Venezuela	355	396	535	527	433	410	585	476	371	442	496	230	5 256
Europa	3	1	4	5	6	2	1	1	1	4	8	2	38
Alemania	-	-	-	-	1	-	-	-	-	-	-	-	1
Checa, Rep.	-	-	-	-	1	-	-	-	-	1	-	-	2
España	1	-	4	2	1	-	1	-	-	-	-	-	9
Francia	-	1	-	-	-	1	-	-	-	1	1	-	4
Italia	2	-	-	-	-	-	-	-	-	-	1	-	3
Noruega	-	-	-	-	-	-	-	-	-	-	-	1	1
Portugal	-	-	-	1	-	-	-	1	-	1	1	-	4
Reino Unido	-	-	-	-	-	-	-	-	-	-	1	-	1
Rumania	-	-	-	-	1	-	-	-	-	-	-	-	1
Rusia	-	-	-	2	-	1	-	-	1	1	4	1	10
Ucrania	-	-	-	-	2	-	-	-	-	-	-	-	2
Asia	2	-	1	2	3	2	2	1	6	1	10	4	34
Afganistán	-	-	-	-	-	-	-	1	-	-	-	-	1
China	-	-	-	-	2	-	1	-	-	-	-	-	3
Corea, Rep. (Sur)	-	-	-	-	-	-	-	-	-	-	-	1	1
India	-	-	-	-	-	-	-	-	3	1	-	1	5
Irak	-	-	1	-	-	1	-	-	-	-	-	-	2
Irán	-	-	-	-	-	-	1	-	-	-	1	-	2
Israel	-	-	-	-	-	-	-	-	-	-	-	1	1
Japón	-	-	-	-	-	-	-	-	1	-	-	-	1
Kazajistán	-	-	-	-	1	-	-	-	-	-	-	-	1
Pakistán	-	-	-	1	-	-	-	-	-	-	4	-	5
Palestina	-	-	-	1	-	-	-	-	-	-	1	-	2
Siria	-	-	-	-	-	-	-	-	-	-	3	-	3
Taiwán	-	-	-	-	-	1	-	-	-	-	-	-	1
Yemen	2	-	-	-	-	-	-	-	2	-	1	1	6
África	7	12	11	11	4	2	6	14	5	5	17	11	105
Angola	-	1	-	1	-	-	-	3	-	-	6	5	16
Argelia	-	-	-	-	1	-	-	-	-	-	-	-	1
Benín	-	-	-	-	-	-	-	-	-	1	-	-	1
Burkina Faso	-	3	-	-	-	-	-	-	1	-	-	-	4
Camerún	-	1	1	3	-	-	-	2	1	3	6	2	19
Congo, Rep.	-	-	1	7	-	1	1	4	-	-	2	2	18
Congo, Rep. Dem.	-	-	5	-	1	-	2	3	-	-	-	-	11
Djibouti	-	-	-	-	-	1	-	-	-	-	-	-	1
Ghana	2	5	2	-	2	-	-	1	2	-	1	1	16
Guinea	-	-	-	-	-	-	1	-	-	-	1	1	3
Guinea Ecuatorial	-	1	-	-	-	-	-	-	1	-	-	-	2
Nigeria	2	1	2	-	-	-	1	1	-	-	-	-	7
Senegal	1	-	-	-	-	-	-	-	-	-	-	-	1
Somalia	1	-	-	-	-	-	1	-	-	-	-	-	2
Togo	1	-	-	-	-	-	-	-	-	1	1	-	3
Apátridas	-	-	1	-	-	-	-	-	1	1	-	1	4

(-) Significa cero.

¹ Incluye a los nacidos en Puerto Rico.

Nota: Incluye a extranjeros con una Tarjeta de Visitante por Humanitario, en términos del artículo 52, Fracción V de la Ley de Migración; artículo 137 de su Reglamento, así como de lo dispuesto en los *Lineamientos para trámites y procedimientos migratorios*.

Las cifras pueden diferir de las publicadas en los informes de Gobierno y de Labores debido al proceso de validación de la información.

Fuente: Unidad de Política Migratoria, Registro e Identidad de Personas, SEGOB, con base en información registrada en las oficinas de trámites del INM.

2.10.3 Tarjetas de Visitantes por Razones Humanitarias (TVRH) por ampliación emitidas, según continente, país de nacionalidad y entidad federativa, enero-diciembre de 2019

(Continúa)

Continente/ país de nacionalidad	Entidad Federativa																	Total														
	Aguascalientes	Baja California	Campeche	Chiapas	Chihuahua	Coahuila	Colima	Ciudad de México	Durango	México	Michoacán	Guanajuato	Guerrero	Hidalgo	Jalisco	Morelos	Nayarit		Nuevo León	Oaxaca	Puebla	Querétaro	Quintana Roo	Sinaloa	San Luis Potosí	Sonora	Tabasco	Tamaulipas	Tlaxcala	Veracruz	Yucatán	Oficinas centrales
Total	1	750	1	27	15	18	17	449	2	179	1	59	7	10	59	35	4	9	68	134	39	3	2	70	7	24	4	2	38	4	80	2 118
América	1	749	-	27	15	17	17	435	2	177	1	59	6	10	57	34	4	9	66	134	39	2	2	69	7	24	4	2	38	4	76	2 087
América del Norte	-	-	-	-	-	-	-	2	-	2	-	5	3	-	2	-	2	-	1	-	-	-	-	1	-	-	-	-	-	3	-	19
Estados Unidos ¹	-	-	-	-	-	-	-	2	-	2	-	5	3	-	2	-	2	-	1	-	-	-	-	1	-	-	-	-	3	-	19	
América Central	1	148	-	27	9	16	1	241	2	20	-	-	-	1	11	3	-	7	64	5	5	1	2	27	2	21	3	2	27	-	24	670
Belize	-	-	-	-	-	-	-	1	-	-	-	-	-	-	-	-	-	-	-	-	-	-	-	-	-	-	-	-	-	-	-	1
Costa Rica	2	-	-	-	-	-	-	-	-	-	-	-	-	-	-	-	-	-	-	-	-	-	-	-	-	-	-	-	-	-	-	2
El Salvador	40	-	10	1	4	-	28	-	2	-	-	-	1	4	-	-	-	1	28	1	3	-	-	5	-	-	-	5	-	9	142	
Guatemala	16	-	5	4	2	-	10	9	-	9	-	-	1	1	-	-	-	17	-	17	-	2	1	-	4	-	2	-	2	75	2	
Honduras	1	88	-	11	4	10	-	199	2	9	-	-	-	-	6	2	-	6	15	3	2	1	-	21	2	17	3	2	20	-	10	434
Nicaragua	2	-	1	-	-	1	3	-	-	-	-	-	-	-	-	1	-	-	4	1	-	-	-	-	-	-	-	-	-	3	-	16
Islas del Caribe	-	581	-	-	-	1	-	9	-	2	-	-	-	-	-	-	-	-	-	-	-	-	-	-	-	2	1	-	1	-	5	602
Cuba	-	-	-	-	-	-	-	2	-	2	-	-	-	-	-	-	-	-	-	-	-	-	-	-	-	2	1	-	-	2	-	9
Dominicana, Rep.	-	-	-	-	-	1	-	-	-	-	-	-	-	-	-	-	-	-	-	-	-	-	-	-	-	-	-	-	-	-	-	1
Haití	-	581	-	-	-	-	-	7	-	-	-	-	-	-	-	-	-	-	-	-	-	-	-	-	-	-	-	1	-	3	592	
América del Sur	-	20	-	-	6	-	16	183	-	155	1	54	3	9	44	31	2	2	1	129	34	1	-	41	5	1	-	10	1	47	796	
Bolivia	-	-	-	-	-	-	-	2	-	-	-	-	-	-	-	-	-	-	-	-	-	-	-	-	-	-	-	-	-	-	-	2
Colombia	3	-	-	-	-	-	-	12	-	10	-	1	-	2	2	-	-	-	1	7	-	-	-	-	-	-	-	5	-	15	58	
Venezuela	17	-	-	6	-	16	169	-	145	1	53	3	7	42	31	2	2	2	122	34	1	-	41	5	1	-	5	1	32	736		
Europa	-	1	1	-	-	-	-	6	-	2	-	-	1	-	2	1	-	-	2	-	-	-	1	-	-	-	-	3	-	20		
Alemania	-	-	-	-	-	-	-	-	-	2	-	-	-	-	-	-	-	-	-	-	-	-	-	-	-	-	-	-	-	-	3	
España	-	-	-	-	-	-	-	4	-	2	-	-	-	-	-	-	-	-	2	-	-	1	-	-	-	-	-	-	-	6		
Francia	-	-	-	-	-	-	-	-	-	-	-	1	-	-	-	1	-	-	-	-	-	-	-	-	-	-	-	-	4	-	2	
Grecia	-	-	-	-	-	-	-	-	-	-	-	-	-	-	1	-	-	-	-	-	-	-	-	-	-	-	-	-	-	-	1	
Italia	-	-	-	-	-	-	-	1	-	-	-	-	-	-	-	-	-	-	-	-	-	-	-	-	-	-	-	-	-	-	1	
Reino Unido	-	-	-	-	-	-	-	-	-	-	-	-	-	1	-	-	-	-	-	-	-	-	-	-	-	-	-	-	-	-	1	
Rusia	-	1	-	-	-	-	-	1	-	-	-	-	-	-	-	-	-	-	-	-	-	-	-	-	-	-	-	-	-	-	3	
Ucrania	-	-	-	-	-	-	-	-	-	-	-	-	-	-	-	-	-	-	-	-	-	-	-	-	-	-	-	-	-	-	1	
África	-	-	-	-	-	-	-	8	-	-	-	-	-	-	-	-	-	-	-	-	-	-	1	-	-	-	-	-	-	10		
Camerún	-	-	-	-	-	-	-	1	-	-	-	-	-	-	-	-	-	-	-	-	-	-	-	-	-	-	-	-	-	-	1	
Congo, Rep.	-	-	-	-	-	-	-	2	-	-	-	-	-	-	-	-	-	-	-	-	-	-	-	-	-	-	-	-	-	-	2	
Guinea Ecuatorial	-	-	-	-	-	-	-	2	-	-	-	-	-	-	-	-	-	-	-	-	-	-	1	-	-	-	-	-	-	-	3	
Mali	-	-	-	-	-	-	-	1	-	-	-	-	-	-	-	-	-	-	-	-	-	-	-	-	-	-	-	-	-	-	1	
Nigeria	-	-	-	-	-	-	-	1	-	-	-	-	-	-	-	-	-	-	-	-	-	-	-	-	-	-	-	-	-	-	-	1
Sierra Leona	-	-	-	-	-	-	-	1	-	-	-	-	-	-	-	-	-	-	-	-	-	-	-	-	-	-	-	-	-	-	-	1
Apátridas	-	-	-	-	-	-	-	-	-	-	-	-	-	-	-	-	-	-	-	-	-	-	-	-	-	-	-	-	-	-	-	1

(-) Significa cero.

¹ Incluye a los nacidos en Puerto Rico.

Nota: Incluye a extranjeros con una Tarjeta de Visitante por Razones Humanitarias por ampliación, en términos del artículo 52, Fracción V de la Ley de Migración; artículos 137 y 153 de su Reglamento, así como de lo dispuesto en los Lineamientos para trámites y procedimientos migratorios.

Las cifras pueden diferir de las publicadas en los informes de Gobierno y de Labores debido al proceso de validación de la información.

Fuente: Unidad de Política Migratoria, Registro e Identidad de Personas, SEGOB, con base en información registrada en las oficinas de trámites del INM.

III.
Extranjeros
presentados y
devueltos

3.1 Eventos de extranjeros presentados ante la autoridad migratoria, según entidad federativa, 2019

Entidad federativa	Enero	Febrero	Marzo	Abril	Mayo	Junio	Julio	Agosto	Septiembre	Octubre	Noviembre	Diciembre	Total
Total general	8 424	10 107	13 335	21 745	22 949	30 971	18 892	15 421	12 773	11 814	9 446	7 063	182 940
Aguascalientes	9	11	14	89	61	6	20	28	7	23	19	7	294
Baja California	182	120	173	311	170	305	315	243	197	162	210	172	2 560
Baja California Sur	4	1	1	1	-	1	3	2	5	4	2	6	30
Campeche	58	51	63	37	48	78	82	67	12	22	16	3	537
Chiapas	4 279	5 678	6 961	9 610	9 384	12 455	6 573	5 665	4 697	5 791	4 858	3 887	79 838
Chihuahua	92	31	240	105	338	1 931	979	248	120	33	45	65	4 227
Coahuila	223	619	365	500	786	1 497	1 613	718	458	447	342	104	7 672
Colima	-	3	3	1	5	2	1	3	1	2	1	-	22
Ciudad de México	212	158	199	338	605	325	158	258	304	226	97	66	2 946
Durango	5	2	5	2	-	256	70	47	53	23	22	10	495
México	4	24	45	10	338	47	186	261	217	203	153	148	1 636
Guanajuato	24	53	88	5	31	5	32	40	44	46	38	9	415
Guerrero	8	3	3	-	11	6	1	1	7	5	-	6	51
Hidalgo	25	115	52	44	15	138	12	114	113	59	37	59	783
Jalisco	8	27	30	36	26	82	46	53	27	47	18	29	429
Michoacán	8	19	20	44	80	22	15	1	2	4	1	-	216
Morelos	4	5	4	3	15	24	5	9	23	8	10	11	121
Nayarit	3	33	1	4	1	8	9	4	79	21	79	3	245
Nuevo León	164	185	455	321	733	1 101	1 259	1 049	616	514	271	159	6 827
Oaxaca	693	685	676	1 393	1 270	1 095	742	585	445	398	233	211	8 426
Puebla	328	34	190	291	540	381	69	131	379	204	100	157	2 804
Querétaro	8	51	43	34	46	268	78	45	32	29	63	3	700
Quintana Roo	110	16	113	15	46	125	117	62	76	80	72	52	884
San Luis Potosí	89	188	364	318	310	381	360	309	252	213	137	76	2 997
Sinaloa	82	76	44	32	169	124	50	47	52	39	80	15	810
Sonora	146	30	185	206	272	703	483	520	387	555	362	498	4 347
Tabasco	730	762	963	710	1 892	3 766	1 982	1 863	1 663	1 084	743	659	16 817
Tamaulipas	346	406	892	1 467	1 372	1 217	1 983	1 198	629	424	213	258	10 405
Tlaxcala	33	102	103	54	38	25	115	50	41	32	36	17	646
Veracruz	408	482	866	5 481	4 055	4 149	1 307	1 679	1 783	1 029	1 056	335	22 630
Yucatán	20	9	41	10	19	35	39	52	20	33	23	36	337
Zacatecas	119	128	133	273	273	413	188	69	32	54	109	2	1 793

(-) Significa cero.

Nota: La información se refiere a eventos de migrantes ingresados en las estaciones migratorias del INM bajo el procedimiento administrativo de presentación por no acreditar su situación migratoria, según lo previsto en los artículos 99, 112 y 113 de la Ley de Migración y del artículo 222 de su Reglamento.

Las cifras pueden diferir de las publicadas en los informes de Gobierno y de Labores debido al proceso de validación de la información.

Fuente: Unidad de Política Migratoria, Registro e Identidad de Personas, SEGOB, con base en información registrada en las estancias y estaciones migratorias del INM.



3.1.a Eventos de extranjeros presentados ante la autoridad migratoria, según entidad federativa y municipio, 2019

Table with columns: Entidad federativa/municipio, Enero, Febrero, Marzo, Abril, Mayo, Junio, Julio, Agosto, Septiembre, Octubre, Noviembre, Diciembre, Total. Rows include states like Aguascalientes, Baja California, Campeche, Chiapas, Coahuila, Colima, Durango, Guanajuato, Hidalgo, Jalisco, Michoacán, Morelia, Nayarit, Nuevo León, Querétaro, San Luis Potosí, Tlaxcala, Veracruz, Yucatán, Zacatecas.

(*) Significa cero. Ver notas a fin de cuadro.



3.1.a Eventos de extranjeros presentados ante la autoridad migratoria, según entidad federativa y municipio, 2019

Table with columns for 'Entidad federativa/municipio', 'Enero', 'Febrero', 'Marzo', 'Abril', 'Mayo', 'Junio', 'Julio', 'Agosto', 'Septiembre', 'Octubre', 'Noviembre', 'Diciembre', and 'Total'. It lists migration events across various Mexican states and municipalities for the year 2019.

*) Significativo. Nota: La información se refiere a eventos de migrantes ingresados en las estaciones migratorias de las dos modalidades administrativas de presentación por no acreditar su situación migratoria, según lo previsto en los artículos 99, 112 y 113 de la Ley de Migración y el artículo 20 de su Reglamento. La clasificación por municipio tiene como criterio principal el domicilio de la estación migratoria donde fue ingresado. Los datos corresponden al sistema de información de estadísticas migratorias de la información. Fuente: Unidad de Política Migratoria, Registro e Identidad de Personas, SEGOB, con base en información migratoria en las estaciones migratorias de las modalidades administrativas de presentación por no acreditar su situación migratoria.



3.1.1 Eventos de extranjeros presentados ante la autoridad migratoria, según continente y país de nacionalidad, 2019

Table with columns for Continente/país de nacionalidad, Enero, Febrero, Marzo, Abril, Mayo, Junio, Julio, Agosto, Septiembre, Octubre, Noviembre, Diciembre, Total. Rows include América del Norte, América Central, Islas del Caribe, América del Sur, Europa, Asia, África, and Apátridas.

(-) Significa cero.

* Incluye a los nacidos en Puerto Rico.

Nota: La información se refiere a eventos de migrantes ingresados en las estaciones migratorias del INM bajo el procedimiento administrativo de presentación por no acreditar su situación migratoria, según lo previsto en los artículos 99, 112 y 113 de la Ley de Migración y del artículo 222 de su Reglamento.

Las cifras pueden diferir de las publicadas en los informes de Gobierno y de Labores debido al proceso de validación de la información.

Fuente: Unidad de Política Migratoria, Registro e Identidad de Personas, SEGOB, con base en información registrada en las estancias y estaciones migratorias del INM.



3.1.2 Eventos de extranjeros presentados ante la autoridad migratoria, según continente, país de nacionalidad y entidad federativa, enero-diciembre de 2019

(Continúa)

Table with columns for 'Continente/país de nacionalidad', 'Entidad federativa', and 'Total'. Rows include 'América del Norte', 'América Central', 'Islas del Caribe', 'América del Sur', 'Asia', 'África', and 'Apátridas'.

(1) Significa cero. Incluye a los nacidos en Puerto Rico. Nota: La información se refiere a eventos de migrantes ingresados en las estaciones migratorias del INAI bajo el procedimiento administrativo de presentación por no acreditar su situación migratoria, según lo previsto en los artículos 99, 112 y 113 de la Ley de Migración y del artículo 222 de su Reglamento. Las cifras pueden diferir de las publicadas en los informes de Gobierno y de Labores debido al proceso de validación de la información. Fuente: Unidad de Política Migratoria, Registro e Identidad de Personas, SEGOB, con base en información registrada en las estaciones y estaciones migratorias del INM.

3.1.3 Eventos de extranjeros presentados ante la autoridad migratoria, según grupos de edad, condición de viaje y sexo, 2019

Grupo de edad/ condición de viaje	Enero		Febrero		Marzo		Abril		Mayo		Junio		Julio		Agosto		Septiembre		Octubre		Noviembre		Diciembre		Subtotal		Total												
	H	M	H	M	H	M	H	M	H	M	H	M	H	M	H	M	H	M	H	M	H	M	H	M	H	M													
	Subtotal		Subtotal		Subtotal		Subtotal		Subtotal		Subtotal		Subtotal		Subtotal		Subtotal		Subtotal		Subtotal		Subtotal		Subtotal														
Total general	6 164	2 260	8 424	7 233	2 874	10 107	9 289	4 046	13 335	14 405	7 340	21 745	14 769	8 180	22 949	20 124	10 847	30 971	12 470	6 422	18 892	10 743	4 678	15 421	9 051	3 722	12 773	5 069	6 745	11 814	7 049	2 397	9 446	5 169	1 894	7 063	121 535	61 405	182 940
Mayores de 18 años	4 796	1 422	6 218	5 500	1 765	7 265	7 009	2 523	9 532	10 235	4 378	14 613	10 644	4 996	15 640	13 910	6 334	20 244	9 204	3 921	13 125	8 145	2 849	10 994	7 128	2 367	9 495	3 535	5 608	9 143	5 850	1 611	7 461	4 328	1 375	5 703	90 284	39 149	129 433
Total de menores	1 368	838	2 206	1 733	1 109	2 842	2 280	1 523	3 803	4 170	2 962	7 132	4 125	3 184	7 309	6 214	4 513	10 727	3 266	2 501	5 767	2 598	1 829	4 427	1 923	1 355	3 278	1 534	1 137	2 671	1 199	766	1 985	841	519	1 360	31 251	22 256	53 507
De 12 hasta 17 años	756	280	1 036	868	368	1 236	1 115	507	1 622	1 824	898	2 722	1 836	986	2 822	2 685	1 391	4 076	1 371	797	2 168	1 240	602	1 842	944	479	1 423	786	394	1 160	718	316	1 034	478	203	681	14 601	7 221	21 822
De 0 hasta 11 años	612	558	1 170	865	741	1 606	1 165	1 016	2 181	2 346	2 064	4 410	2 289	2 198	4 487	3 529	3 122	6 651	1 885	1 704	3 599	1 358	1 227	2 585	979	876	1 855	788	743	1 511	481	470	951	363	316	679	16 650	15 035	31 685
Acompañados	576	519	1 095	806	700	1 506	1 107	976	2 083	1 696	1 537	3 233	1 898	1 796	3 694	2 919	2 565	5 484	1 861	1 675	3 536	1 328	1 198	2 526	917	817	1 734	725	705	1 431	467	449	916	339	303	642	14 639	13 241	27 880
No acompañados	36	39	75	59	41	100	58	40	98	650	527	1 177	391	402	793	610	557	1 167	34	29	63	30	29	59	62	59	121	43	37	80	14	21	35	24	13	37	2 011	1 794	3 805

H: Hombre, M: Mujer
(-) Significa cero.
Nota: La información se refiere a eventos de migrantes ingresados en las estaciones migratorias AME bajo el procedimiento administrativo de presentación por no acreditar su situación migratoria, según lo previsto en los artículos 99, 112 y 113 de la Ley de Migración y del artículo 222 de su Reglamento. Las cifras pueden diferir de las publicadas en los informes de Gobierno y de Labores, debido al proceso de validación de la información.
Fuente: Unidad de Política Migratoria, Registro e Identidad de Personas, SECOB, con base en información registrada en las estaciones y estaciones migratorias del INM.



3.1.4 Eventos de menores presentados ante la autoridad migratoria, según continente, país de nacionalidad, grupos de edad, condición de viaje y entidad federativa, enero-diciembre de 2019

Table with columns for Continente/país de nacionalidad, Grupos de edad, Condición de viaje, Entidad federativa (listing states like Baja California, Chihuahua, etc.), and Total. Rows include categories like América del Norte, América Central, América del Sur, etc., with sub-rows for 'De 12 hasta 17 años' and 'No acompañados'.

(1) Datos en miles de personas. Ver notas al final del cuadro.



3.1.5 Eventos de menores presentados ante la autoridad migratoria, según continente, país de nacionalidad, grupos de edad, condición de viaje y sexo, 2019

Table with columns for Continente, País de nacionalidad, Grupos de edad, Condición de viaje, Sexo, and Total. Rows list countries like Argentina, Bolivia, Brasil, Chile, Colombia, Ecuador, El Salvador, España, Guatemala, Honduras, Nicaragua, Panamá, Perú, República Dominicana, Uruguay, Venezuela, and others, with detailed monthly data for 2019.

(1) Fuente: censo de fines de causa.



3.1.5 Eventos de menores presentados ante la autoridad migratoria, según continente, país de nacionalidad, grupos de edad, condición de viaje y sexo, 2019

Table with columns for Continente, nacionalidad, grupo de edad y condición de viaje, and months from Enero to Diciembre, plus a Total column. Rows list various nationalities like Alemania, Argentina, Bangladesh, etc., and age groups like De 12 hasta 17 años.

En formato M. Migr. (1) Significa cero.

Nota: La información se refiere a eventos de migración registrados en las estaciones migratorias del área de procesamiento administrativo de prearrivos por no acreditar su situación migratoria, según lo previsto en los artículos 90, 112 y 113 de la Ley de Migración y el artículo 202 de su Reglamento.

Fuente: Unidad de Política Migratoria, Registro e Identidad de Personas, SEDGOM, con base en información registrada en los sistemas y sistemas migratorios del IMM.

3.2 Eventos de extranjeros devueltos por la autoridad migratoria mexicana, según entidad federativa, 2019

Entidad federativa	Enero	Febrero	Marzo	Abril	Mayo	Junio	Julio	Agosto	Septiembre	Octubre	Noviembre	Diciembre	Total
Total general	6 144	8 228	9 629	17 144	17 664	24 125	17 130	13 113	11 837	10 203	7 825	6 770	149 812
Aguascalientes	9	7	7	75	82	17	10	32	12	22	17	14	304
Baja California	131	90	145	175	154	155	200	225	129	106	161	191	1 862
Baja California Sur	3	2	1	1	-	1	3	2	5	4	2	6	30
Campeche	37	49	65	31	23	35	124	40	36	18	14	3	475
Chiapas	3 173	4 489	4 799	6 826	5 913	8 917	5 044	4 263	3 466	4 150	3 813	3 326	58 179
Chihuahua	38	59	66	136	111	111	463	103	109	50	27	86	1 359
Coahuila	190	445	358	431	452	1 216	1 136	618	453	366	280	159	6 104
Colima	-	-	5	-	5	1	-	2	-	1	-	-	14
Ciudad de México	225	216	285	451	590	359	519	475	500	359	286	319	4 584
Durango	-	3	1	4	2	251	63	29	51	38	16	18	476
México	1	1	-	1	-	2	-	2	1	37	1	5	51
Guanajuato	2	57	76	22	10	5	12	52	38	43	39	19	375
Guerrero	1	10	-	-	9	7	1	1	3	8	-	-	40
Hidalgo	5	65	34	83	86	90	40	78	138	76	31	55	781
Jalisco	7	14	27	24	37	66	20	35	25	52	20	24	351
Michoacán	4	21	2	1	32	1	1	3	4	4	1	-	74
Morelos	4	3	3	6	-	13	9	6	15	15	12	10	96
Nayarit	2	32	1	-	-	3	4	4	47	50	2	4	149
Nuevo León	24	93	181	167	441	707	731	1 010	930	448	343	147	5 222
Oaxaca	414	467	530	845	759	763	633	412	349	285	193	196	5 846
Puebla	41	31	102	86	388	209	266	67	306	212	65	110	1 883
Querétaro	-	-	-	-	4	1	7	3	2	11	-	1	29
Quintana Roo	36	10	41	37	57	41	131	41	62	69	40	43	608
San Luis Potosí	50	152	318	262	373	296	412	363	164	260	140	73	2 863
Sinaloa	50	106	5	52	136	116	81	52	43	60	65	30	796
Sonora	116	35	80	285	250	518	412	416	409	474	226	458	3 679
Tabasco	611	677	917	433	1 626	2 797	1 767	1 504	1 627	1 045	755	559	14 318
Tamaulipas	188	270	347	696	370	307	421	812	536	479	256	253	4 935
Tlaxcala	15	60	118	104	101	53	86	62	42	44	68	38	791
Veracruz	651	690	976	5 569	5 451	6 631	4 309	2 251	2 249	1 345	873	531	31 526
Yucatán	13	4	24	14	12	12	50	58	16	24	15	43	285
Zacatecas	103	70	115	327	190	424	175	92	70	48	64	49	1 727

(-) Significa cero n.a. No aplica.

La información incluye a extranjeros deportados y de retorno asistido, así como menores de retorno asistido.

Eventos de deportación: Se refiere a devoluciones de migrantes a su país de origen que no observaron las disposiciones contenidas en la Ley de Migración y su Reglamento, según lo previsto los artículos 111, 115 y 122 de dicha Ley y de los artículos 242 y 243 de su Reglamento, previo proceso administrativo de presentación, según lo establecido en el artículo 99 de la misma Ley.

Eventos de retorno asistido: Se refiere a eventos de migrantes de 18 años y más, que solicitaron el beneficio de retorno asistido para ser devueltos a su país de origen, según lo previsto los artículos 111, 115, 118 y 119 de la Ley de Migración y del artículo 193 de su Reglamento, previo proceso administrativo de presentación según lo establecido en el artículo 99 de la misma Ley.

Eventos de retorno asistido de menores: Se refiere a devoluciones de menores de 18 años devueltos a su país de origen, según lo previsto en los artículos 111, 112, 115 y 120 de la Ley de Migración y del artículo 193 de su Reglamento.

Las cifras pueden diferir de las publicadas en los informes de Gobierno y de Labores debido al proceso de validación de la información.

Fuente: Unidad de Política Migratoria, Registro e Identidad de Personas, SEGOB, con base en información registrada en las estancias y estaciones migratorias del INM.



3.2.1 Eventos de extranjeros devueltos por la autoridad migratoria mexicana, según continente y país de nacionalidad, 2019

Continente/ país de nacionalidad	Enero	Febrero	Marzo	Abril	Mayo	Junio	Julio	Agosto	Septiembre	Octubre	Noviembre	Diciembre	Total
Total general	6 144	8 228	9 629	17 144	17 664	24 125	17 130	13 113	11 837	10 203	7 825	6 770	149 812
América	6 137	8 224	9 623	17 136	17 660	24 118	17 120	13 108	11 828	10 161	7 822	6 743	149 680
América del Norte	48	64	95	127	85	70	89	109	88	97	120	128	1 120
Canadá	-	-	3	3	1	-	-	1	1	4	-	-	13
Estados Unidos ¹	48	64	92	124	84	70	89	108	87	93	120	128	1 107
América Central	6 053	8 106	9 271	16 614	16 967	23 514	16 678	12 836	11 591	9 856	7 562	6 460	145 508
Belice	1	3	2	12	15	7	5	9	5	5	2	2	68
Costa Rica	-	-	-	2	2	-	1	1	-	6	1	-	13
El Salvador	543	846	946	1 841	2 144	3 303	2 560	1 709	3 124	1 606	753	664	20 039
Guatemala	2 367	2 628	2 775	5 250	5 201	7 822	5 177	4 279	3 667	4 194	3 904	3 530	50 794
Honduras	3 071	4 522	5 411	9 211	9 294	11 988	8 621	6 600	4 600	3 828	2 821	2 158	72 125
Nicaragua	70	106	137	298	310	393	312	237	195	217	81	106	2 462
Panamá	1	1	-	-	1	1	2	1	-	-	-	-	7
Islas del Caribe	8	2	170	312	539	479	254	75	73	81	47	59	2 099
Cuba	8	2	159	240	536	427	149	69	65	62	44	47	1 808
Dominicana, Rep.	-	-	-	2	2	6	2	4	1	2	-	-	8
Haití	-	-	11	69	1	46	103	2	7	17	3	4	263
Jamaica	-	-	-	1	-	-	-	-	-	-	-	-	1
América del Sur	28	52	87	83	69	55	99	88	76	127	93	96	953
Argentina	-	1	1	3	6	5	4	3	1	6	3	5	38
Bolivia	-	-	-	-	-	-	-	-	-	1	2	1	4
Brasil	-	1	-	2	1	-	11	5	1	5	8	2	36
Chile	-	-	1	2	-	1	7	-	1	3	-	-	15
Colombia	23	31	65	45	31	40	51	63	39	72	37	56	553
Ecuador	-	14	12	21	20	3	16	8	20	21	25	15	175
Paraguay	-	-	-	-	-	-	-	-	-	2	-	-	2
Perú	1	1	2	5	-	1	4	-	2	9	6	6	37
Uruguay	-	-	-	-	-	-	1	2	2	-	1	-	6
Venezuela	4	4	6	5	11	5	5	7	10	8	11	11	87
Europa	7	3	3	2	3	5	8	5	3	16	1	4	60
Alemania	-	1	-	-	-	-	-	-	-	-	-	-	1
Austria	-	-	-	-	-	1	-	-	-	-	-	-	1
España	-	-	3	1	2	-	-	1	1	2	1	2	13
Finlandia	-	-	-	-	-	2	-	-	-	-	-	-	2
Grecia	-	-	-	-	-	-	-	-	-	-	-	1	1
Hungria	-	-	-	-	-	-	-	-	-	-	-	1	1
Irlanda	-	-	-	-	-	-	-	-	-	1	-	-	1
Italia	-	1	-	-	-	1	4	-	-	2	-	-	8
Países Bajos (Holanda)	-	-	-	-	-	-	2	-	-	-	-	-	2
Polonia	-	-	-	-	-	-	-	-	2	-	-	-	2
Portugal	1	-	-	-	-	-	-	-	-	-	-	-	1
Reino Unido	1	1	-	1	-	-	-	1	-	2	-	-	6
Rumanía	5	-	-	-	1	-	-	-	-	7	-	-	13
Rusia	-	-	-	-	-	1	-	1	-	2	-	-	4
Serbia	-	-	-	-	-	-	2	2	-	-	-	-	4
Asia	-	1	1	6	1	2	2	-	5	22	1	21	62
China	-	-	-	3	-	1	1	-	1	-	-	3	9
Chipre	-	-	-	-	-	-	1	-	-	-	-	-	1
Corea, Rep. (Sur)	-	-	1	-	-	1	-	-	-	-	1	-	3
Filipinas	-	-	-	-	-	-	-	-	-	19	-	-	19
Georgia	-	-	-	1	-	-	-	-	-	-	-	-	1
Israel	-	-	-	-	-	-	-	-	1	-	-	-	1
Japón	-	-	-	-	-	-	-	-	-	-	-	2	2
Líbano	-	1	-	-	-	-	-	-	-	-	-	-	1
Nepal	-	-	-	1	-	-	-	-	1	1	-	-	3
Pakistán	-	-	-	1	-	-	-	-	-	1	-	1	3
Palestina	-	-	-	-	-	-	-	-	1	-	-	-	1
Turquía	-	-	-	-	1	-	-	-	1	-	-	-	2
Vietnam	-	-	-	-	-	-	-	-	-	1	-	15	16
África	-	-	2	-	-	-	-	-	1	4	1	2	10
Costa de Marfil	-	-	1	-	-	-	-	-	-	1	-	1	3
Egipto	-	-	-	-	-	-	-	-	1	-	-	-	1
Lesoto	-	-	1	-	-	-	-	-	-	-	-	-	1
Marruecos	-	-	-	-	-	-	-	-	-	-	-	1	1
Nigeria	-	-	-	-	-	-	-	-	-	3	-	-	3
Togo	-	-	-	-	-	-	-	-	-	-	1	-	1

(-) Significa cero.

La información incluye a extranjeros

¹ Incluye a los nacidos en Puerto Rico.

Eventos de deportación: Se refiere a devoluciones de migrantes a su país de origen que no observaron las disposiciones contenidas en la Ley de Migración y su Reglamento, según lo previsto los artículos 111, 115 y 122 de dicha Ley y de los artículos 242 y 243 de su Reglamento, previo proceso administrativo de presentación, según lo establecido en el artículo 99 de la misma Ley.

Eventos de retorno asistido: Se refiere a eventos de migrantes de 18 años y más, que solicitaron el beneficio de retorno asistido para ser devueltos a su país de origen, según lo previsto los artículos 111, 115, 118 y 119 de la Ley de Migración y del artículo 193 de su Reglamento, previo proceso administrativo de presentación según lo establecido en el artículo 99 de la misma Ley.

Eventos de retorno asistido de menores: Se refiere a devoluciones de menores de 18 años devueltos a su país de origen, según lo previsto en los artículos 111, 112, 115 y 120 de la Ley de Migración y del artículo 193 de su Reglamento.

Las cifras pueden diferir de las publicadas en los informes de Gobierno y de Labores debido al proceso de validación de la información.

Fuente: Unidad de Política Migratoria, Registro e Identidad de Personas, SEGOB, con base en información registrada en las estancias y estaciones migratorias del INM.

3.2.2 Eventos de extranjeros devueltos por la autoridad migratoria mexicana, según grupos de edad, sexo y condición de viaje, 2019

Grupo de edad/ condición de viaje	Enero		Febrero		Marzo		Abril		Mayo		Junio		Julio		Agosto		Septiembre		Octubre		Noviembre		Diciembre		Subtotal		Total												
	H	M	H	M	H	M	H	M	H	M	H	M	H	M	H	M	H	M	H	M	H	M	H	M	H	M													
	Subtotal		Subtotal		Subtotal		Subtotal		Subtotal		Subtotal		Subtotal		Subtotal		Subtotal		Subtotal		Subtotal		Subtotal		Subtotal														
Total general	4 556	1 588	6 144	6 041	2 187	8 228	6 911	2 718	9 629	11 437	5 707	17 144	11 573	6 091	17 664	15 550	8 575	24 125	11 116	6 014	17 130	8 970	4 143	13 113	8 092	3 745	11 837	4 993	5 210	10 203	5 727	2 098	7 825	5 061	1 709	6 770	100 027	49 785	149 812
Mayores de 18 años	3 461	979	4 440	4 585	5 288	1 678	6 966	7 819	3 242	11 061	8 067	3 519	11 586	10 443	4 897	15 340	7 750	3 530	11 280	6 379	2 378	8 757	6 126	2 327	8 453	3 495	4 172	7 667	4 640	1 436	6 076	4 269	1 245	5 514	72 322	30 713	103 035		
Total de menores	1 095	609	1 704	1 456	877	2 333	1 623	1 040	2 663	3 618	2 465	6 083	3 506	2 572	6 078	5 107	3 678	8 785	3 366	2 484	5 850	2 591	1 765	4 356	1 966	1 418	3 384	1 488	1 038	2 536	1 087	662	1 749	792	464	1 256	27 705	19 072	46 777
De 12 hasta 17 años	654	223	877	790	309	1 099	802	352	1 154	1 671	804	2 475	1 688	829	2 497	2 233	1 100	3 333	1 493	821	2 314	1 268	646	1 914	989	495	1 494	818	417	1 235	690	268	958	480	109	679	13 566	6 463	20 029
De 0 hasta 11 años	441	386	827	666	568	1 234	821	688	1 509	1 947	1 661	3 608	1 838	1 743	3 381	2 874	2 578	5 452	1 873	1 663	3 536	1 323	1 119	2 442	967	923	1 890	680	621	1 301	397	394	791	312	265	577	14 139	12 609	26 748
Acompañados	404	348	752	647	556	1 203	787	671	1 458	1 409	1 243	2 652	1 567	1 479	3 046	2 422	2 161	4 863	1 736	1 537	3 273	1 275	1 084	2 359	912	865	1 777	631	583	1 214	383	373	756	283	255	548	12 466	11 155	23 621
No acompañados	37	38	75	19	12	31	34	17	51	538	418	956	271	264	535	452	417	869	137	126	263	48	35	83	55	58	113	49	38	87	14	21	35	19	10	29	1 673	1 454	3 127

H: Hombre; M: Mujer

(-) Significa cero.

La información incluye a extranjeros deportados y de retorno asistido, así como menores de retorno asistido.

Eventos de deportación: Se refiere a devoluciones de migrantes a su país de origen que no observaron las disposiciones contenidas en la Ley de Migración y su Reglamento, según lo previsto los artículos 111, 115 y 122 de dicha Ley y de los artículos 242 y 243 de su Reglamento, previo proceso administrativo de presentación, según lo establecido en el artículo 99 de la misma Ley.

Eventos de retorno asistido: Se refiere a devoluciones de migrantes de 18 años y más, que solicitaron el beneficio de retorno asistido para ser devueltos a su país de origen, según lo previsto los artículos 111, 115, 118 y 119 de la Ley de Migración y del artículo 183 de su Reglamento, previo proceso administrativo de presentación según lo establecido en el artículo 99 de la misma Ley.

Eventos de retorno asistido de menores: Se refiere a devoluciones de menores de 18 años devueltos a su país de origen, según lo previsto en los artículos 111, 112, 115 y 120 de la Ley de Migración y del artículo 193 de su Reglamento.

Las cifras pueden diferir de las publicadas en los informes de Gobierno y de Labores debido al proceso de validación de la información.

Fuente: Unidad de Política Migratoria, Registro e Identidad de Personas, SEGOB, con base en información registrada en las estancias y estaciones migratorias del INM.

3.2.3 Eventos de extranjeros devueltos por la autoridad migratoria mexicana, según entidad federativa y tipo de resolución, 2019

Entidad federativa	Enero		Febrero		Marzo		Abril		Mayo		Junio		Julio		Agosto		Septiembre		Octubre		Noviembre		Diciembre		Subtotal		Total								
	Eventos de deportación ¹	Retorno asistido ²	Eventos de deportación ¹	Retorno asistido ²	Eventos de deportación ¹	Retorno asistido ²	Eventos de deportación ¹	Retorno asistido ²	Eventos de deportación ¹	Retorno asistido ²	Eventos de deportación ¹	Retorno asistido ²	Eventos de deportación ¹	Retorno asistido ²	Eventos de deportación ¹	Retorno asistido ²	Eventos de deportación ¹	Retorno asistido ²	Eventos de deportación ¹	Retorno asistido ²	Eventos de deportación ¹	Retorno asistido ²	Eventos de deportación ¹	Retorno asistido ²	Eventos de deportación ¹	Retorno asistido ²									
Total general	88	4 352	1 104	144	5 751	2 333	317	6 649	2 663	400	10 661	6 083	381	11 205	6 078	183	8 574	4 356	137	8 316	3 384	274	7 393	2 536	208	5 868	1 749	212	5 302	1 256	2 854	100 181	46 777	149 912	
Aguascalientes	2	4	3	6	1	2	3	17	47	35	14	3	2	22	10	2	8	2	10	2	8	2	13	7	1	10	6	6	11	3	9	206	89	304	
Baja California	32	96	3	31	50	1	49	63	92	26	114	13	40	146	14	44	161	20	26	81	20	90	53	13	90	52	19	107	71	15	619	1 067	1 786	2 846	
Baja California Sur	2	33	4	1	40	9	1	52	12	22	9	17	14	90	34	2	32	8	2	24	12	9	14	4	5	9	5	1	2	1	5	365	115	475	
Campeche	6	2 325	842	5	3 199	1 285	67	3 446	1 286	4 047	1 716	30	5 911	2 976	11	3 607	1 426	4 341	1 118	9	2 676	781	6	3 286	858	4	3 001	808	6	2 690	630	5 10	41 611	16 038	58 179
Chiapas	1	17	20	34	25	1	19	46	2	81	53	1	44	66	1	201	259	4	30	69	2	67	2	30	18	1	22	4	1	60	25	19	650	690	1 359
Chihuahua	1	166	24	34	339	72	2	255	101	323	108	8	340	104	1	762	374	388	230	1	305	147	287	79	246	34	151	8	46	4 384	1 674	6 104	14		
Colima	14	125	86	23	149	44	52	183	50	43	274	134	28	351	211	42	290	187	49	35	338	127	56	228	75	26	190	70	47	232	40	448	2 828	1 308	4 584
Ciudad de México	-	-	-	-	-	-	-	-	-	-	-	-	-	-	-	-	-	-	-	-	-	-	-	-	-	-	-	-	-	-	-	-	-	-	-
Durango	-	-	-	-	-	-	-	-	-	-	-	-	-	-	-	-	-	-	-	-	-	-	-	-	-	-	-	-	-	-	-	-	-	-	-
México	-	-	-	-	-	-	-	-	-	-	-	-	-	-	-	-	-	-	-	-	-	-	-	-	-	-	-	-	-	-	-	-	-	-	-
Nuevo León	-	-	-	-	-	-	-	-	-	-	-	-	-	-	-	-	-	-	-	-	-	-	-	-	-	-	-	-	-	-	-	-	-	-	-
Queretaro	-	-	-	-	-	-	-	-	-	-	-	-	-	-	-	-	-	-	-	-	-	-	-	-	-	-	-	-	-	-	-	-	-	-	-
San Luis Potosí	-	-	-	-	-	-	-	-	-	-	-	-	-	-	-	-	-	-	-	-	-	-	-	-	-	-	-	-	-	-	-	-	-	-	-
Sinaloa	-	-	-	-	-	-	-	-	-	-	-	-	-	-	-	-	-	-	-	-	-	-	-	-	-	-	-	-	-	-	-	-	-	-	-
Sonora	-	-	-	-	-	-	-	-	-	-	-	-	-	-	-	-	-	-	-	-	-	-	-	-	-	-	-	-	-	-	-	-	-	-	-
Tlaxcala	-	-	-	-	-	-	-	-	-	-	-	-	-	-	-	-	-	-	-	-	-	-	-	-	-	-	-	-	-	-	-	-	-	-	-
Tlaxcalapa	-	-	-	-	-	-	-	-	-	-	-	-	-	-	-	-	-	-	-	-	-	-	-	-	-	-	-	-	-	-	-	-	-	-	-
Tlaxcala	-	-	-	-	-	-	-	-	-	-	-	-	-	-	-	-	-	-	-	-	-	-	-	-	-	-	-	-	-	-	-	-	-	-	-
Veracruz	-	-	-	-	-	-	-	-	-	-	-	-	-	-	-	-	-	-	-	-	-	-	-	-	-	-	-	-	-	-	-	-	-	-	-
Yucatán	-	-	-	-	-	-	-	-	-	-	-	-	-	-	-	-	-	-	-	-	-	-	-	-	-	-	-	-	-	-	-	-	-	-	-
Zacatecas	-	-	-	-	-	-	-	-	-	-	-	-	-	-	-	-	-	-	-	-	-	-	-	-	-	-	-	-	-	-	-	-	-	-	-

(1) Significa cero n.a. No aplica.

La información incluye a extranjeros deportados y de retorno asistido, así como menores de retorno asistido.

¹ Eventos de deportación: Se refiere a devoluciones de migrantes a su país de origen que no observaron las disposiciones contenidas en la Ley de Migración y su Reglamento, según lo previsto los artículos 111, 115, 116 y 122 de dicha Ley y de los artículos 242 y 243 de su Reglamento, previo proceso administrativo de presentación, según lo establecido en el artículo 99 de la Ley.

² Eventos de retorno asistido: Se refiere a eventos de migrantes de 18 años y más, que solicitaron el beneficio de retorno asistido para ser devueltos a su país de origen, según lo previsto los artículos 111, 115, 118 y 119 de la Ley de Migración y del artículo 193 de su Reglamento, previo proceso administrativo de presentación según lo establecido en el artículo 99 de la misma Ley.

³ Eventos de retorno asistido de menores: Se refiere a devoluciones de menores de 18 años devueltos a su país de origen, según lo previsto en los artículos 111, 112, 115 y 120 de la Ley de Migración y del artículo 193 de su Reglamento.

Las cifras pueden diferir de las publicadas en los informes de Gobierno y de Labores debido al proceso de validación de la información.

Fuente: Unidad de Política Migratoria, Registro e Identidad de Personas, SEGOB, con base en información registrada en las estaciones migratorias del INM.

3.2.6 Eventos de retorno asistido de centroamericanos, según entidad federativa y sexo, 2019

Entidad federativa	Enero		Febrero		Marzo		Abril		Mayo		Junio		Julio		Agosto		Septiembre		Octubre		Noviembre		Diciembre		Subtotal		Total																			
	H	M	H	M	H	M	H	M	H	M	H	M	H	M	H	M	H	M	H	M	H	M	H	M	H	M																				
Total general	3 372	959	4 331	4 425	1 286	5 711	5 009	1 587	6 596	7 422	3 126	10 548	7 497	3 369	10 866	9 974	4 729	14 703	7 440	3 406	10 846	6 152	2 317	8 469	5 938	2 257	8 195	3 172	4 062	7 234	4 393	1 370	5 763	4 025	1 167	5 192	68 819	29 635	98 454							
Aguascalientes	3	1	4	1	5	50	8	58	26	18	44	11	3	14	7	1	8	11	10	21	6	2	8	4	13	8	2	10	8	3	11	146	56	202	874	99	973									
Baja California	84	8	92	39	5	63	14	77	52	5	84	90	11	101	120	12	132	140	13	153	54	13	67	4	46	46	5	51	65	4	69	874	99	973	1	1	2	258	92	350						
Baja California Sur	-	-	-	-	-	-	-	-	-	-	-	-	-	-	-	-	-	-	-	-	-	-	-	-	-	-	-	-	-	-	-	-	-	-	-	-	-	-	-							
Campeche	23	9	32	30	10	40	12	52	13	9	20	10	7	17	65	25	90	31	31	17	7	24	10	2	13	2	7	9	-	-	-	-	-	-	-	-	-	-	-	-						
Chiapas	1 806	518	2 324	2 443	743	3 186	2 520	901	3 421	2 922	1 346	3 844	3 973	1 782	5 755	2 474	3 449	2 432	3 107	1 989	662	2 651	1 733	3 063	3 236	3 236	832	2 987	1 964	705	2 669	27 624	13 273	40 897	27 624	13 273	40 897	27 624	13 273	40 897						
Chihuahua	17	17	21	13	34	12	5	17	50	27	77	19	21	40	30	15	196	18	12	30	55	12	67	19	10	29	19	3	22	48	12	60	416	218	634	27 624	13 273	40 897	27 624	13 273	40 897					
Coahuila	147	17	164	291	45	336	194	60	254	266	55	339	597	221	818	553	760	283	103	386	214	81	295	232	50	282	215	22	237	135	16	151	3 425	918	4 343	3 425	918	4 343	3 425	918						
Colima	-	-	-	-	-	-	-	-	-	-	-	-	-	-	-	-	-	-	-	-	-	-	-	-	-	-	-	-	-	-	-	-	-	-	-	-	-	-	-	-	-					
Ciudad de México	89	36	125	106	40	146	156	25	181	194	79	273	243	107	350	154	48	202	216	74	290	180	85	265	238	96	334	167	56	223	135	48	183	203	28	231	2 081	722	2 803							
Durango	-	-	-	-	-	-	-	-	-	-	-	-	-	-	-	-	-	-	-	-	-	-	-	-	-	-	-	-	-	-	-	-	-	-	-	-	-	-	-	-	-	-				
México	-	-	-	-	-	-	-	-	-	-	-	-	-	-	-	-	-	-	-	-	-	-	-	-	-	-	-	-	-	-	-	-	-	-	-	-	-	-	-	-	-	-				
Guajuato	2	-	2	49	1	50	68	2	70	18	1	19	8	-	-	-	-	-	-	-	-	-	-	-	-	-	-	-	-	-	-	-	-	-	-	-	-	-	-	-	-	-	-			
Guerrero	1	1	2	7	1	8	-	-	-	-	-	-	-	-	-	-	-	-	-	-	-	-	-	-	-	-	-	-	-	-	-	-	-	-	-	-	-	-	-	-	-	-	-	-		
Hidalgo	1	1	2	1	13	72	2	74	26	19	45	52	13	65	20	7	27	43	10	53	108	11	119	43	9	52	12	8	20	37	12	49	448	107	555	448	107	555	448	107	555	448	107	555		
Jalisco	1	1	3	3	3	7	-	7	9	1	10	4	1	5	12	6	18	5	1	6	9	1	10	8	3	11	20	4	24	3	3	1	1	1	1	1	1	1	1	1	1	1	1	1	1	1
Michoacán	3	1	4	7	1	8	-	-	-	-	-	-	-	-	-	-	-	-	-	-	-	-	-	-	-	-	-	-	-	-	-	-	-	-	-	-	-	-	-	-	-	-	-	-	-	-
Morelos	-	-	-	-	-	-	-	-	-	-	-	-	-	-	-	-	-	-	-	-	-	-	-	-	-	-	-	-	-	-	-	-	-	-	-	-	-	-	-	-	-	-	-	-	-	-
Nayarit	-	-	-	-	-	-	-	-	-	-	-	-	-	-	-	-	-	-	-	-	-	-	-	-	-	-	-	-	-	-	-	-	-	-	-	-	-	-	-	-	-	-	-	-	-	-
Nuevo León	8	2	10	68	8	76	136	11	147	81	20	101	139	113	252	227	406	227	185	412	291	239	530	405	207	612	165	83	248	202	62	254	69	23	92	2 035	1 105	3 140	2 035	1 105	3 140	2 035	1 105	3 140		
Oaxaca	226	73	299	273	72	345	262	93	355	381	160	541	91	385	476	324	198	522	304	142	446	199	96	294	198	66	264	150	54	204	106	39	145	126	30	156	2 640	1 407	4 047	2 640	1 407	4 047				
Puebla	18	12	30	16	3	19	37	17	54	22	16	38	148	73	221	74	34	108	88	61	149	33	11	44	154	54	208	101	42	143	43	10	53	92	12	104	826	345	1 171	826	345	1 171				
Querétaro	-	-	-	-	-	-	-	-	-	-	-	-	-	-	-	-	-	-	-	-	-	-	-	-	-	-	-	-	-	-	-	-	-	-	-	-	-	-	-	-	-	-	-	-	-	
Quintana Roo	12	9	21	-	2	14	7	21	7	6	13	18	5	23	12	3	15	45	25	70	7	6	13	37	13	50	36	9	45	23	10	33	25	2	27	236	97	333	236	97	333	236	97	333		
San Luis Potosí	42	4	46	102	16	118	202	45	247	142	40	182	224	53	277	138	44	182	174	86	260	181	64	245	103	22	125	171	29	200	72	21	93	54	15	69	1 605	439	2 044	1 605	439	2 044				
Sinaloa	21	2	23	39	21	60	2	-	2	14	14	28	51	14	65	29	26	55	23	17	40	21	11	32	19	8	27	18	45	43	7	50	12	4	16	301	142	443	301	142	443					
Sonora	39	19	58	18	4	22	54	9	63	117	40	157	113	36	149	216	97	313	199	57	256	218	68	286	270	49	319	252	63	315	170	15	185	321	46	367	1 987	503	2 490	1 987	503	2 490				
Tlaxcala	289	108	397	290	116	406	385	155	540	212	72	284	584	325	909	1 024	571	1 588	789	365	1 154	577	292	869	737	315	1 052	606	188	694	395	107	492	312	102	414	6 090	2 716	8 806	6 090	2 716	8 806				
Tlaxcala	117	22	139	150	41	191	167	72	239	293	117	410	132	71	283	115	51	166	173	70	243	351	167	518	196	117	313	196	97	283	151	45	196	154	41	195	2 195	911	3 106	2 195	911	3 106				
Veracruz	14	-	14	52	2	54	102	4	106	70	1	71	34	17	51	12	10	22	42	13	35	26	10	36	11	11	22	25	5	30	29	2	31	10	3	13	427	78	505	427	78	505				
Yucatán	369	105	474	348	116	464	518	131	649	2 331	1 043	3 374	2 360	962	3 322	2 627	1 293	3 920	1 690	940	2 630	1 001	411	1 412	1 003	471	1 474	688	230	918	496	123	619	310	87	397	13 741	5 912	19 653	13 741	5 912	19 653				
Zacatecas	2	-	2	-	-	7	-	-	7	1	3	4	3	2	5	3	1	4	13	7	20	14	12	26	2	1	3	6	9	3	1	4	21	9	30	74	40	114	74	40	114					

H: Hombre, M: Mujer

(-) Significa cero.

Nota: La información hace referencia los nacionales de El Salvador, Guatemala, Honduras y Nicaragua de 18 años y más que solicitaron el beneficio de retorno asistido para ser devueltos a su país de origen, según lo previsto en los artículos 111, 115, 116 y 119 de la Ley de Migración y del artículo 193 de su Reglamento.

Las cifras pueden diferir de las publicadas en los informes de Gobierno y de Labores debido al proceso de validación de la información.

Fuente: Unidad de Política Migratoria, Registro e Identidad de Personas, SEGOB, con base en información registrada en las estaciones y estaciones migratorias del INM.

3.2.7 Eventos de retorno asistido de centroamericanos, según país de nacionalidad y sexo, 2019

País de nacionalidad	Enero		Febrero		Marzo		Abril		Mayo		Junio		Julio		Agosto		Septiembre		Octubre		Noviembre		Diciembre		Subtotal		Total												
	H	M	H	M	H	M	H	M	H	M	H	M	H	M	H	M	H	M	H	M	H	M	H	M	H	M													
Total general	3 372	959	4 331	4 425	1 286	5 711	5 009	1 587	6 596	7 422	3 126	10 548	7 497	3 369	10 866	9 974	4 729	14 703	7 440	3 406	10 846	6 152	2 317	8 469	5 938	2 257	8 195	3 172	4 062	7 234	4 393	1 370	5 763	4 025	1 167	5 192	68 819	29 635	98 454
El Salvador	335	95	430	470	170	640	521	195	716	757	442	1 199	871	533	1 404	1 261	776	2 037	971	645	1 616	715	349	1 064	1 400	715	2 115	475	610	1 085	431	167	598	394	143	537	8 601	4 840	13 441
Guatemala	1 228	377	1 605	1 262	447	1 709	1 372	523	1 895	2 341	943	3 284	2 291	991	3 282	3 334	1 478	4 812	2 968	962	3 530	2 169	735	2 904	2 043	650	2 693	1 077	2 066	3 143	2 139	741	2 890	2 095	698	2 783	23 719	10 601	34 320
Honduras	1 755	480	2 235	2 607	657	3 264	3 021	844	3 865	4 157	1 676	5 833	4 171	1 772	5 943	5 192	2 380	7 572	3 938	1 731	5 669	3 132	1 187	4 319	2 391	846	3 237	1 548	1 290	2 838	1 763	452	2 215	1 455	320	1 775	35 130	13 655	48 785
Nicaragua	54	7	61	86	12	98	95	25	120	167	65	232	164	73	237	187	95	282	163	68	231	136	46	182	104	46	150	72	96	168	60	10	70	81	16	97	1 369	559	1 928

H: Hombre, M: Mujer

Nota: La información hace referencia los nacionales de El Salvador, Guatemala, Honduras y Nicaragua de 18 años y más que solicitaron el beneficio de retorno asistido para ser devueltos a su país de origen, según lo previsto en los artículos 111, 115, 118 y 119 de la Ley de Migración y del artículo 193 de su Reglamento. Las cifras pueden diferir de las publicadas en los informes de Gobierno y de Labores debido al proceso de validación de la información.

Fuente: Unidad de Política Migratoria, Registro e Identidad de Personas, SEGOB, con base en información registrada en las estancias y estaciones migratorias del INM.

3.2.8 Eventos de retorno asistido de menores según continente, país de nacionalidad, grupos de edad, condición de viaje y sexo, 2019

Table with columns for Continente/nacionalidad/grupos de edad/condición de viaje, Meses (Enero to Diciembre), and Total. Rows list countries like Canadá, Estados Unidos, Italia, etc., and age groups like De 12 hasta 17 años.

M. Treviño, M. Navar. Fuente: Encuesta de retorno asistido de menores. Se refiere a devoluciones de menores de 18 años devueltos a su país de origen, según las estadísticas en los artículos 111, 112, 115 y 120 de la Ley de Migración y el artículo 102 de su Reglamento.



3.2.9 Eventos de extranjeros no sujetos a devolución, según alternativa de salida, continente y país de nacionalidad, enero-diciembre de 2019

(Continúa)				
Continente/ país de nacionalidad	Oficios de regularización migratoria	Oficio de Salida	Solicitante de refugio ²	Total
Total general	16 941	3 120	9 474	29 535
América	7 835	1 057	7 995	16 887
América del Norte	34	18	4	56
Canadá	3	4	-	7
Estados Unidos ³	31	14	4	49
América Central	4 067	316	3 833	8 216
Belice	9	2	12	22
Costa Rica	5	2	2	9
El Salvador	661	31	607	1 299
Guatemala	900	73	231	1 204
Honduras	2 230	194	2 733	5 157
Nicaragua	254	13	245	512
Panamá	9	1	3	13
Islas del Caribe	3 100	501	3 783	7 384
Cuba	832	52	3 016	3 900
Dominicana, Rep.	15	6	13	34
Haití	2 253	443	754	3 450
América del Sur	634	222	375	1 231
Argentina	11	10	1	22
Bolivia	11	2	45	58
Brasil	259	56	87	402
Chile	152	20	57	229
Colombia	45	31	21	97
Ecuador	27	24	23	74
Guyana	1	-	-	1
Perú	7	6	3	16
Uruguay	1	2	4	7
Venezuela	120	71	147	338
Europa	24	41	9	74
Alemania	2	2	-	4
Andorra	1	-	-	1
Austria	1	-	-	1
Bélgica	2	2	-	4
Croacia	1	-	-	1
Eslovaquia	-	2	-	2
España	2	12	-	14
Finlandia	4	-	-	4
Francia	2	4	1	7
Hungría	2	-	-	2
Italia	1	1	-	2
Kosovo	1	3	-	4
Lituania	-	1	-	1
Polonia	2	-	-	2
Portugal	-	-	1	1
Reino Unido	-	5	-	5
Rumania	1	6	-	7
Rusia	1	2	6	9
Suiza	1	1	-	2
Ucrania	1	-	1	2
Asia	3 766	1 235	633	5 634
Afganistán	9	7	-	16
Arabia Saudita	1	-	-	1
Armenia	3	2	-	5
Bangladesh	1 060	221	142	1 413
Camboya	9	-	-	9
China	7	7	-	14
Corea, Rep. (Sur)	1	-	-	1
Georgia	-	-	1	1
India	1 922	797	340	3 059
Irak	3	8	1	12
Irán	6	5	2	13
Israel	1	6	-	7
Japón	-	2	-	2
Jordania	1	-	-	1
Kirguistán	8	-	4	12
Libano	1	-	-	1
Mianmar (Birmania)	2	-	-	2
Mongolia	-	1	-	1
Nepal	197	58	40	295
Pakistán	127	29	16	172
Palestina	2	-	-	2
Singapur	1	-	-	1
Sri Lanka	375	5	80	527
Tailandia	-	1	-	1
Taiwán	-	1	-	1
Turquía	2	-	-	2
Vietnam	1	-	-	1
Yemen	37	13	7	57
África	5 314	787	836	6 937
Angola	720	67	60	847
Argelia	1	1	-	2
Benin	9	1	-	10
Burkina Faso	34	3	8	45
Burundi	1	-	1	2
Camerún	2 364	304	403	3 071
Centroafricana, Rep.	1	-	-	1
Congo, Rep. Dem.	1 324	291	202	1 817
Costa de Marfil	25	2	3	30
Egipto	2	-	1	3
Eritrea	263	34	45	342
Etiopía	18	3	2	23
Gabón	1	-	1	2
Gambia	6	-	1	7
Ghana	146	26	16	188
Guinea	140	18	15	173
Guinea Bissau	1	-	-	1
Guinea Ecuatorial	2	-	-	2
Kenia	1	-	1	2
Liberia	5	-	-	5
Madagascar	1	-	-	1
Mali	14	2	2	18
Marruecos	6	3	-	9
Mauricio	2	-	-	2
Mauritania	106	4	11	121
Nigeria	16	3	7	26
Santo Tomé y Príncipe	1	-	-	1
Senegal	22	1	1	24
Sierra Leona	23	7	1	31
Somalia	3	1	-	4
Sudáfrica	-	1	-	1
Sudán	3	5	2	10
Togo	32	6	6	44
Uganda	21	4	47	72
Apátridas	2	-	1	3

(-) Significa cero.

Nota: La información se refiere a eventos de migrantes extranjero a quienes se les otorgó una opción de salida diferente a la deportación, retorno asistido o expulsión, según lo previsto en el artículo 111 de la Ley de Migración y 240 de su Reglamento.

¹ Incluye a los nacidos en Puerto Rico.

² La información corresponde a las personas extranjeras en situación migratoria irregular que fueron presentadas ante el INM y ejercieron su derecho a solicitar la condición de refugiado en México, y las cuales esperan la resolución de su solicitud fuera de la estación migratoria.

Las cifras pueden diferir de las publicadas en los informes de Gobierno y de Labores debido al proceso de validación de la información.

Fuente: Unidad de Política Migratoria, Registro e Identidad de Personas, SEGOB, con base en información registrada en las estaciones y estaciones migratorias del INM.

IV.
Protección a
migrantes

4.1 Acciones de protección a migrantes efectuadas por los Grupos Beta, 2019

Acciones	Enero	Febrero	Marzo	Abril	Mayo	Junio	Julio	Agosto	Septiembre	Octubre	Noviembre	Diciembre	Total
1 Orientación a migrantes													
1.1 Migrantes orientados ¹	20 357	22 282	22 059	19 024	21 594	19 803	18 640	18 579	16 659	17 637	17 292	15 532	229 458
2 Acciones de apoyo otorgadas a los migrantes													
2.1 Asistencia social a migrantes ²	14 106	16 093	15 876	14 285	15 071	13 207	13 897	13 474	11 827	13 211	13 425	11 776	166 248
2.2 Primeros Auxilios a Migrantes (lesionados o heridos) ³	17	4	11	3	23	41	23	9	14	8	10	7	170
2.3 Migrantes extraviados y localizados ⁴	3	1	3	5	1	9	4	4	7	4	5	5	51
2.4 Migrantes repatriados atendidos ⁵	3 029	3 649	4 455	4 186	4 306	3 917	3 758	3 750	4 010	4 485	4 246	4 422	48 213
2.5 Asistencia legal a migrantes	5	9	5	5	1	6	2	1	5	3	4	1	47
2.5.1 Quejas canalizadas ⁶	-	-	-	-	-	-	-	-	-	-	-	-	-
2.5.2 Denuncias canalizadas ⁷	5	9	5	5	1	6	2	1	5	3	4	1	47
2.6 Migrantes rescatados ⁸	192	318	284	165	319	443	367	189	118	156	125	129	2 805
3 Coordinación con dependencias e instituciones													
3.1 Coordinación con dependencias federales, estatales, municipales, extranjeras y otras instituciones ⁹	403	259	286	411	474	448	274	330	349	180	87	65	3 566
4 Rutas													
4.1 Recorridos realizados ¹⁰	1 475	1 389	1 344	1 364	1 454	1 306	1 413	1 528	1 408	1 584	1 496	1 510	17 271

(-) Significa cero.

¹ Incluye a migrantes que recibieron orientación acerca de los riesgos físicos a que se encuentran expuestos, así como de sus derechos humanos. La orientación brindada es de manera verbal, además se les pudo haber entregado una cartilla y/o tríptico con la información antes mencionada, sin importar su nacionalidad o situación migratoria.

² La asistencia social brindada a los migrantes incluye uno o más de los siguientes apoyos: alimentos, refugio, atención médica menor, traslados a centros hospitalarios para atención médica mayor, y/o asesoría en diversos trámites administrativos.

³ Incluye a los migrantes lesionados o heridos y a los mutilados atendidos por los Grupos Beta de protección a migrantes.

⁴ Incluye únicamente eventos de migrantes reportados como extraviados y que fueron buscados y localizados por los Grupos Beta de protección a migrantes. El periodo de búsqueda es máximo de un mes, a partir de la fecha de reporte. Las cifras corresponden a los localizados durante el mes calendario.

⁵ La cifra incluye a los migrantes mexicanos devueltos desde Estados Unidos, a los cuales se les brindó atención médica, social y/o jurídica. Cabe señalar que en algunos casos los migrantes no reciben asistencia social, por lo cual las cifras pueden variar con los que recibieron dicho apoyo.

⁶ La información corresponde a las quejas canalizadas a los órganos fiscalizadores de los servidores públicos (federal o estatal), incluyendo los órganos protectores de derechos humanos, respecto de hechos no constitutivos de delito, de conformidad al artículo 48 Fracción II de los *Lineamientos en materia de Protección a Migrantes del Instituto Nacional de Migración*.

⁷ La información corresponde a las denuncias canalizadas al Ministerio Público, respecto a la narrativa de hechos que pudieran ser constitutivos de delito, incluyendo a órganos protectores de los derechos humanos, de conformidad al artículo 48 Fracción II de los *Lineamientos en materia de Protección a Migrantes del Instituto Nacional de Migración*.

⁸ Incluye a migrantes que fueron retirados de una situación o estado de riesgo independientemente del tipo de asistencia u orientación que se le brinda. El rescate pudo llevarse a cabo en cualquier escenario (río, desierto, vías de tren, túneles o áreas urbanas).

⁹ Las acciones conjuntas entre los Grupos Beta y las diversas dependencias a favor de los migrantes que se dirigen hacia Estados Unidos incluyen las relacionadas a la asistencia médica y/o social y a la búsqueda de personas reportadas como extraviadas.

¹⁰ La información corresponde a los que se denominaba patrullajes, conceptualmente la información sigue haciendo referencia a los recorridos en campo realizados por los Grupos Beta para brindar orientación y apoyo a los migrantes.

Nota: Los Grupos Betas, son grupos de protección a migrantes creados en México desde 1990 con el fin de proteger la integridad física, rescatar y ayudar a los migrantes, con independencia de su nacionalidad y condición migratoria. Realizan acciones de orientación y prevención; rescate y salvamento; asistencia social y humanitaria, así como de asesoría jurídica.

Las cifras pueden diferir de las publicadas en los informes de Gobierno y de Labores debido al proceso de validación de la información.

Fuente: Unidad de Política Migratoria, Registro e Identidad de Personas, SEGOB, con base en información registrada por la Dirección de Protección al Migrante (Grupos Beta) del INM.

4.1.1 Acciones de protección a migrantes efectuadas por Grupo Beta, según entidad federativa enero-diciembre de 2019

Acciones	Entidad federativa											Total												
	Baja California	Chiapas	Chihuahua	Coahuila	Oaxaca	Beta Agua Prieta	Beta Nogales	Beta San Luis Rio Colorado	Beta Sásabe	Beta Sonoyta	Beta Tabasco		Tamaulipas	Veracruz										
1 Orientación a migrantes																								
1.1 Migrantes orientados ¹	6 225	1 611	49 128	6 259	8 077	13 239	11 980	14 751	40 535	2 764	2 052	17 829	1 552	2 146	515	37 502	3 509	1 173	566	1 783	2 509	3 753	229 458	
2 Acciones de apoyo otorgadas a los migrantes																								
2.1 Asistencia social a migrantes ²	6 159	1 340	12 586	5 922	6 094	13 237	11 979	739	32 023	2 753	2 052	17 829	1 468	2 146	513	37 502	3 507	1 173	539	1 783	1 734	3 170	166 248	
2.2 Primeros Auxilios a Migrantes (lesionados o heridos) ³	3	-	23	5	-	28	-	8	78	1	1	5	-	-	-	5	-	2	4	-	4	6	1	170
2.3 Migrantes lesionados y localizados ⁴	-	-	11	-	1	2	1	-	33	-	-	-	-	-	-	1	-	-	1	-	-	-	-	51
2.4 Migrantes repatriados atendidos ⁵	67	-	33 527	-	-	-	-	32	667	-	10 835	674	-	-	2	721	1 682	-	-	-	-	6	-	48 213
2.5 Asistencia legal a migrantes	-	-	6	15	5	4	11	3	1	-	-	-	-	-	-	-	-	-	-	-	-	-	-	47
2.5.1 Quejas canalizadas ⁶	-	-	-	-	-	-	-	-	-	-	-	-	-	-	-	-	-	-	-	-	-	-	-	-
2.5.2 Denuncias canalizadas ⁷	-	-	6	15	5	4	11	3	1	-	-	-	-	-	-	-	-	-	-	-	-	-	-	47
2.6 Migrantes rescatados ⁸	280	106	127	-	-	8	2	34	180	126	3	95	348	-	11	253	25	90	51	15	2	1 049	2 805	
3 Coordinación con dependencias e instituciones																								
3.1 Coordinación con dependencias federales, estatales, municipales, extranjeras y otras instituciones ⁹	72	10	158	28	103	214	1 344	161	773	36	2	29	12	208	49	2	-	-	14	329	15	7	3 566	
4 Rutas																								
4.1 Recorridos realizados ¹⁰	725	608	2 319	741	385	660	753	679	1 407	452	555	1 362	1 483	919	257	751	470	230	273	1 034	489	719	17 271	

(-) Significa cero.
¹ Incluye a migrantes que recibieron orientación acerca de los riesgos físicos a que se encuentran expuestos, así como de sus derechos humanos. La orientación brindada es de manera verbal, además se les pudo haber entregado una cartilla y/o tríptico con la información antes mencionada, sin importar su nacionalidad o situación migratoria.
² La asistencia social brindada a los migrantes incluye uno o más de los siguientes apoyos: alimentos, refugio, atención médica menor, trasladados a centros hospitalarios para atención médica mayor, y/o asesoría en diversos trámites administrativos.
³ Incluye a los migrantes lesionados o heridos y a los multibidos atendidos por los Grupos Beta de protección a migrantes.
⁴ Incluye únicamente eventos de migrantes reportados como extraviados y localizados por los Grupos Beta de protección a migrantes. El periodo de búsqueda es máximo de un mes, a partir de la fecha de reporte. Las cifras corresponden a los localizados durante el mes calen.
⁵ La cifra incluye a los migrantes mexicanos devueltos desde Estados Unidos, a los cuales se les brindó atención médica, social y/o jurídica. Cabe señalar que en algunos casos los migrantes no reciben asistencia social, por lo cual las cifras pueden variar con los que recibieron dicho apoyo.
⁶ La información corresponde a las quejas canalizadas a los órganos fiscalizadores de los servidores públicos (federal o estatal), incluyendo los órganos protectores de derechos humanos, respecto de hechos no constitutivos de delito, de conformidad al artículo 48 Fracción II de los Lineamientos en materia de Protección a Migrantes del Instituto Nacional de Migración.
⁷ La información corresponde a las denuncias canalizadas al Ministerio Público, respecto a la narrativa de hechos que pudieran ser constitutivos de delito, incluyendo a los órganos protectores de los derechos humanos, de conformidad al artículo 48 Fracción II de los Lineamientos en materia de Protección a Migrantes del Instituto Nacional de Migración.
⁸ Incluye a migrantes que fueron retirados de una situación o estado de riesgo independientemente del tipo de asistencia u orientación que se le brinda. El rescate pudo llevarse a cabo en cualquier escenario (río, desierto, vías de tren, túneles o áreas urbanas).
⁹ Las acciones conjuntas entre los Grupos Beta y las diversas dependencias a favor de los migrantes que se dirigen hacia Estados Unidos incluyen las relacionadas a la asistencia médica y/o social y a la búsqueda de personas reportadas como extraviadas.
¹⁰ La información corresponde a los que se denominan patrullajes, conceptualmente la información sigue haciendo referencia a los recorridos en campo realizados por los Grupos Beta para brindar orientación y apoyo a los migrados.
¹¹ De los 22 Grupos Beta, 5 (Ariaga, Palenque, Tuxtla, Acuña y Ojinaga) se encuentran operando aunque están en proceso de formalización.
Nota: Los Grupos Beta, son grupos de protección a migrantes creados en México desde 1990 con el fin de proteger la integridad física, rescatar y ayudar a los migrantes, con independencia de su nacionalidad y condición migratoria. Realizan acciones de orientación y prevención; rescate y salvamento; asistencia social y humanitaria, así como de asesoría jurídica.
Las cifras pueden diferir de las publicadas en los informes de Gobierno y de Labores debido al proceso de validación de la información.
Fuente: Unidad de Política Migratoria, Registro e Identidad de Personas, SEGOB, con base en información registrada por la Dirección de Protección al Migrante (Grupos Beta) del INM.

4.1.3 Acciones de protección a migrantes efectuadas por Grupo Beta, según entidad federativa febrero 2019

Acciones	Entidad federativa											Total												
	Baja California	Baja California Sur	Chiapas	Chihuahua	Coahuila	Oaxaca	Sonora	Tabasco	Tamaulipas	Veracruz														
1 Orientación a migrantes	318	144	4 042	1 420	312	1 235	2 017	1 500	1 785	193	91	2 587	220	272	56	4 572	408	197	28	355	441	89	22 282	
1.1 Migrantes orientados ¹	-	-	-	-	-	-	-	-	-	-	-	-	-	-	-	-	-	-	-	-	-	-	-	-
2 Acciones de apoyo otorgadas a los migrantes	310	144	1 004	1 420	191	1 235	2 017	46	530	193	91	2 587	198	272	56	4 572	408	197	16	355	251	-	16 093	
2.1 Asistencia social a migrantes ²	-	-	-	-	-	2	-	-	-	-	-	-	-	-	-	2	-	-	-	-	-	4	-	-
2.2 Primeros Auxilios a Migrantes (lesionados o heridos) ³	-	-	-	-	-	-	-	-	-	-	-	-	-	-	-	-	-	-	-	-	-	-	-	-
2.3 Migrantes extraviados y localizados ⁴	-	-	-	-	-	-	-	-	-	-	1	-	-	-	-	-	-	-	-	-	-	-	1	-
2.4 Migrantes repatriados atendidos ⁵	-	-	2 532	-	-	-	-	-	-	47	-	880	18	-	-	47	125	-	-	-	-	-	-	3 649
2.5 Asistencia legal a migrantes	-	-	-	3	1	3	2	-	-	-	-	-	-	-	-	-	-	-	-	-	-	-	-	-
2.5.1 Quejas canalizadas ⁶	-	-	-	-	-	-	-	-	-	-	-	-	-	-	-	-	-	-	-	-	-	-	-	-
2.5.2 Denuncias canalizadas ⁷	-	-	-	3	1	3	2	-	-	-	-	-	-	-	-	-	-	-	-	-	-	-	-	-
2.6 Migrantes rescatados ⁸	11	7	8	-	-	-	-	-	44	45	-	-	99	-	1	40	3	14	3	8	-	35	-	318
3 Coordinación con dependencias e instituciones	-	-	5	4	5	30	82	11	55	7	-	-	-	7	5	1	-	-	1	45	1	-	-	259
3.1 Coordinación con dependencias federales, estatales, municipales, extranjeras y otras instituciones ⁹	-	-	-	-	-	-	-	-	-	-	-	-	-	-	-	-	-	-	-	-	-	-	-	-
4 Rutas	54	48	188	61	26	45	61	46	106	33	46	89	173	87	18	32	37	22	19	89	89	20	1 389	
4.1 Recorridos realizados ¹⁰	-	-	-	-	-	-	-	-	-	-	-	-	-	-	-	-	-	-	-	-	-	-	-	-

(-) Significa cero.

¹ Incluye a migrantes que recibieron orientación acerca de los riesgos físicos a que se encuentran expuestos, así como de sus derechos humanos. La orientación brindada es de manera verbal, además se les pudo haber entregado una cartilla y/o tríptico con la información antes mencionada, sin importar su nacionalidad o situación migratoria.

² La asistencia social brindada a los migrantes incluye uno o más de los siguientes apoyos: alimentos, refugio, atención médica menor, traslados a centros hospitalarios para atención médica mayor, y/o asesoría en diversos trámites administrativos.

³ Incluye a los migrantes lesionados o heridos y a los mutilados atendidos por los Grupos Beta de protección a migrantes.

⁴ Incluye únicamente eventos de migrantes reportados como extraviados y que fueron buscados y localizados por los Grupos Beta de protección a migrantes. El período de búsqueda es máximo de un mes, a partir de la fecha de reporte. Las cifras corresponden a los localizados durante el mes calendario.

⁵ La cifra incluye a los migrantes mexicanos devueltos desde Estados Unidos, a los cuales se les brindó atención médica, social y/o jurídica. Cabe señalar que en algunos casos los migrantes no reciben asistencia social, por lo cual las cifras pueden variar con los que recibieron dicho apoyo.

⁶ La información corresponde a las quejas canalizadas a los órganos fiscalizadores de los servidores públicos (federal o estatal), incluyendo los órganos protectores de derechos humanos, respecto de hechos no constitutivos de delito, de conformidad al artículo 48 Fracción II de los Lineamientos en materia de Protección a Migrantes del Instituto Nacional de Migración.

⁷ La información corresponde a las denuncias canalizadas al Ministerio Público, respecto a la narrativa de hechos que pudieran ser constitutivos de delito, incluyendo a órganos protectores de los derechos humanos, de conformidad al artículo 48 Fracción II de los Lineamientos en materia de Protección a Migrantes del Instituto Nacional de Migración.

⁸ Incluye a migrantes que fueron retirados de una situación o estado de riesgo independientemente del tipo de asistencia u orientación que se le brinda. El rescate pudo llevarse a cabo en cualquier escenario (río, desierto, vías de tren, túneles o áreas urbanas).

⁹ Las acciones conjuntas entre los Grupos Beta y las diversas dependencias a favor de los migrantes que se dirigen hacia Estados Unidos incluyen las relacionadas a la asistencia médica y/o social y a la búsqueda de personas reportadas como extraviadas.

¹⁰ La información corresponde a los que se denominaba patrullajes, conceptualmente la información sigue haciendo referencia a los recorridos en campo realizados por los Grupos Beta para brindar orientación y apoyo a los migrantes.

¹¹ De los 22 Grupos Beta, 5 (Ariaga, Palenque, Tuxtla, Acuña y Ojinaga) se encuentran operando aunque están en proceso de formalización.

Nota: Los Grupos Betas, son grupos de protección a migrantes creados en México desde 1990 con el fin de proteger la integridad física, rescatar y ayudar a los migrantes, con independencia de su nacionalidad y condición migratoria. Realizan acciones de orientación y prevención; rescate y salvamento; asistencia. Las cifras pueden diferir de las publicadas en los informes de Gobierno y de Labores debido al proceso de validación de la información.

Fuente: Unidad de Política Migratoria, Registro e Identidad de Personas, SEGOB, con base en información registrada por la Dirección de Protección al Migrante (Grupos Beta) del INM.

4.1.4 Acciones de protección a migrantes efectuadas por Grupo Beta, según entidad federativa marzo 2019

Acciones	Entidad federativa											Total												
	Baja California	Baja California Sur	Baja Veraguana	Chiapas	Chiuhuahua	Coahuila	Oaxaca	Sonora	Tabasco	Tamaulipas	Veracruz													
1 Orientación a migrantes	762	236	4 595	150	474	1 281	189	1 362	1 615	179	175	1 363	194	157	231	7 683	389	160	55	327	249	233	22 059	
1.1 Migrantes orientados ¹																								
2 Acciones de apoyo otorgadas a los migrantes	761	236	1 059	150	258	1 281	189	132	761	179	175	1 363	186	157	231	7 683	389	160	55	327	144		15 876	
2.1 Asistencia social a migrantes ²	-	-	3	-	-	-	-	-	1	7	-	-	-	-	-	-	-	-	-	-	-	-	11	
2.2 Primeros Auxilios a Migrantes (lesionados o heridos) ³	-	-	1	-	-	-	-	-	-	2	-	-	-	-	-	-	-	-	-	-	-	-	3	
2.3 Migrantes extraviados y localizados ⁴	-	-	2 994	-	-	-	-	-	1	72	-	1 117	128	-	-	35	108	-	-	-	-	-	4 455	
2.4 Migrantes repatriados atendidos ⁵	-	-	-	-	-	-	-	-	-	-	-	-	-	-	-	-	-	-	-	-	-	-	5	
2.5 Asistencia legal a migrantes	-	-	-	-	-	-	-	-	-	-	-	-	-	-	-	-	-	-	-	-	-	-	5	
2.5.1 Quejes canalizados ⁶	-	-	-	-	-	-	-	-	-	-	-	-	-	-	-	-	-	-	-	-	-	-	-	
2.5.2 Denuncias canalizadas ⁷	-	-	-	-	-	-	-	-	-	-	-	-	-	-	-	-	-	-	-	-	-	-	-	
2.6 Migrantes rescatados ⁸	23	13	6	-	-	-	-	34	47	2	-	22	32	-	-	23	1	8	1	7	-	65	284	
3 Coordinación con dependencias e instituciones	-	-	-	-	-	-	-	-	-	-	-	-	-	-	-	-	-	-	-	-	-	-	286	
3.1 Coordinación con dependencias federales, estatales, municipales, extranjeras y otras instituciones ⁹	-	-	-	-	-	-	-	-	-	-	-	-	-	-	-	-	-	-	-	-	-	-	-	
4 Rutas	58	41	152	39	24	43	65	60	137	29	42	93	126	78	32	32	37	21	29	127	37	42	1 344	
4.1 Recorridos realizados ¹⁰																								

(-) Significa cero.

¹ Incluye a migrantes que recibieron orientación acerca de los riesgos físicos a que se encuentran expuestos, así como de sus derechos humanos. La orientación brindada es de manera verbal, además se les pudo haber entregado una cartilla y/o tríptico con la información antes mencionada, sin importar su nacionalidad o situación migratoria.

² La asistencia social brindada a los migrantes incluye uno o más de los siguientes apoyos: alimentos, refugio, atención médica menor, traslados a centros hospitalarios para atención médica mayor, y/o asesoría en diversos trámites administrativos.

³ Incluye a los migrantes lesionados o heridos y a los mutilados atendidos por los Grupos Beta de protección a migrantes.

⁴ Incluye únicamente eventos de migrantes reportados como extraviados y que fueron buscados y localizados por los Grupos Beta de protección a migrantes. El periodo de búsqueda es máximo de un mes, a partir de la fecha de reporte. Las cifras corresponden a los localizados durante el mes calendario.

⁵ La cifra incluye a los migrantes mexicanos devueltos desde Estados Unidos, a los cuales se les brindó atención médica, social y/o jurídica. Cabe señalar que en algunos casos los migrantes no reciben asistencia social, por lo cual las cifras pueden variar con los que recibieron dicho apoyo.

⁶ La información corresponde a las quejas canalizadas a los órganos fiscalizadores de los servidores públicos (federal o estatal), incluyendo los órganos protectores de derechos humanos, respecto de hechos no constitutivos de delito, de conformidad al artículo 48 Fracción II de los Lineamientos en materia de Protección a Migrantes del Instituto Nacional de Migración.

⁷ La información corresponde a las denuncias canalizadas al Ministerio Público, respecto a la narrativa de hechos que pudieran ser constitutivos de delito, incluyendo a órganos protectores de los derechos humanos, de conformidad al artículo 48 Fracción II de los Lineamientos en materia de Protección a Migrantes del Instituto Nacional de Migración.

⁸ Incluye a migrantes que fueron retirados de una situación o estado de riesgo independientemente del tipo de asistencia u orientación que se le brinda. El rescate pudo llevarse a cabo en cualquier escenario (río, desierto, vías de tren, túneles o áreas urbanas).

⁹ Las acciones conjuntas entre los Grupos Beta y las diversas dependencias a favor de los migrantes que se dirigen hacia Estados Unidos incluyen las relacionadas a la asistencia médica y/o social y a la búsqueda de personas reportadas como extraviadas.

¹⁰ La información corresponde a los que se denominaba patrullajes, conceptualmente la información sigue haciendo referencia a los recorridos en campo realizados por los Grupos Beta para brindar orientación y apoyo a los migrantes.

¹¹ De los 22 Grupos Beta, 5 (Arihaga, Palenque, Tuxtla, Acuña y Ojinaga) se encuentran operando aunque están en proceso de formalización.

Nota: Los Grupos Beta son grupos de protección a migrantes creados en México desde 1990 con el fin de proteger la integridad física, rescatar y ayudar a los migrantes, con independencia de su nacionalidad y condición migratoria. Realizan acciones de orientación y prevención; rescate y salvamento; asistencia.

Las cifras pueden diferir de las publicadas en los informes de Gobierno y de Labores debido al proceso de validación de la información.

Fuente: Unidad de Política Migratoria, Registro e Identidad de Personas, SEGOB, con base en información registrada por la Dirección de Protección al Migrante (Grupos Beta) del INM.

4.1.5 Acciones de protección a migrantes efectuadas por Grupo Beta, según entidad federativa abril 2019

Acciones	Entidad federativa											Total											
	Baja California	Baja California Sur	Chiapas	Chiuhuahua	Coahuila	Oaxaca	Sonora	Tabasco	Tamaulipas	Veracruz	Beta Acayucan												
1 Orientación a migrantes	737	168	4 090	1 467	28	866	561	339	2 278	433	148	1 118	131	517	25	4 849	571	86	44	110	361	97	19 024
1.1 Migrantes orientados ¹	694	168	921	1 467	28	866	561	33	1 335	433	148	1 118	122	517	25	4 849	571	86	44	110	189	-	14 285
2 Acciones de apoyo otorgadas a los migrantes	1	-	-	-	-	1	-	-	-	-	-	-	1	-	-	-	-	-	-	-	-	-	3
2.1 Asistencia social a migrantes ²	-	-	-	-	-	-	-	-	-	-	-	-	-	-	-	-	-	-	-	-	-	-	5
2.2 Primeros Auxilios a Migrantes (lesionados o heridos) ³	-	-	1	-	-	-	1	-	-	-	2	-	-	-	1	-	-	-	-	-	-	-	-
2.3 Migrantes extraviados y localizados ⁴	25	-	2 944	-	-	-	-	-	-	23	-	930	33	-	-	44	187	-	-	-	-	-	4 186
2.4 Migrantes repatriados atendidos ⁵	-	-	-	1	3	-	1	-	-	-	-	-	-	-	-	-	-	-	-	-	-	-	5
2.5 Asistencia legal a migrantes	-	-	-	-	-	-	-	-	-	-	-	-	-	-	-	-	-	-	-	-	-	-	-
2.5.1 Quejas canalizadas ⁶	-	-	-	-	-	-	-	-	-	-	-	-	-	-	-	-	-	-	-	-	-	-	-
2.5.2 Denuncias canalizadas ⁷	-	-	-	1	3	-	1	-	-	-	-	-	-	-	-	-	-	-	-	-	-	-	5
2.6 Migrantes rescatados ⁸	23	2	29	-	-	-	-	-	9	16	1	19	29	-	1	16	1	1	1	-	-	17	165
3 Coordinación con dependencias e instituciones	5	1	2	4	15	19	155	8	114	10	1	4	1	16	5	-	-	-	-	-	48	1	411
3.1 Coordinación con dependencias federales, estatales, municipales, extranjeras y otras instituciones ⁹	49	50	176	70	60	53	54	48	132	37	51	101	123	75	24	35	36	16	22	64	56	32	1 364
4 Rutas																							
4.1 Recorridos realizados ¹⁰																							

(-) Significa cero.

¹ Incluye a migrantes que recibieron orientación acerca de los riesgos físicos a que se encuentran expuestos, así como de sus derechos humanos. La orientación brindada es de manera verbal, además se les pudo haber entregado una cartilla y/o tríptico con la información antes mencionada, sin importar su nacionalidad o situación migratoria.

² La asistencia social brindada a los migrantes incluye uno o más de los siguientes apoyos: alimentos, refugio, atención médica menor, traslados a centros hospitalarios para atención médica mayor, y/o asesoría en diversos trámites administrativos.

³ Incluye a los migrantes lesionados o heridos y a los mutilados atendidos por los Grupos Beta de protección a migrantes.

⁴ Incluye únicamente eventos de migrantes reportados como extraviados y que fueron buscados y localizados por los Grupos Beta de protección a migrantes. El periodo de búsqueda es máximo de un mes, a partir de la fecha de reporte. Las cifras corresponden a los localizados durante el mes calendario.

⁵ La cifra incluye a los migrantes mexicanos devueltos desde Estados Unidos, a los cuales se les brindó atención médica, social y/o jurídica. Cabe señalar que en algunos casos los migrantes no reciben asistencia social, por lo cual las cifras pueden variar con los que recibieron dicho apoyo.

⁶ La información corresponde a las quejas canalizadas a los órganos fiscalizadores de los servidores públicos (federal o estatal), incluyendo los órganos protectores de derechos humanos, respecto de hechos no constitutivos de delito, de conformidad al artículo 48 Fracción II de los Lineamientos en materia de Protección a Migrantes del Instituto Nacional de Migración.

⁷ La información corresponde a las denuncias canalizadas al Ministerio Público, respecto a la narrativa de hechos que pudieran ser constitutivos de delito, incluyendo a órganos protectores de los derechos humanos, de conformidad al artículo 48 Fracción II de los Lineamientos en materia de Protección a Migrantes del Instituto Nacional de Migración.

⁸ Las acciones conjuntas entre los Grupos Beta y las diversas dependencias a favor de los migrantes que se dirigen hacia Estados Unidos incluyen las relacionadas a la asistencia médica y/o social y a la búsqueda de personas reportadas como extraviadas.

⁹ La información corresponde a los que se denominaba patrullajes, conceptualmente la información sigue haciendo referencia a los recorridos en campo realizados por los Grupos Beta para brindar orientación y apoyo a los migrantes.

¹⁰ De los 22 Grupos Beta, 5 (Ariaga, Palenque, Tuxtla, Acuña y Ojinaga) se encuentran operando aunque están en proceso de formalización.

Nota: Los Grupos Beta son grupos de protección a migrantes creados en México desde 1990 con el fin de proteger la integridad física, rescatar y ayudar a los migrantes, con independencia de su nacionalidad y condición migratoria. Realizan acciones de orientación y prevención; rescate y salvamento; asistencia.

Las cifras pueden diferir de las publicadas en los informes de Gobierno y de Labores debido al proceso de validación de la información.

Fuente: Unidad de Política Migratoria, Registro e Identidad de Personas, SEGOB, con base en información registrada por la Dirección de Protección al Migrante (Grupos Beta) del INM.

4.1.6 Acciones de protección a migrantes efectuadas por Grupo Beta, según entidad federativa mayo 2019

Acciones	Entidad federativa											Total											
	Baja California		Chiapas			Chihuahua		Coahuila		Oaxaca			Sonora			Tabasco	Tamaulipas	Veracruz					
	Beta Tijuana	Beta Tecate	Beta Arraga ¹¹	Beta Comtán	Beta Palenque ¹¹	Beta Tapachula	Beta Tuxtla ¹¹	Beta Cd. Juárez	Beta Ojinaga ¹¹	Beta Puerto Palomas	Beta Acuña ¹¹		Beta Piedras Negras	Beta Ixtepic	Beta Agua Prieta	Beta Nogales	Beta San Luis Rio Colorado	Beta Sásabe	Beta Sonoyta	Beta Tabasco	Beta Matamoros	Beta Acayucan	
1 Orientación a migrantes	718	344	4 730	683	1 348	2 050	376	805	3 662	440	253	1 349	99	179	92	2 851	462	280	53	188	185	447	21 594
1.1 Migrantes orientados ¹																							
2 Acciones de apoyo otorgadas a los migrantes	706	344	1 057	683	1 201	2 050	375	39	1 848	440	253	1 349	71	179	90	2 851	462	280	53	188	105	447	15 071
2.1 Asistencia social a migrantes ²	-	-	1	4	-	-	-	-	-	18	-	-	-	-	-	-	-	-	-	-	-	-	23
2.2 Primeros Auxilios a Migrantes (lesionados o heridos) ³	-	-	-	-	-	-	-	-	-	-	1	-	-	-	-	-	-	-	-	-	-	-	1
2.3 Migrantes extraviados y localizados ⁴	-	-	-	-	-	-	-	-	-	-	-	921	43	-	-	49	112	-	-	-	-	-	4 306
2.4 Migrantes repatriados atendidos ⁵	-	-	3 147	-	-	-	-	-	-	34	-	-	-	-	-	-	-	-	-	-	-	-	1
2.5 Asistencia legal a migrantes	-	-	-	1	-	-	-	-	-	-	-	-	-	-	-	-	-	-	-	-	-	-	1
2.5.1 Quejes canalizados ⁶	-	-	-	-	-	-	-	-	-	-	-	-	-	-	-	-	-	-	-	-	-	-	-
2.5.2 Denuncias canalizadas ⁷	-	-	-	1	-	-	-	-	-	-	-	-	-	-	-	-	-	-	-	-	-	-	1
2.6 Migrantes rescatados ⁸	45	15	5	-	-	-	-	-	4	35	-	7	42	-	1	11	2	17	5	-	-	130	319
3 Coordinación con dependencias e instituciones	1	-	5	-	25	35	191	9	134	5	-	3	1	24	8	-	-	-	2	31	-	-	474
3.1 Coordinación con dependencias federales, estatales, municipales, extranjeras y otras instituciones ⁹																							
4 Rutas	62	62	160	65	36	54	78	66	132	33	53	125	121	97	17	50	45	28	21	75	26	48	1 454
4.1 Recorridos realizados ¹⁰																							

(-) Significa cero.

¹ Incluye a migrantes que recibieron orientación acerca de los riesgos físicos a que se encuentran expuestos, así como de sus derechos humanos. La orientación brindada es de manera verbal, además se les pudo haber entregado una cartilla y/o tríptico con la información antes mencionada, sin importar su nacionalidad o situación migratoria.

² La asistencia social brindada a los migrantes incluye uno o más de los siguientes apoyos: alimentos, refugio, atención médica menor, traslados a centros hospitalarios para atención médica mayor, y/o asesoría en diversos trámites administrativos.

³ Incluye a los migrantes lesionados o heridos y a los mutilados atendidos por los Grupos Beta de protección a migrantes.

⁴ Incluye únicamente eventos de migrantes reportados como extraviados y que fueron buscados y localizados por los Grupos Beta de protección a migrantes. El periodo de búsqueda es máximo de un mes, a partir de la fecha de reporte. Las cifras corresponden a los localizados durante el mes calendario.

⁵ La cifra incluye a los migrantes mexicanos devueltos desde Estados Unidos, a los cuales se les brindó atención médica, social y/o jurídica. Cabe señalar que en algunos casos los migrantes no reciben asistencia social, por lo cual las cifras pueden variar con los que recibieron dicho apoyo.

⁶ La información corresponde a las quejas canalizadas a los órganos fiscalizadores de los servidores públicos (federal o estatal), incluyendo los órganos protectores de derechos humanos, respecto de hechos no constitutivos de delito, de conformidad al artículo 48 Fracción II de los Lineamientos en materia de Protección a Migrantes del Instituto Nacional de Migración.

⁷ La información corresponde a las denuncias canalizadas al Ministerio Público, respecto a la narrativa de hechos que pudieran ser constitutivos de delito, incluyendo a órganos protectores de los derechos humanos, de conformidad al artículo 48 Fracción II de los Lineamientos en materia de Protección a Migrantes del Instituto Nacional de Migración.

⁸ Incluye a migrantes que fueron retirados de una situación o estado de riesgo independientemente del tipo de asistencia u orientación que se le brinda. El rescate pudo llevarse a cabo en cualquier escenario (río, desierto, vías de tren, túneles o áreas urbanas).

⁹ Las acciones conjuntas entre los Grupos Beta y las diversas dependencias a favor de los migrantes que se dirigen hacia Estados Unidos incluyen las relacionadas a la asistencia médica y/o social y a la búsqueda de personas reportadas como extraviadas.

¹⁰ La información corresponde a los que se denominaba patrullajes, conceptualmente la información sigue haciendo referencia a los recorridos en campo realizados por los Grupos Beta para brindar orientación y apoyo a los migrantes.

¹¹ De los 22 Grupos Beta, 5 (Ariwaga, Palenque, Tuxtla, Acuña y Ojinaga) se encuentran operando aunque están en proceso de formalización.

Nota: Los Grupos Betas son grupos de protección a migrantes creados en México desde 1990 con el fin de proteger la integridad física, rescatar y ayudar a los migrantes, con independencia de su nacionalidad y condición migratoria. Realizan acciones de orientación y prevención; rescate y salvamento; asistencia.

Las cifras pueden diferir de las publicadas en los informes de Gobierno y de Labores debido al proceso de validación de la información.

Fuente: Unidad de Política Migratoria, Registro e Identidad de Personas, SEGOB, con base en información registrada por la Dirección de Protección al Migrante (Grupos Beta) del INM.

4.1.7 Acciones de protección a migrantes efectuadas por Grupo Beta, según entidad federativa junio 2019

Acciones	Entidad federativa											Total											
	Baja California	Baja California Sur	Baja Verapaz	Baja Verapaz	Baja Verapaz	Baja Verapaz	Baja Verapaz	Baja Verapaz	Baja Verapaz	Baja Verapaz	Baja Verapaz		Baja Verapaz										
1 Orientación a migrantes	581	183	3 811	206	1 718	1 309	472	1 795	4 522	367	1 037	83	128	17	2 297	251	143	78	114	6	548	19 803	
1.1 Migrantes orientados ¹	581	183	3 811	206	1 718	1 309	472	1 795	4 522	367	1 037	83	128	17	2 297	251	143	78	114	6	548	19 803	
2 Acciones de apoyo otorgadas a los migrantes	581	183	898	206	1 466	1 309	472	67	2 905	356	1 037	82	128	17	2 297	249	143	78	114	3	479	13 207	
2.1 Asistencia social a migrantes ²	-	-	4	1	10	-	-	-	21	-	-	-	-	-	1	-	-	4	-	-	-	41	
2.2 Primeros Auxilios a Migrantes (lesionados o heridos) ³	-	-	-	-	-	-	-	-	-	9	-	-	-	-	-	-	-	-	-	-	-	9	
2.3 Migrantes extraviados y localizados ⁴	-	-	2 857	-	-	-	-	6	93	-	773	48	-	-	45	95	-	-	-	-	-	3 917	
2.4 Migrantes repatriados atendidos ⁵	-	-	-	1	-	-	1	3	-	-	-	1	-	-	-	-	-	-	-	-	-	6	
2.5 Asistencia legal a migrantes	-	-	-	-	-	-	-	-	-	-	-	-	-	-	-	-	-	-	-	-	-	-	
2.5.1 Quejas canalizadas ⁶	-	-	-	-	-	-	-	-	-	-	-	-	-	-	-	-	-	-	-	-	-	-	
2.5.2 Denuncias canalizadas ⁷	-	-	-	1	-	-	1	3	-	-	-	1	-	-	-	-	-	-	-	-	-	6	
2.6 Migrantes rescatados ⁸	29	2	4	-	-	8	-	-	15	21	-	16	-	-	38	4	16	14	-	-	276	443	
3 Coordinación con dependencias e instituciones	-	-	7	-	49	21	156	16	82	4	-	2	54	7	-	-	-	4	44	-	2	448	
3.1 Coordinación con dependencias federales, estatales, municipales, extranjeras y otras instituciones ⁹	-	-	7	-	49	21	156	16	82	4	-	2	54	7	-	-	-	4	44	-	2	448	
4 Rutas	59	51	142	72	39	45	76	61	102	41	36	118	90	61	17	78	41	17	25	69	1	65	1 306
4.1 Recorridos realizados ¹⁰	59	51	142	72	39	45	76	61	102	41	36	118	90	61	17	78	41	17	25	69	1	65	1 306

(-) Significa cero.

¹ Incluye a migrantes que recibieron orientación acerca de los riesgos físicos a que se encuentran expuestos, así como de sus derechos humanos. La orientación brindada es de manera verbal, además se les pudo haber entregado una cartilla y/o tríptico con la información antes mencionada, sin importar su nacionalidad o situación migratoria.

² La asistencia social brindada a los migrantes incluye uno o más de los siguientes apoyos: alimentos, refugio, atención médica menor, traslados a centros hospitalarios para atención médica mayor, y/o asesoría en diversos trámites administrativos.

³ Incluye a los migrantes lesionados o heridos y a los mutilados atendidos por los Grupos Beta de protección a migrantes.

⁴ Incluye únicamente eventos de migrantes reportados como extraviados y que fueron buscados y localizados por los Grupos Beta de protección a migrantes. El periodo de búsqueda es máximo de un mes, a partir de la fecha de reporte. Las cifras corresponden a los localizados durante el mes calendario.

⁵ La cifra incluye a los migrantes mexicanos devueltos desde Estados Unidos, a los cuales se les brindó atención médica, social y/o jurídica. Cabe señalar que en algunos casos los migrantes no reciben asistencia social, por lo cual las cifras pueden variar con los que recibieron dicho apoyo.

⁶ La información corresponde a las quejas canalizadas a los órganos fiscalizadores de los servidores públicos (federal o estatal), incluyendo los órganos protectores de derechos humanos, respecto de hechos no constitutivos de delito, de conformidad al artículo 48 Fracción II de los Lineamientos en materia de Protección a Migrantes del Instituto Nacional de Migración.

⁷ La información corresponde a las denuncias canalizadas al Ministerio Público, respecto a la narrativa de hechos que pudieran ser constitutivos de delito, incluyendo a órganos protectores de los derechos humanos, de conformidad al artículo 48 Fracción II de los Lineamientos en materia de Protección a Migrantes del Instituto Nacional de Migración.

⁸ Incluye a migrantes que fueron retirados de una situación de riesgo independientemente del tipo de asistencia u orientación que se le brinda. El rescate pudo llevarse a cabo en cualquier escenario (río, desierto, vías de tren, túneles o áreas urbanas).

⁹ Las acciones conjuntas entre los Grupos Beta y las diversas dependencias a favor de los migrantes que se dirigen hacia Estados Unidos incluyen las relacionadas a la asistencia médica y/o social y a la búsqueda de personas reportadas como extraviadas.

¹⁰ La información corresponde a los que se denominaba patrullajes, conceptualmente la información sigue haciendo referencia a los recorridos en campo realizados por los Grupos Beta para brindar orientación y apoyo a los migrantes.

¹¹ De los 22 Grupos Beta, 5 (Ariaga, Palenque, Tuxtla, Acuña y Ojinaga) se encuentran operando aunque están en proceso de formalización.

Nota: Los Grupos Beta son grupos de protección a migrantes creados en México desde 1990 con el fin de proteger la integridad física, rescatar y ayudar a los migrantes, con independencia de su nacionalidad y condición migratoria. Realizan acciones de orientación y prevención; rescate y salvamento; asistencia. Las cifras pueden diferir de las publicadas en los informes de Gobierno y de Labores debido al proceso de validación de la información.

Fuente: Unidad de Política Migratoria, Registro e Identidad de Personas, SEGOB, con base en información registrada por la Dirección de Protección al Migrante (Grupos Beta) del INM.

4.1.8 Acciones de protección a migrantes efectuadas por Grupo Beta, según entidad federativa julio 2019

Acciones	Entidad federativa											Total												
	Baja California	Baja California Sur	Baja Veraguana	Chiapas	Chiuhuahua	Coahuila	Oaxaca	Sonora	Tabasco	Tamaulipas	Veracruz													
1 Orientación a migrantes	751	165	3 370	33	753	1 147	334	1 619	5 046	219	149	985	69	116	10	2 575	354	27	62	31	46	769	18 640	
1.1 Migrantes orientados ¹	749	36	1 034	33	389	1 147	334	64	4 721	219	149	985	67	116	10	2 575	354	27	62	31	16	769	13 897	
2 Acciones de apoyo otorgadas a los migrantes	-	-	2	-	1	-	-	-	4	13	-	2	-	-	-	1	-	-	-	-	-	-	-	23
2.1 Asistencia social a migrantes ²	-	-	-	-	-	-	-	-	-	-	-	-	-	-	-	-	-	-	-	-	-	-	-	-
2.2 Primeros Auxilios a Migrantes (lesionados o heridos) ³	-	-	-	-	-	-	-	-	-	-	4	-	-	-	-	-	-	-	-	-	-	-	-	4
2.3 Migrantes extraviados y localizados ⁴	15	-	2 575	-	-	-	-	-	-	40	-	941	40	-	-	22	125	-	-	-	-	-	-	3 758
2.4 Migrantes repatriados atendidos ⁵	-	-	-	-	-	-	-	-	-	-	-	-	-	-	-	-	-	-	-	-	-	-	-	-
2.5 Asistencia legal a migrantes	-	-	-	-	-	-	-	-	-	-	-	-	-	-	-	-	-	-	-	-	-	-	-	2
2.5.1 Quejas canalizadas ⁶	-	-	-	-	-	-	-	-	-	-	-	-	-	-	-	-	-	-	-	-	-	-	-	-
2.5.2 Denuncias canalizadas ⁷	-	-	-	-	-	-	-	-	-	-	-	-	-	-	-	-	-	-	-	-	-	-	-	-
2.6 Migrantes rescatados ⁸	37	12	10	-	-	-	2	-	25	-	1	7	3	-	-	21	6	5	2	-	-	236	367	
3 Coordinación con dependencias e instituciones	1	3	6	-	-	24	86	12	70	2	1	7	1	14	1	-	-	-	2	42	1	1	274	
3.1 Coordinación con dependencias federales, estatales, municipales, extranjeras y otras instituciones ⁹	77	62	172	47	38	71	57	56	99	50	34	117	128	63	14	91	42	16	23	77	-	79	1 413	
4 Rutas																								
4.1 Recorridos realizados ¹⁰																								

(-) Significa cero.

¹ Incluye a migrantes que recibieron orientación acerca de los riesgos físicos a que se encuentran expuestos, así como de sus derechos humanos. La orientación brindada es de manera verbal, además se les pudo haber entregado una cartilla y/o tríptico con la información antes mencionada, sin importar su nacionalidad o situación migratoria.

² La asistencia social brindada a los migrantes incluye uno o más de los siguientes apoyos: alimentos, refugio, atención médica menor, traslados a centros hospitalarios para atención médica mayor, y/o asesoría en diversos trámites administrativos.

³ Incluye a los migrantes lesionados o heridos y a los mutilados atendidos por los Grupos Beta de protección a migrantes.

⁴ Incluye únicamente eventos de migrantes reportados como extraviados y que fueron buscados y localizados por los Grupos Beta de protección a migrantes. El periodo de búsqueda es máximo de un mes, a partir de la fecha de reporte. Las cifras corresponden a los localizados durante el mes calendario.

⁵ La cifra incluye a los migrantes mexicanos devueltos desde Estados Unidos, a los cuales se les brindó atención médica, social y/o jurídica. Cabe señalar que en algunos casos los migrantes no reciben asistencia social, por lo cual las cifras pueden variar con los que recibieron dicho apoyo.

⁶ La información corresponde a las quejas canalizadas a los órganos fiscalizadores de los servidores públicos (federal o estatal), incluyendo los órganos protectores de derechos humanos, respecto de hechos no constitutivos de delito, de conformidad al artículo 48 Fracción II de los Lineamientos en materia de Protección a Migrantes del Instituto Nacional de Migración.

⁷ La información corresponde a las denuncias canalizadas al Ministerio Público, respecto a la narrativa de hechos que pudieran ser constitutivos de delito, incluyendo a órganos protectores de los derechos humanos, de conformidad al artículo 48 Fracción II de los Lineamientos en materia de Protección a Migrantes del Instituto Nacional de Migración.

⁸ Incluye a migrantes que fueron retirados de una situación o estado de riesgo independientemente del tipo de asistencia u orientación que se le brinda. El rescate pudo llevarse a cabo en cualquier escenario (río, desierto, vías de tren, túneles o áreas urbanas).

⁹ Las acciones conjuntas entre los Grupos Beta y las diversas dependencias a favor de los migrantes que se dirigen hacia Estados Unidos incluyen las relacionadas a la asistencia médica y/o social y a la búsqueda de personas reportadas como extraviadas.

¹⁰ La información corresponde a los que se denominaba patrullajes, conceptualmente la información sigue haciendo referencia a los recorridos en campo realizados por los Grupos Beta para brindar orientación y apoyo a los migrantes.

¹¹ De los 22 Grupos Beta, 5 (Ariaga, Palenque, Tuxtla, Acuña y Ojinaga) se encuentran operando aunque están en proceso de formalización.

Nota: Los Grupos Beta son grupos de protección a migrantes creados en México desde 1990 con el fin de proteger la integridad física, rescatar y ayudar a los migrantes, con independencia de su nacionalidad y condición migratoria. Realizan acciones de orientación y prevención; rescate y salvamento; asistencia.

Las cifras pueden diferir de las publicadas en los informes de Gobierno y de Labores debido al proceso de validación de la información.

Fuente: Unidad de Política Migratoria, Registro e Identidad de Personas, SEGOB, con base en información registrada por la Dirección de Protección al Migrante (Grupos Beta) del INM.

4.1.9 Acciones de protección a migrantes efectuadas por Grupo Beta, según entidad federativa agosto 2019

Acciones	Entidad federativa											Total											
	Baja California	Chiapas	Beta Tuxtla ¹¹	Beta Cd. Juárez	Beta Ojinaga ¹¹	Beta Puerto Palomas	Beta Acuña ¹¹	Beta Piedras Negras	Oaxaca	Beta Agua Prieta	Beta Nogales		Beta San Luis Rio Colorado	Beta Sásabe	Beta Sonoyta	Beta Tabasco	Tamaulipas	Veracruz					
1 Orientación a migrantes	485	98	4 072	17	631	986	189	2 046	4 932	174	165	948	65	107	6	2 638	221	32	45	100	176	446	18 579
1.1 Migrantes orientados ¹	485	26	1 319	17	436	986	189	37	4 869	174	165	948	65	107	6	2 638	221	32	45	100	163	446	13 474
2 Acciones de apoyo otorgadas a los migrantes	2	-	1	-	1	1	-	-	1	2	-	-	-	-	-	1	-	1	-	-	-	-	9
2.1 Asistencia social a migrantes ²	-	-	-	-	-	-	-	-	-	-	-	-	-	-	-	-	-	-	-	-	-	-	4
2.2 Primeros Auxilios a Migrantes (lesionados o heridos) ³	-	-	-	-	-	-	-	-	-	3	-	-	-	-	-	-	-	-	-	-	-	-	-
2.3 Migrantes extraviados y localizados ⁴	6	-	2 604	-	-	-	-	-	-	19	-	871	44	-	1	22	183	-	-	-	-	-	3 750
2.4 Migrantes repatriados atendidos ⁵	-	-	-	-	-	-	-	-	-	-	-	-	-	-	-	-	-	-	-	-	-	-	1
2.5 Asistencia legal a migrantes	-	-	-	-	-	-	-	-	-	-	-	-	-	-	-	-	-	-	-	-	-	-	-
2.5.1 Quejes canalizados ⁶	-	-	-	-	-	-	-	-	-	-	-	-	-	-	-	-	-	-	-	-	-	-	-
2.5.2 Denuncias canalizadas ⁷	-	-	-	-	-	-	-	-	-	-	-	-	-	-	-	-	-	-	-	-	-	-	-
2.6 Migrantes rescatados ⁸	28	8	19	-	-	-	-	-	2	-	1	1	17	-	-	10	-	6	1	-	-	96	189
3 Coordinación con dependencias e instituciones	2	-	6	2	2	32	151	11	76	-	-	1	3	20	-	-	-	-	1	23	-	-	330
3.1 Coordinación con dependencias federales, estatales, municipales, extranjeras y otras instituciones ⁹	2	-	6	2	2	32	151	11	76	-	-	1	3	20	-	-	-	-	1	23	-	-	330
4 Rutas	67	59	203	41	27	57	54	51	122	52	48	124	140	72	23	82	46	10	22	87	62	79	1 528
4.1 Recorridos realizados ¹⁰	67	59	203	41	27	57	54	51	122	52	48	124	140	72	23	82	46	10	22	87	62	79	1 528

(-) Significa cero.

¹ Incluye a migrantes que recibieron orientación acerca de los riesgos físicos a que se encuentran expuestos, así como de sus derechos humanos. La orientación brindada es de manera verbal, además se les pudo haber entregado una cartilla y/o tríptico con la información antes mencionada, sin importar su nacionalidad o situación migratoria.

² La asistencia social brindada a los migrantes incluye uno o más de los siguientes apoyos: alimentos, refugio, atención médica menor, traslados a centros hospitalarios para atención médica mayor, y/o asesoría en diversos trámites administrativos.

³ Incluye a los migrantes lesionados o heridos y a los mutilados atendidos por los Grupos Beta de protección a migrantes.

⁴ Incluye únicamente eventos de migrantes reportados como extraviados y que fueron buscados y localizados por los Grupos Beta de protección a migrantes. El periodo de búsqueda es máximo de un mes, a partir de la fecha de reporte. Las cifras corresponden a los localizados durante el mes calendario.

⁵ La cifra incluye a los migrantes mexicanos devueltos desde Estados Unidos, a los cuales se les brindó atención médica, social y/o jurídica. Cabe señalar que en algunos casos los migrantes no reciben asistencia social, por lo cual las cifras pueden variar con los que recibieron dicho apoyo.

⁶ La información corresponde a las quejas canalizadas a los órganos fiscalizadores de los servidores públicos (federal o estatal), incluyendo los órganos protectores de derechos humanos, respecto de hechos no constitutivos de delito, de conformidad al artículo 48 Fracción II de los Lineamientos en materia de Protección a Migrantes del Instituto Nacional de Migración.

⁷ La información corresponde a las denuncias canalizadas al Ministerio Público, respecto a la narrativa de hechos que pudieran ser constitutivos de delito, incluyendo a órganos protectores de los derechos humanos, de conformidad al artículo 48 Fracción II de los Lineamientos en materia de Protección a Migrantes del Instituto Nacional de Migración.

⁸ Incluye a migrantes que fueron retirados de una situación o estado de riesgo independientemente del tipo de asistencia u orientación que se le brinda. El rescate pudo llevarse a cabo en cualquier escenario (río, desierto, vías de tren, túneles o áreas urbanas).

⁹ Las acciones conjuntas entre los Grupos Beta y las diversas dependencias a favor de los migrantes que se dirigen hacia Estados Unidos incluyen las relacionadas a la asistencia médica y/o social y a la búsqueda de personas reportadas como extraviadas.

¹⁰ La información corresponde a los que se denominaba patrullajes, conceptualmente la información sigue haciendo referencia a los recorridos en campo realizados por los Grupos Beta para brindar orientación y apoyo a los migrantes.

¹¹ De los 22 Grupos Beta, 5 (Ariaga, Palenque, Tuxtla, Acuña y Ojinaga) se encuentran operando aunque están en proceso de formalización.

Nota: Los Grupos Beta, son grupos de protección a migrantes creados en México desde 1990 con el fin de proteger la integridad física, rescatar y ayudar a los migrantes, con independencia de su nacionalidad y condición migratoria. Realizan acciones de orientación y prevención; rescate y salvamento; asistencia.

Las cifras pueden diferir de las publicadas en los informes de Gobierno y de Labores debido al proceso de validación de la información.

Fuente: Unidad de Política Migratoria, Registro e Identidad de Personas, SEGOB, con base en información registrada por la Dirección de Protección al Migrante (Grupos Beta) del INM.

4.1.10 Acciones de protección a migrantes efectuadas por Grupo Beta, según entidad federativa septiembre 2019

Acciones	Entidad federativa											Total											
	Baja California	Baja California Sur	Chiapas	Chihuahua	Coahuila	Oaxaca	Sonora	Tabasco	Tamaulipas	Veracruz	Beta Acayucan												
1 Orientación a migrantes	375	44	4 052	61	664	899	196	1 699	3 821	170	170	963	68	95	17	2 613	179	20	57	95	187	214	16 659
1.1 Migrantes orientados ¹	375	44	4 052	61	664	899	196	1 699	3 821	170	170	963	68	95	17	2 613	179	20	57	95	187	214	16 659
2 Acciones de apoyo otorgadas a los migrantes	375	6	1 139	61	542	899	196	48	3 714	170	170	963	68	95	17	2 613	179	20	57	95	187	213	11 827
2.1 Asistencia social a migrantes ²	-	-	1	-	5	-	-	-	7	7	-	-	-	-	-	-	-	-	-	-	-	1	14
2.2 Primeros Auxilios a Migrantes (lesionados o heridos) ³	-	-	3	-	-	-	-	-	4	4	-	-	-	-	-	-	-	-	-	-	-	-	7
2.3 Migrantes extraviados y localizados ⁴	5	-	2 830	-	-	-	-	-	58	58	-	880	39	-	-	38	160	-	-	-	-	-	4 010
2.4 Migrantes repatriados atendidos ⁵	-	-	1	2	-	-	2	-	-	-	-	-	-	-	-	-	-	-	-	-	-	-	5
2.5 Asistencia legal a migrantes	-	-	1	2	-	-	2	-	-	-	-	-	-	-	-	-	-	-	-	-	-	-	5
2.5.1 Quejas canalizadas ⁶	-	-	1	2	-	-	2	-	-	-	-	-	-	-	-	-	-	-	-	-	-	-	5
2.5.2 Denuncias canalizadas ⁷	-	-	1	2	-	-	2	-	-	-	-	-	-	-	-	-	-	-	-	-	-	-	5
2.6 Migrantes rescatados ⁸	15	-	3	-	-	-	-	-	-	2	-	7	18	-	-	2	5	4	-	6	-	56	118
3 Coordinación con dependencias e instituciones	-	-	4	-	1	21	152	13	72	3	-	2	-	20	-	1	-	-	1	53	4	2	349
3.1 Coordinación con dependencias federales, estatales, municipales, extranjeras y otras instituciones ⁹	-	-	4	-	1	21	152	13	72	3	-	2	-	20	-	1	-	-	1	53	4	2	349
4 Rutas	68	41	181	49	28	61	58	60	104	28	48	120	125	70	19	72	38	8	22	86	54	68	1 408
4.1 Recorridos realizados ¹⁰	68	41	181	49	28	61	58	60	104	28	48	120	125	70	19	72	38	8	22	86	54	68	1 408

(-) Significa cero.

¹ Incluye a migrantes que recibieron orientación acerca de los riesgos físicos a que se encuentran expuestos, así como de sus derechos humanos. La orientación brindada es de manera verbal, además se les pudo haber entregado una cartilla y/o tríptico con la información antes mencionada, sin importar su nacionalidad o situación migratoria.

² La asistencia social brindada a los migrantes incluye uno o más de los siguientes apoyos: alimentos, refugio, atención médica menor, traslados a centros hospitalarios para atención médica mayor, y/o asesoría en diversos trámites administrativos.

³ Incluye a los migrantes lesionados o heridos y a los mutilados atendidos por los Grupos Beta de protección a migrantes.

⁴ Incluye únicamente eventos de migrantes reportados como extraviados y que fueron buscados y localizados por los Grupos Beta de protección a migrantes. El periodo de búsqueda es máximo de un mes, a partir de la fecha de reporte. Las cifras corresponden a los localizados durante el mes calendario.

⁵ La cifra incluye a los migrantes mexicanos devueltos desde Estados Unidos, a los cuales se les brindó atención médica, social y/o jurídica. Cabe señalar que en algunos casos los migrantes no reciben asistencia social, por lo cual las cifras pueden variar con los que recibieron dicho apoyo.

⁶ La información corresponde a las quejas canalizadas a los órganos fiscalizadores de los servidores públicos (federal o estatal), incluyendo los órganos protectores de derechos humanos, respecto de hechos no constitutivos de delito, de conformidad al artículo 48 Fracción II de los Lineamientos en materia de Protección a Migrantes del Instituto Nacional de Migración.

⁷ La información corresponde a las denuncias canalizadas al Ministerio Público, respecto a la narrativa de hechos que pudieran ser constitutivos de delito, incluyendo a órganos protectores de los derechos humanos, de conformidad al artículo 48 Fracción II de los Lineamientos en materia de Protección a Migrantes del Instituto Nacional de Migración.

⁸ Incluye a migrantes que fueron retirados de una situación o estado de riesgo independientemente del tipo de asistencia u orientación que se le brinda. El rescate pudo llevarse a cabo en cualquier escenario (río, desierto, vías de tren, túneles o áreas urbanas).

⁹ Las acciones conjuntas entre los Grupos Beta y las diversas dependencias a favor de los migrantes que se dirigen hacia Estados Unidos incluyen las relacionadas a la asistencia médica y/o social y a la búsqueda de personas reportadas como extraviadas.

¹⁰ La información corresponde a los que se denominaba patrullajes, conceptualmente la información sigue haciendo referencia a los recorridos en campo realizados por los Grupos Beta para brindar orientación y apoyo a los migrantes.

¹¹ De los 22 Grupos Beta, 5 (Ariaga, Palenque, Tuxtla, Acuña y Ojinaga) se encuentran operando aunque están en proceso de formalización.

Nota: Los Grupos Beta son grupos de protección a migrantes creados en México desde 1990 con el fin de proteger la integridad física, rescatar y ayudar a los migrantes, con independencia de su nacionalidad y condición migratoria. Realizan acciones de orientación y prevención; rescate y salvamento; asistencia.

Las cifras pueden diferir de las publicadas en los informes de Gobierno y de Labores debido al proceso de validación de la información.

Fuente: Unidad de Política Migratoria, Registro e Identidad de Personas, SEGOB, con base en información registrada por la Dirección de Protección al Migrante (Grupos Beta) del INM.

4.1.11 Acciones de protección a migrantes efectuadas por Grupo Beta, según entidad federativa octubre 2019

Acciones	Entidad federativa											Total											
	Baja California	Chiapas	Chiuhuahua	Coahuila	Oaxaca	Sonora	Tabasco	Tamaulipas	Veracruz	Beta Tlaxcala	Beta Tijuana												
1 Orientación a migrantes	502	65	4 344	52	710	969	1 502	1 182	3 642	190	232	885	161	102	15	2 223	224	25	61	100	173	278	17 637
1.1 Migrantes orientados ¹	502	38	1 081	52	561	968	1 502	196	3 642	190	232	885	161	102	15	2 223	224	25	61	100	173	278	13 211
2 Acciones de apoyo otorgadas a los migrantes	-	-	1	-	3	3	-	-	-	3	-	1	-	-	-	-	-	-	-	-	-	-	8
2.1 Asistencia social a migrantes ²	-	-	-	-	-	1	-	-	-	-	-	-	-	-	-	-	-	-	-	-	-	-	-
2.2 Primeros Auxilios a Migrantes (lesionados o heridos) ³	-	-	-	-	-	1	-	-	-	-	3	-	-	-	-	-	-	-	-	-	-	-	4
2.3 Migrantes extraviados y localizados ⁴	-	-	-	-	-	-	-	-	-	-	-	-	-	-	-	-	-	-	-	-	-	-	-
2.4 Migrantes repatriados atendidos ⁵	12	-	3 165	-	-	-	-	-	-	133	-	817	113	-	-	48	197	-	-	-	-	-	4 485
2.5 Asistencia legal a migrantes	-	-	-	-	-	1	1	-	-	-	-	-	-	-	-	-	-	-	-	1	-	-	3
2.5.1 Quejas canalizadas ⁶	-	-	-	-	-	-	-	-	-	-	-	-	-	-	-	-	-	-	-	-	-	-	-
2.5.2 Denuncias canalizadas ⁷	-	-	-	-	-	1	1	-	-	-	-	-	-	-	-	-	-	-	-	1	-	-	3
2.6 Migrantes rescatados ⁸	24	20	16	-	-	-	-	-	-	-	-	10	11	-	-	18	-	2	5	-	-	50	156
3 Coordinación con dependencias e instituciones	1	2	4	5	-	8	109	7	10	2	-	4	-	20	-	-	-	-	2	-	-	6	180
3.1 Coordinación con dependencias federales, estatales, municipales, extranjeras y otras instituciones ⁹	1	2	4	5	-	8	109	7	10	2	-	4	-	20	-	-	-	-	2	-	-	6	180
4 Rutas	66	48	212	78	27	66	80	71	125	31	59	125	120	81	24	76	48	19	26	87	31	84	1 584
4.1 Recorridos realizados ¹⁰	66	48	212	78	27	66	80	71	125	31	59	125	120	81	24	76	48	19	26	87	31	84	1 584

(-) Significa cero.
¹ Incluye a migrantes que recibieron orientación acerca de los riesgos físicos a que se encuentran expuestos, así como de sus derechos humanos. La orientación brindada es de manera verbal, además se les pudo haber entregado una cartilla y/o tríptico con la información antes mencionada, sin importar su nacionalidad o situación migratoria.
² La asistencia social brindada a los migrantes incluye uno o más de los siguientes apoyos: alimentos, refugio, atención médica menor, traslados a centros hospitalarios para atención médica mayor, y/o asesoría en diversos trámites administrativos.
³ Incluye a los migrantes lesionados o heridos y a los mutilados atendidos por los Grupos Beta de protección a migrantes.
⁴ Incluye únicamente eventos de migrantes reportados como extraviados y que fueron buscados y localizados por los Grupos Beta de protección a migrantes. El periodo de búsqueda es máximo de un mes, a partir de la fecha de reporte. Las cifras corresponden a los localizados durante el mes calendario.
⁵ La cifra incluye a los migrantes mexicanos devueltos desde Estados Unidos, a los cuales se les brindó atención médica, social y/o jurídica. Cabe señalar que en algunos casos los migrantes no reciben asistencia social, por lo cual las cifras pueden variar con los que recibieron dicho apoyo.
⁶ La información corresponde a las quejas canalizadas a los órganos fiscalizadores de los servidores públicos (federal o estatal), incluyendo los órganos protectores de derechos humanos, respecto de hechos no constitutivos de delito, de conformidad al artículo 48 Fracción II de los Lineamientos en materia de Protección a Migrantes del Instituto Nacional de Migración.
⁷ La información corresponde a las denuncias canalizadas al Ministerio Público, respecto a la narrativa de hechos que pudieran ser constitutivos de delito, incluyendo a órganos protectores de los derechos humanos, de conformidad al artículo 48 Fracción II de los Lineamientos en materia de Protección a Migrantes del Instituto Nacional de Migración.
⁸ Incluye a migrantes que fueron retirados de una situación o estado de riesgo independientemente del tipo de asistencia u orientación que se le brinda. El rescate pudo llevarse a cabo en cualquier escenario (río, desierto, vías de tren, túneles o áreas urbanas).
⁹ Las acciones conjuntas entre los Grupos Beta y las diversas dependencias a favor de los migrantes que se dirigen hacia Estados Unidos incluyen las relacionadas a la asistencia médica y/o social y a la búsqueda de personas reportadas como extraviadas.
¹⁰ La información corresponde a los que se denominaba patrullajes, conceptualmente la información sigue haciendo referencia a los recorridos en campo realizados por los Grupos Beta para brindar orientación y apoyo a los migrantes.
¹¹ De los 22 Grupos Beta, 5 (Ariaga, Palenque, Tuxtla, Acuña y Ojinaga) se encuentran operando aunque están en proceso de formalización.
Nota: Los Grupos Beta, son grupos de protección a migrantes creados en México desde 1990 con el fin de proteger la integridad física, rescatar y ayudar a los migrantes, con independencia de su nacionalidad y condición migratoria. Realizan acciones de orientación y prevención; rescate y salvamento; asistencia. Las cifras pueden diferir de las publicadas en los informes de Gobierno y de Labores debido al proceso de validación de la información.
Fuente: Unidad de Política Migratoria, Registro e Identidad de Personas, SEGOB, con base en información registrada por la Dirección de Protección al Migrante (Grupos Beta) del INM.

4.1.12 Acciones de protección a migrantes efectuadas por Grupo Beta, según entidad federativa noviembre 2019

Acciones	Entidad federativa											Total												
	Baja California	Chiapas	Beta Tlaxcala	Beta Cd. Juárez	Beta Ojinaga	Beta Palomas	Coahuila	Oaxaca	Sonora	Tabasco	Tamaulipas		Veracruz											
1 Orientación a migrantes	401	37	4 280	6	509	821	2 653	580	3 372	143	205	904	176	87	12	2 328	166	6	34	93	181	298	17 292	
1.1 Migrantes orientados ¹																								
2 Acciones de apoyo otorgadas a los migrantes	401	32	1 063	6	435	820	2 653	11	3 372	143	205	904	175	87	12	2 328	166	6	34	93	181	298	13 425	
2.1 Asistencia social a migrantes ²	-	-	-	-	-	4	-	-	1	5	-	-	-	-	-	-	-	-	-	-	-	-	-	10
2.2 Primeros Auxilios a Migrantes (lesionados o heridos) ³	-	-	-	-	-	1	-	-	-	-	1	-	-	-	-	-	-	-	-	-	-	-	-	5
2.3 Migrantes extraviados y localizados ⁴	4	-	3 035	-	-	-	-	-	-	89	-	819	85	-	1	53	160	-	-	-	-	-	-	4 246
2.4 Migrantes repatriados atendidos ⁵	-	-	-	-	-	-	-	-	-	-	-	-	-	-	-	-	-	-	-	-	-	-	-	4
2.5 Asistencia legal a migrantes	-	-	-	-	-	-	-	-	-	-	-	-	-	-	-	-	-	-	-	-	-	-	-	4
2.5.1 Quejas canalizadas ⁶	-	-	-	-	-	-	-	-	-	-	-	-	-	-	-	-	-	-	-	-	-	-	-	-
2.5.2 Denuncias canalizadas ⁷	-	-	-	-	-	-	-	-	-	-	-	-	-	-	-	-	-	-	-	-	-	-	-	-
2.6 Migrantes rescatados ⁸	23	16	16	-	-	-	-	-	-	-	-	-	19	-	1	16	-	-	3	-	-	31	125	
3 Coordinación con dependencias e instituciones	-	-	-	-	-	-	-	-	-	-	-	-	-	-	-	-	-	-	-	-	-	-	-	87
3.1 Coordinación con dependencias federales, estatales, municipales, extranjeras y otras instituciones ⁹	-	-	2	5	-	1	3	57	6	3	-	-	-	7	3	-	-	-	-	-	-	-	-	-
4 Rutas	57	44	209	81	35	58	63	65	117	45	43	118	112	77	23	74	37	20	20	95	30	73	1 496	
4.1 Recorridos realizados ¹⁰																								

(-) Significa cero.

¹ Incluye a migrantes que recibieron orientación acerca de los riesgos físicos a que se encuentran expuestos, así como de sus derechos humanos. La orientación brindada es de manera verbal, además se les pudo haber entregado una cartilla y/o tríptico con la información antes mencionada, sin importar su nacionalidad o situación migratoria.

² La asistencia social brindada a los migrantes incluye uno o más de los siguientes apoyos: alimentos, refugio, atención médica menor, traslados a centros hospitalarios para atención médica mayor, y/o asesoría en diversos trámites administrativos.

³ Incluye a los migrantes lesionados o heridos y a los mutilados atendidos por los Grupos Beta de protección a migrantes.

⁴ Incluye únicamente eventos de migrantes reportados como extraviados y que fueron buscados y localizados por los Grupos Beta de protección a migrantes. El periodo de búsqueda es máximo de un mes, a partir de la fecha de reporte. Las cifras corresponden a los localizados durante el mes calendario.

⁵ La cifra incluye a los migrantes mexicanos devueltos desde Estados Unidos, a los cuales se les brindó atención médica, social y/o jurídica. Cabe señalar que en algunos casos los migrantes no reciben asistencia social, por lo cual las cifras pueden variar con los que recibieron dicho apoyo.

⁶ La información corresponde a las quejas canalizadas a los órganos fiscalizadores de los servidores públicos (federal o estatal), incluyendo los órganos protectores de derechos humanos, respecto de hechos no constitutivos de delito, de conformidad al artículo 48 Fracción II de los Lineamientos en materia de Protección a Migrantes del Instituto Nacional de Migración.

⁷ La información corresponde a las denuncias canalizadas al Ministerio Público, respecto a la narrativa de hechos que pudieran ser constitutivos de delito, incluyendo a órganos protectores de los derechos humanos, de conformidad al artículo 48 Fracción II de los Lineamientos en materia de Protección a Migrantes del Instituto Nacional de Migración.

⁸ Incluye a migrantes que fueron retirados de una situación o estado de riesgo independientemente del tipo de asistencia u orientación que se le brinda. El rescate pudo llevarse a cabo en cualquier escenario (río, desierto, vías de tren, túneles o áreas urbanas).

⁹ Las acciones conjuntas entre los Grupos Beta y las diversas dependencias a favor de los migrantes que se dirigen hacia Estados Unidos incluyen las relacionadas a la asistencia médica y/o social y a la búsqueda de personas reportadas como extraviadas.

¹⁰ La información corresponde a los que se denominaba patrullajes, conceptualmente la información sigue haciendo referencia a los recorridos en campo realizados por los Grupos Beta para brindar orientación y apoyo a los migrantes.

¹¹ De los 22 Grupos Beta, 5 (Ariaga, Palenque, Tuxtla, Acuña y Ojinaga) se encuentran operando aunque están en proceso de formalización.

Nota: Los Grupos Betas son grupos de protección a migrantes creados en México desde 1990 con el fin de proteger la integridad física, rescatar y ayudar a los migrantes, con independencia de su nacionalidad y condición migratoria. Realizan acciones de orientación y prevención; rescate y salvamento; asistencia. Las cifras pueden diferir de las publicadas en los informes de Gobierno y de Labores debido al proceso de validación de la información.

Fuente: Unidad de Política Migratoria, Registro e Identidad de Personas, SEGOB, con base en información registrada por la Dirección de Protección al Migrante (Grupos Beta) del INMI.

4.1.13 Acciones de protección a migrantes efectuadas por Grupo Beta, según entidad federativa diciembre 2019

Acciones	Entidad federativa											Total												
	Baja California	Chiapas	Beta Tlaxcala	Beta Cd. Juárez	Beta Ojinaga	Beta Palomas	Beta Acuña	Beta Piedras Negras	Oaxaca	Beta Agua Prieta	Beta Nogales		Beta San Luis Rio Colorado	Beta Sásabe	Beta Sonoyta	Beta Tabasco	Tamaulipas	Veracruz						
1 Orientación a migrantes	338	30	4 218	98	545	520	1 459	437	3 897	140	172	1 123	180	91	11	1 698	103	26	16	50	180	200	15 532	
1.1 Migrantes orientados ¹																								
2 Acciones de apoyo otorgadas a los migrantes	338	30	1 119	98	319	520	1 459	15	3 897	140	172	1 123	171	91	11	1 698	103	26	16	50	180	200	11 776	
2.1 Asistencia social a migrantes ²	-	-	1	-	-	-	-	-	1	2	1	1	1	-	-	-	-	-	-	-	-	-	-	7
2.2 Primeros Auxilios a Migrantes (lesionados o heridos) ³	-	-	2	-	-	-	-	1	-	-	2	-	-	-	-	-	-	-	-	-	-	-	-	5
2.3 Migrantes extraviados y localizados ⁴	-	-	3 091	-	-	-	-	-	-	46	-	1 060	78	-	-	53	94	-	-	-	-	-	-	4 422
2.4 Migrantes repatriados atendidos ⁵	-	-	-	-	-	-	-	-	-	-	-	-	-	-	-	-	-	-	-	-	-	-	-	1
2.5 Asistencia legal a migrantes	-	-	-	-	-	-	-	-	-	-	-	-	-	-	-	-	-	-	-	-	-	-	-	-
2.5.1 Quejas canalizadas ⁶	-	-	-	-	-	-	-	-	-	-	-	-	-	-	-	-	-	-	-	-	-	-	-	-
2.5.2 Denuncias canalizadas ⁷	-	-	-	-	-	-	-	-	-	-	-	-	-	-	-	-	-	-	-	-	-	-	-	-
2.6 Migrantes rescatados ⁸	14	6	11	-	-	-	-	-	1	1	-	5	21	-	5	36	-	-	1	-	2	26	129	
3 Coordinación con dependencias e instituciones	-	-	6	1	2	38	6	2	-	-	-	-	1	5	1	-	-	-	-	-	2	1	-	65
3.1 Coordinación con dependencias federales, estatales, municipales, extranjeras y otras instituciones ⁹																								
4 Rutas	58	44	215	71	18	69	45	49	121	47	52	114	137	72	26	97	36	17	22	89	34	77	1 510	
4.1 Recorridos realizados ¹⁰																								

(-) Significa cero.

¹ Incluye a migrantes que recibieron orientación acerca de los riesgos físicos a que se encuentran expuestos, así como de sus derechos humanos. La orientación brindada es de manera verbal, además se les pudo haber entregado una cartilla y/o tríptico con la información antes mencionada, sin importar su nacionalidad o situación migratoria.

² La asistencia social brindada a los migrantes incluye uno o más de los siguientes apoyos: alimentos, refugio, atención médica menor, traslados a centros hospitalarios para atención médica mayor, y/o asesoría en diversos trámites administrativos.

³ Incluye a los migrantes lesionados o heridos y a los mutilados atendidos por los Grupos Beta de protección a migrantes.

⁴ Incluye únicamente eventos de migrantes reportados como extraviados y que fueron buscados y localizados por los Grupos Beta de protección a migrantes. El periodo de búsqueda es máximo de un mes, a partir de la fecha de reporte. Las cifras corresponden a los localizados durante el mes calendario.

⁵ La cifra incluye a los migrantes mexicanos devueltos desde Estados Unidos, a los cuales se les brindó atención médica, social y/o jurídica. Cabe señalar que en algunos casos los migrantes no reciben asistencia social, por lo cual las cifras pueden variar con los que recibieron dicho apoyo.

⁶ La información corresponde a las quejas canalizadas a los órganos fiscalizadores de los servidores públicos (federal o estatal), incluyendo los órganos protectores de derechos humanos, respecto de hechos no constitutivos de delito, de conformidad al artículo 48 Fracción II de los Lineamientos en materia de Protección a Migrantes del Instituto Nacional de Migración.

⁷ La información corresponde a las denuncias canalizadas al Ministerio Público, respecto a la narrativa de hechos que pudieran ser constitutivos de delito, incluyendo a órganos protectores de los derechos humanos, de conformidad al artículo 48 Fracción II de los Lineamientos en materia de Protección a Migrantes del Instituto Nacional de Migración.

⁸ Incluye a migrantes que fueron retirados de una situación o estado de riesgo independientemente del tipo de asistencia u orientación que se le brinda. El rescate pudo llevarse a cabo en cualquier escenario (río, desierto, vías de tren, túneles o áreas urbanas).

⁹ Las acciones conjuntas entre los Grupos Beta y las diversas dependencias a favor de los migrantes que se dirigen hacia Estados Unidos incluyen las relacionadas a la asistencia médica y/o social y a la búsqueda de personas reportadas como extraviadas.

¹⁰ La información corresponde a los que se denominaba patrullajes, conceptualmente la información sigue haciendo referencia a los recorridos en campo realizados por los Grupos Beta para brindar orientación y apoyo a los migrantes.

¹¹ De los 22 Grupos Beta, 5 (Ariaga, Palenque, Tuxtla, Acuña y Ojinaga) se encuentran operando aunque están en proceso de formalización.

Nota: Los Grupos Beta, son grupos de protección a migrantes creados en México desde 1990 con el fin de proteger la integridad física, rescatar y ayudar a los migrantes, con independencia de su nacionalidad y condición migratoria. Realizan acciones de orientación y prevención; rescate y salvamento; asistencia.

Las cifras pueden diferir de las publicadas en los informes de Gobierno y de Labores debido al proceso de validación de la información.

Fuente: Unidad de Política Migratoria, Registro e Identidad de Personas, SEGOB, con base en información registrada por la Dirección de Protección al Migrante (Grupos Beta) del INM.

V.
**Repatriación de
mexicanos desde
Estados Unidos**

5.1 Eventos de repatriación de mexicanos desde Estados Unidos, según entidad federativa y punto de recepción, 2019

Entidad federativa/ punto de recepción	Enero	Febrero	Marzo	Abril	Mayo	Junio	Julio	Agosto	Septiembre	Octubre	Noviembre	Diciembre	Total
Total general	14 064	15 593	19 830	19 317	20 374	17 827	16 523	16 686	16 858	19 132	17 756	17 281	211 241
Baja California	4 067	4 986	5 893	5 960	6 844	5 961	5 110	5 405	5 497	5 730	5 469	5 252	66 174
Mexicali ¹ POR	1 269	1 526	1 587	2 001	2 277	2 003	1 664	1 786	1 887	1 643	1 556	1 287	20 486
Tecate	-	-	-	-	-	-	-	-	-	-	-	-	-
Tijuana, Chaparral ¹ POR	2 798	3 460	4 306	3 959	4 567	3 958	3 446	3 619	3 610	4 087	3 913	3 965	45 688
Chihuahua	1 332	1 399	1 937	2 279	2 142	2 274	2 698	2 624	2 445	2 492	2 275	2 231	26 128
Cd. Juárez, Libertad (Paso del Norte) ¹ POR	1 308	1 346	1 854	2 252	2 102	2 169	2 654	2 597	2 384	2 359	2 183	2 184	25 392
Ojinaga ¹ POR	24	53	83	27	40	105	44	27	61	133	92	47	736
Coahuila	887	962	1 383	1 047	1 090	890	1 056	976	970	959	996	1 236	12 452
Cd. Acuña ¹ POR	839	882	1 132	944	939	781	950	869	868	759	827	1 071	10 861
Piedras Negras II ¹ POR	48	80	251	103	151	109	106	107	102	200	169	165	1 591
Sonora	2 470	2 716	3 586	3 217	3 440	3 044	2 349	2 422	2 508	3 366	3 278	2 874	35 270
Agua Prieta	1	3	1	2	1	2	1	3	4	1	2	3	24
Naco	-	-	-	-	-	-	-	-	-	-	-	-	-
Nogales Uno ¹ POR	2 138	2 322	3 170	2 689	3 029	2 686	1 968	2 066	2 114	2 894	2 817	2 400	30 293
San Luis Río Colorado ¹ POR	331	391	415	524	410	356	380	353	390	471	459	471	4 951
Sonoyta	-	-	-	2	-	-	-	-	-	-	-	-	2
Tamaulipas	5 308	5 530	7 031	6 814	6 858	5 658	5 310	5 259	5 438	6 584	5 737	5 556	71 083
Nuevo Laredo I "Miguel Alemán" ¹ POR	-	-	-	-	-	-	-	-	-	-	-	-	-
Nuevo Laredo II "Juárez-Lincoln" ¹ POR	2 655	2 800	3 673	3 600	3 581	3 016	2 468	2 430	2 818	3 538	3 082	2 926	36 587
Puerta México (Matamoros II) ¹ POR	1 902	304	2 301	295	2 002	228	2 051	341	1 900	386	1 696	311	13 717
Reynosa-Hidalgo, Benito Juárez I y II ¹ POR	751	2 426	1 057	2 919	1 275	2 414	791	2 488	720	2 660	959	2 319	20 779
Ciudad de México	-	-	-	-	-	-	-	-	-	-	-	-	-
A. I. "Benito Juárez"	-	-	-	-	-	-	-	-	-	-	-	-	-
Jalisco¹	-	-	-	-	-	-	-	-	-	1	1	132	134
A. I. "Guadalajara"	-	-	-	-	-	-	-	-	-	-	-	132	133
A. I. "Puerto Vallarta"	-	-	-	-	-	-	-	-	-	1	-	-	1

(-) Significa cero. POR, Punto Oficial de Repatriación

Las cifras se refieren a eventos debido a que una misma persona pudo haber sido devuelta en más de una ocasión.

Nota: Hasta el 29 de septiembre de 2015, "Memorándum de entendimiento entre la Secretaría de Relaciones Exteriores y el Departamento de Seguridad Interna de los Estados Unidos de América sobre la repatriación segura, ordenada, digna y humana de nacionales mexicanos", existían 26 puntos oficiales, de los cuales 8 funcionaban como puntos esporádicos (Puerto Palomas, Zaragoza y Porfirio Parra en Chihuahua; Miguel Alemán, Puente Camargo y Puente B&M en Tamaulipas y Sásabe y Sonoyta en Sonora). A partir de septiembre de 2015, según modificaciones a los "Arreglos locales para la repatriación de nacionales mexicanos desde Estados Unidos", se establecen solo 11 puntos de repatriación en frontera norte y 1 en el AICM, en los otros puntos solo se podrá llevar a cabo una repatriación si la persona devuelta es residente u originaria de esa zona fronteriza o en caso de emergencia.

¹ Las cifras corresponden al Procedimiento de Repatriación al Interior de México (PRIM), como parte de los compromisos consignados en el "Memorándum de Coordinación suscrito por la Secretaría de Gobernación de México y el Departamento de Seguridad Interna de EUA", a través del cual se busca salvaguardar la integridad física y seguridad de los migrantes, el actual PRIM inició operaciones el 19 de diciembre de 2019.

La información incluye a dos eventos de connacionales que se consideraron especiales por tratarse de personas vulnerables por lo que fueron repatriados vía aérea, uno en octubre al A. I. "Puerto Vallarta" y otro en noviembre al A. I. "Guadalajara".

Las cifras pueden diferir de las publicadas en los informes de Gobierno y de Labores debido al proceso de validación de la información.

Fuente: Unidad de Política Migratoria, Registro e Identidad de Personas, SEGOB, con base en información registrada en los puntos oficiales de repatriación del INIM.



5.2 Eventos de repatriación de mexicanos desde Estados Unidos, según entidad federativa de recepción, grupos de edad y sexo, 2019

Entidad federativa/ grupos de edad y sexo	Enero	Febrero	Marzo	Abril	Mayo	Junio	Julio	Agosto	Septiembre	Octubre	Noviembre	Diciembre	Total
Total General	14 064	15 593	19 830	19 317	20 374	17 827	16 523	16 686	16 858	19 132	17 756	17 281	211 241
Total de 18 años y más	13 246	14 655	18 659	18 282	19 269	16 861	15 657	15 695	15 781	18 035	16 482	15 883	198 505
Hombres	12 038	13 363	17 128	16 700	17 647	15 406	14 164	14 196	14 205	16 204	14 705	14 048	179 804
Mujeres	1 208	1 292	1 531	1 582	1 622	1 455	1 493	1 499	1 576	1 831	1 777	1 835	18 701
Total de menores de 18 años	818	938	1 171	1 035	1 105	966	866	991	1 077	1 097	1 274	1 398	12 736
Hombres	724	825	1 028	917	983	813	742	873	912	937	1 049	1 140	10 943
Mujeres	94	113	143	118	122	153	124	118	165	160	225	258	1 793
Baja California	4 067	4 986	5 893	5 960	6 844	5 961	5 110	5 405	5 497	5 730	5 469	5 252	66 174
Total de 18 años y más	3 857	4 702	5 609	5 682	6 529	5 682	4 912	5 106	5 206	5 494	5 201	4 887	62 867
Hombres	3 318	4 143	4 983	5 042	5 832	5 095	4 286	4 483	4 595	4 883	4 511	4 173	55 344
Mujeres	539	559	626	640	697	587	626	623	611	611	690	714	7 523
Total de menores de 18 años	210	284	284	278	315	279	198	299	291	236	268	365	3 307
Hombres	162	234	221	230	265	216	159	246	225	187	217	301	2 663
Mujeres	48	50	63	48	50	63	39	53	66	49	51	64	644
Chihuahua	1 332	1 399	1 937	2 279	2 142	2 274	2 698	2 624	2 445	2 492	2 275	2 231	26 128
Total de 18 años y más	1 268	1 323	1 817	2 164	2 001	2 102	2 482	2 459	2 284	2 352	2 060	1 988	24 300
Hombres	1 176	1 213	1 667	1 980	1 834	1 922	2 243	2 258	2 052	2 124	1 831	1 767	22 067
Mujeres	92	110	150	184	167	180	239	201	232	228	229	221	2 233
Total de menores de 18 años	64	76	120	115	141	172	216	165	161	140	215	243	1 828
Hombres	56	64	107	101	119	146	191	143	150	126	172	177	1 552
Mujeres	8	12	13	14	22	26	25	22	11	14	43	66	276
Coahuila	887	962	1 383	1 047	1 090	890	1 056	976	970	959	996	1 236	12 452
Total de 18 años y más	835	908	1 287	998	1 036	858	1 025	940	926	901	930	1 156	11 800
Hombres	816	879	1 236	946	1 012	836	992	914	895	873	886	1 101	11 386
Mujeres	19	29	51	52	24	22	33	26	31	28	44	55	414
Total de menores de 18 años	52	54	96	49	54	32	31	36	44	58	66	80	652
Hombres	50	53	88	49	51	32	30	35	44	54	62	75	623
Mujeres	2	1	8	-	3	-	1	1	-	4	4	5	29
Sonora	2 470	2 716	3 586	3 217	3 440	3 044	2 349	2 422	2 508	3 366	3 278	2 874	35 270
Total de 18 años y más	2 291	2 518	3 336	3 014	3 237	2 875	2 204	2 256	2 269	3 118	3 002	2 604	32 724
Hombres	2 083	2 274	3 030	2 745	2 951	2 588	1 983	1 991	1 981	2 721	2 654	2 273	29 274
Mujeres	208	244	306	269	286	287	221	265	288	397	348	331	3 450
Total de menores de 18 años	179	198	250	203	203	169	145	166	239	248	276	270	2 546
Hombres	158	168	224	176	177	133	117	144	186	199	218	219	2 119
Mujeres	21	30	26	27	26	36	28	22	53	49	58	51	427
Tamaulipas	5 308	5 530	7 031	6 814	6 858	5 658	5 310	5 259	5 438	6 584	5 737	5 556	71 083
Total de 18 años y más	4 995	5 204	6 610	6 424	6 466	5 344	5 034	4 934	5 096	6 169	5 288	5 119	66 683
Hombres	4 645	4 854	6 212	5 987	6 018	4 965	4 660	4 550	4 682	5 602	4 822	4 618	61 615
Mujeres	350	350	398	437	448	379	374	384	414	567	466	501	5 068
Total de menores de 18 años	313	326	421	390	392	314	276	325	342	415	449	437	4 400
Hombres	298	306	388	361	371	286	245	305	307	371	380	365	3 983
Mujeres	15	20	33	29	21	28	31	20	35	44	69	72	417
Ciudad de México	-	-	-	-	-	-	-	-	-	-	-	-	-
Total de 18 años y más	-	-	-	-	-	-	-	-	-	-	-	-	-
Hombres	-	-	-	-	-	-	-	-	-	-	-	-	-
Mujeres	-	-	-	-	-	-	-	-	-	-	-	-	-
Total de menores de 18 años	-	-	-	-	-	-	-	-	-	-	-	-	-
Hombres	-	-	-	-	-	-	-	-	-	-	-	-	-
Mujeres	-	-	-	-	-	-	-	-	-	-	-	-	-
Jalisco¹	-	-	-	-	-	-	-	-	-	1	1	132	134
Total de 18 años y más	-	-	-	-	-	-	-	-	-	1	1	129	131
Hombres	-	-	-	-	-	-	-	-	-	1	1	116	118
Mujeres	-	-	-	-	-	-	-	-	-	-	-	13	13
Total de menores de 18 años	-	-	-	-	-	-	-	-	-	-	-	-	3
Hombres	-	-	-	-	-	-	-	-	-	-	-	-	3
Mujeres	-	-	-	-	-	-	-	-	-	-	-	-	-

(-) Significa cero.

Las cifras se refieren a eventos debido a que una misma persona pudo haber sido devuelta en más de una ocasión.

Nota: Hasta el 29 de septiembre de 2015, "Memorándum de entendimiento entre la Secretaría de Relaciones Exteriores y el Departamento de Seguridad Interna de los Estados Unidos de América sobre la repatriación segura, ordenada, digna y humana de nacionales mexicanos", existían 26 puntos oficiales, de los cuales 8 funcionaban como puntos esporádicos (Puerto Palomas, Zaragoza y Porfirio Parra en Chihuahua; Miguel Alemán, Puente Camargo y Puente B&M en Tamaulipas; y Sásabe y Sonoyta en Sonora). A partir de septiembre de 2015, según modificaciones a los "Arreglos locales para la repatriación de nacionales mexicanos desde Estados Unidos", se establecen solo 11 puntos de repatriación en frontera norte y 1 en el AICM, en los otros puntos solo se podrá llevar a cabo una repatriación si la persona devuelta es residente u originaria de esa zona fronteriza o en caso de emergencia.

¹Las cifras corresponden al Procedimiento de Repatriación al Interior de México (PRIM), como parte de los compromisos consignados en el "Memorándum de Coordinación suscrito por la Secretaría de Gobernación de México y el Departamento de Seguridad Interna de EUA", a través del cual se busca salvaguardar la integridad física y seguridad de los migrantes, el actual PRIM inició operaciones el 19 de diciembre de 2019.

La información incluye a dos eventos de connacionales que se consideran especiales por tratarse de personas vulnerables por lo que fueron repatriados vía aérea, uno en octubre al A. I. "Puerto Vallarta" y otro en noviembre al A. I. "Guadalajara".

Las cifras pueden diferir de las publicadas en los informes de Gobierno y de Labores debido al proceso de validación de la información.

Fuente: Unidad de Política Migratoria, Registro e Identidad de Personas, SEGOB, con base en información registrada en los puntos oficiales de repatriación del INM.

5.4 Eventos de repatriación de menores migrantes mexicanos desde Estados Unidos, según grupos de edad, condición de viaje y sexo, 2019

Grupos de edad/ condición de viaje y sexo	Enero		Febrero		Marzo		Abril		Mayo		Junio		Julio		Agosto		Septiembre		Octubre		Noviembre		Diciembre		Subtotal		Total												
	Subtotal		Subtotal		Subtotal		Subtotal		Subtotal		Subtotal		Subtotal		Subtotal		Subtotal		Subtotal		Subtotal		Subtotal		Subtotal														
	H	M	H	M	H	M	H	M	H	M	H	M	H	M	H	M	H	M	H	M	H	M	H	M	H	M													
Total general	12 762	1 302	14 064	1 405	15 538	1 674	19 530	17 617	17 000	19 317	18 630	17 444	20 374	16 219	16 008	17 827	14 806	16 617	16 658	15 117	11 741	16 858	17 441	11 991	19 132	15 754	2 002	17 756	15 188	2 083	17 281	180 747	20 494	211 241					
Mayores de 18 años	12 038	1 208	13 246	1 363	1 292	14 655	17 128	1 531	18 659	16 700	1 592	18 282	17 647	1 622	19 289	15 405	1 455	16 861	14 864	1 493	15 657	14 096	1 469	15 695	14 205	1 576	15 791	16 204	1 831	18 035	14 705	1 777	16 482	14 048	1 835	15 883	179 804	18 701	198 505
Total de menores	724	94	818	825	113	888	1 028	143	1 171	917	118	1 035	983	122	1 005	813	153	866	742	124	866	873	118	891	912	165	1 077	937	160	1 097	1 040	258	1 398	10 943	17 931	12 736			
De 12 hasta 17 años	699	69	768	792	86	878	1 003	114	1 117	867	81	948	928	82	1 010	756	111	887	691	81	772	810	80	890	834	109	942	853	92	945	929	109	1 037	998	116	1 114	10 160	11 288	
De 0 hasta 11 años	25	25	50	33	27	60	25	29	54	50	37	57	40	95	57	52	99	51	63	58	101	78	57	135	84	68	132	120	117	237	142	182	284	753	685	1 438			
No acompañados	7	4	11	10	-	10	4	2	6	3	9	16	5	21	6	6	12	8	7	15	10	4	14	9	5	14	9	2	5	2	11	19	8	27	107	48	155		

H: Hombre, M: Mujer.
 Las cifras se refieren a eventos debido a que una misma persona pudo haber sido devuelta en más de una ocasión.
 Fuente: Unidad de Política Migratoria, Registro e Identidad de Personas, SEGOB, con base en información registrada en los puntos oficiales de repatriación del NMI.
 Las cifras pueden diferir de las publicadas en los informes de Gobierno y de Labores debido al proceso de validación de la información.
 Los Grupos de Menores (G.M.) en Tercera y Segunda Etapa de Repatriación de Menores (G.M.2) y en el AICM, en los otros puntos solo se podrá tener a cabo una repatriación si la persona devuelta es titular de un programa de esta zona fronteriza o en caso de emergencia.
 Los Grupos de Menores (G.M.) en Tercera y Segunda Etapa de Repatriación de Menores (G.M.2) y en el AICM, en los otros puntos solo se podrá tener a cabo una repatriación si la persona devuelta es titular de un programa de esta zona fronteriza o en caso de emergencia.
 Fuente: Unidad de Política Migratoria, Registro e Identidad de Personas, SEGOB, con base en información registrada en los puntos oficiales de repatriación del NMI.

5.4.1 Eventos de repatriación de menores mexicanos desde Estados Unidos, según entidad federativa y punto de recepción, por edad y condición de viaje, enero-diciembre de 2019

Entidad federativa/ punto de repatriación	De 12 hasta 17 años			Hasta 11 años			Total
	Acompañados	No acompañados	Subtotal	Acompañados	No acompañados	Subtotal	
Total general	931	10 357	11 288	1 293	155	1 448	12 736
Baja California	379	2 640	3 019	250	38	288	3 307
Mexicali I ^{POR}	160	1 086	1 246	98	17	115	1 361
Tijuana, Chaparral ^{POR}	219	1 554	1 773	152	21	173	1 946
Chihuahua	95	1 425	1 520	273	35	308	1 828
Cd. Juárez, Libertad (Paso del Norte) ^{POR}	85	1 257	1 342	261	34	295	1 637
Ojinaga ^{POR}	10	168	178	12	1	13	191
Coahuila	41	589	630	10	12	22	652
Cd. Acuña ^{POR}	29	117	146	7	-	7	153
Piedras Negras II ^{POR}	12	472	484	3	12	15	499
Sonora	218	1 896	2 114	407	25	432	2 546
Agua Prieta	-	15	15	-	-	-	15
Nogales Uno ^{POR}	162	1 714	1 876	214	18	232	2 108
San Luis Río Colorado ^{POR}	56	167	223	193	7	200	423
Tamaulipas	197	3 807	4 004	351	45	396	4 400
Nuevo Laredo I "Miguel Alemán"	-	-	-	-	-	-	-
Nuevo Laredo II "Juárez-Lincoln" ^{POR}	149	1 576	1 725	260	17	277	2 002
Puerta México (Matamoros II) ^{POR}	5	810	815	14	8	22	837
Reynosa-Hidalgo, Benito Juárez I y II ^{POR}	43	1 421	1 464	77	20	97	1 561
Ciudad de México	-	-	-	-	-	-	-
A. I. "Benito Juárez"	-	-	-	-	-	-	-
Jalisco¹	1	-	1	2	-	2	3
A. I. "Guadalajara"	1	-	1	2	-	2	3

(-) Significa cero. POR. Punto Oficial de Repatriación

Las cifras se refieren a eventos debido a que una misma persona pudo haber sido devuelta en más de una ocasión.

Nota: Hasta el 29 de septiembre de 2015, "Memorandum de entendimiento entre la Secretaría de Relaciones Exteriores y el Departamento de Seguridad Interna de los Estados Unidos de América sobre la repatriación segura, ordenada, digna y humana de nacionales mexicanos", existían 26 puntos oficiales, de los cuales 8 funcionaban como puntos esporádicos (Puerto Palomas, Zaragoza y Porfirio Parra en Chihuahua; Miguel Alemán, Puente Camargo y Puente B&M en Tamaulipas y; Sásabe y Sonoyta en Sonora). A partir de septiembre de 2015, según modificaciones a los "Arreglos locales para la repatriación de nacionales mexicanos desde Estados Unidos", se establecen solo 11 puntos de repatriación en frontera norte y 1 en el AICM, en los otros puntos solo se podrá llevar a cabo una repatriación si la persona devuelta es residente u originaria de esa zona fronteriza o en caso de emergencia.

¹ Las cifras corresponden al Procedimiento de Repatriación al Interior de México (PRIM), como parte de los compromisos consignados en el "Memorandum de Coordinación suscrito por la Secretaría de Gobernación de México y el Departamento de Seguridad Interna de EUA", a través del cual se busca salvaguardar la integridad física y seguridad de los migrantes, el actual PRIM inició operaciones el 19 de diciembre de 2019.

Las cifras pueden diferir de las publicadas en los informes de Gobierno y de Labores debido al proceso de validación de la información.

Fuente: Unidad de Política Migratoria, Registro e Identidad de Personas, SEGOB, con base en información registrada en los puntos oficiales de repatriación del INM.



5.5 Eventos de repatriación de menores migrantes mexicanos desde Estados Unidos, según entidad federativa de origen, grupos de edad, condición de viaje y sexo, 2019

Entidad federativa de origen/ grupos de edad y condición de viaje y sexo	Enero		Febrero		Marzo		Abril		Mayo		Junio		Julio		Agosto		Septiembre		Octubre		Noviembre		Diciembre		Subtotal		Total													
	Subtotal		Subtotal		Subtotal		Subtotal		Subtotal		Subtotal		Subtotal		Subtotal		Subtotal		Subtotal		Subtotal		Subtotal		H	M														
	H	M	H	M	H	M	H	M	H	M	H	M	H	M	H	M	H	M	H	M	H	M	H	M																
Total general	724	94	818	825	113	938	1 028	1 171	917	1 118	1 035	983	1 221	1 105	813	153	966	742	124	866	873	118	991	912	1 077	937	1 600	1 097	1 274	1 140	258	1 398	10 943	1 793	12 736					
De 12 hasta 17 años	699	69	768	792	86	878	1 003	1 114	1 117	967	81	948	928	82	1 010	756	111	867	691	81	772	810	80	890	834	108	942	853	92	945	929	1 037	998	116	1 114	10 160	1 228	11 288		
Acompañados	34	8	42	41	10	51	65	10	75	52	20	72	68	49	20	68	49	20	68	57	17	74	50	19	68	53	27	80	64	21	85	76	49	125	78	43	121	677	254	931
No acompañados	665	61	726	751	76	827	938	1 042	914	876	61	876	870	72	942	707	91	798	634	64	698	760	61	821	781	81	862	789	71	860	853	59	912	920	73	993	9483	874	10 357	
Hasta 11 años	25	25	50	33	27	60	25	29	54	50	37	87	55	40	95	57	42	99	51	43	94	63	38	101	78	57	135	84	68	182	120	117	237	142	142	284	783	665	1 448	
Acompañados	18	21	39	23	27	50	21	27	48	44	34	78	39	35	74	51	36	87	43	36	79	53	34	87	69	52	121	81	66	147	111	115	226	123	134	257	676	617	1 293	
No acompañados	7	4	11	10	-	10	4	2	6	6	3	9	16	5	21	6	6	12	8	15	10	4	14	9	5	14	3	2	5	9	2	11	19	8	27	107	48	155		
Aguascalientes	-	-	4	1	5	6	-	6	5	-	5	7	-	7	-	11	7	1	1	17	11	-	17	11	1	12	11	12	9	-	9	3	-	3	91	4	95			
De 12 hasta 17 años	-	-	4	1	5	6	-	6	5	-	5	7	-	7	-	11	7	1	1	17	11	-	17	11	1	12	11	12	9	-	9	3	-	3	83	3	86			
Acompañados	-	-	-	-	1	1	-	1	1	-	1	1	-	1	-	1	1	2	-	2	-	2	-	2	-	2	-	-	-	-	-	-	-	-	-	-	6	2	8	
No acompañados	-	-	-	-	4	4	-	4	4	-	4	5	-	5	-	9	9	9	9	6	13	-	13	10	1	11	9	11	9	-	9	8	-	8	3	-	7	1	78	
Hasta 11 años	-	-	-	-	-	-	-	-	-	-	-	-	-	-	-	-	-	-	-	-	-	-	-	-	-	-	-	-	-	-	-	-	-	-	-	-	8	1	9	
Acompañados	-	-	-	-	-	-	-	-	-	-	-	-	-	-	-	-	-	-	-	-	-	-	-	-	-	-	-	-	-	-	-	-	-	-	-	-	-	8	1	9
No acompañados	-	-	-	-	-	-	-	-	-	-	-	-	-	-	-	-	-	-	-	-	-	-	-	-	-	-	-	-	-	-	-	-	-	-	-	-	-	8	1	9
Baja California	24	2	26	18	3	21	20	7	27	23	3	26	29	5	34	20	2	22	21	4	25	28	3	31	29	5	34	24	7	31	20	1	21	25	7	32	281	49	330	
De 12 hasta 17 años	19	1	20	16	1	17	20	3	23	21	1	22	24	4	28	18	1	19	20	1	21	27	2	29	24	2	26	14	15	20	-	20	22	5	27	245	22	267		
Acompañados	-	-	1	-	1	-	1	-	1	-	-	1	-	-	1	-	1	-	1	2	1	1	2	1	2	-	2	1	-	-	-	-	-	-	-	1	9	5	14	
No acompañados	19	1	20	15	1	16	20	3	23	18	1	19	24	4	28	17	1	18	20	-	20	26	1	27	24	2	24	13	14	18	-	18	22	4	26	236	17	253		
Hasta 11 años	5	1	6	2	2	4	4	2	4	2	2	4	5	1	6	2	1	3	4	1	1	2	1	2	4	2	6	10	6	16	-	1	3	5	36	27	63			
Acompañados	4	-	4	2	2	4	-	3	2	2	4	4	1	5	1	1	1	2	3	1	2	3	1	2	4	2	6	10	6	16	-	1	3	4	32	22	54			
No acompañados	1	1	2	-	-	-	-	-	1	-	-	-	1	-	1	-	1	-	1	1	2	1	-	1	1	2	1	2	-	-	-	-	-	-	-	-	3	7	9	
Baja California Sur	-	-	2	1	3	3	-	3	3	-	-	-	-	-	-	-	-	-	-	-	-	-	-	-	-	-	-	-	-	-	-	-	-	-	-	-	-	-		
De 12 hasta 17 años	-	-	2	1	3	3	-	3	3	-	-	-	-	-	-	-	-	-	-	-	-	-	-	-	-	-	-	-	-	-	-	-	-	-	-	-	-	-		
Acompañados	-	-	1	-	1	1	-	1	1	-	-	-	-	-	-	-	-	-	-	-	-	-	-	-	-	-	-	-	-	-	-	-	-	-	-	-	-	-		
No acompañados	-	-	1	1	2	2	-	2	2	-	-	-	-	-	-	-	-	-	-	-	-	-	-	-	-	-	-	-	-	-	-	-	-	-	-	-	-	-		
Hasta 11 años	-	-	-	-	-	-	-	-	-	-	-	-	-	-	-	-	-	-	-	-	-	-	-	-	-	-	-	-	-	-	-	-	-	-	-	-	-	-		
Acompañados	-	-	-	-	-	-	-	-	-	-	-	-	-	-	-	-	-	-	-	-	-	-	-	-	-	-	-	-	-	-	-	-	-	-	-	-	-	-		
No acompañados	-	-	-	-	-	-	-	-	-	-	-	-	-	-	-	-	-	-	-	-	-	-	-	-	-	-	-	-	-	-	-	-	-	-	-	-	-	-		
Campeche	-	-	4	1	5	1	-	1	-	1	-	1	3	1	4	5	1	3	4	2	1	2	1	3	-	-	-	-	-	-	-	-	-	-	-	-	-	-		
De 12 hasta 17 años	-	-	4	1	5	1	-	1	-	1	-	1	3	1	4	5	1	3	4	2	1	2	1	3	-	-	-	-	-	-	-	-	-	-	-	-	-	-		
Acompañados	-	-	-	-	1	1	-	1	-	1	-	1	1	-	1	-	1	-	1	2	1	2	1	3	-	-	-	-	-	-	-	-	-	-	-	-	-	-		
No acompañados	-	-	4	1	4	1	-	4	1	-	4	5	1	4	5	1	4	5	1	3	4	2	1	3	-	-	-	-	-	-	-	-	-	-	-	-	-	-		
Hasta 11 años	-	-	4	1	5	1	-	4	1	-	4	5	1	4	5	1	4	5	1	3	4	2	1	3	-	-	-	-	-	-	-	-	-	-	-	-	-	-		
Acompañados	-	-	-	-	-	-	-	-	-	-	-	-	-	-	-	-	-	-	-	-	-	-	-	-	-	-	-	-	-	-	-	-	-	-	-	-	-	-		
No acompañados	-	-	-	-	-	-	-	-	-	-	-	-	-	-	-	-	-	-	-	-	-	-	-	-	-	-	-	-	-	-	-	-	-	-	-	-	-	-		
Chiapas	49	5	54	55	9	64	68	17	85	73	17	90	74	18	92	66	15	81	45	11	56	66	9	75	94	45	139	110	47	157	133	44	177	123	39	162	956	276	1 232	
De 12 hasta 17 años	43	-	43	48	1	49	59	10	69	61	5	66	66	7	73	50	8	58	36	8	44	52	3	55	56	12	68	73	15	88	95	13	108	87	12	99	726	94	820	
Acompañados	2	-	2	9	-	9	13	-	15	3	4	7	7	3	10	3	3	6	4	6	10	2	3	5	17	6	23	21	5	26	22	9	31	14	7	21	117	48	165	
No acompañados	41	-	41	39	1	40	46	8	54	58	1	59	59	4	63	47	5	52	32	2	34	50	6	50	39	6	45	52	10	62	73	4	77	73	5	78	609	46	655	
Hasta 11 años	6	5	11	7	8	15	9	7	16	12	24	8	11	19	16	7	23	9	3	12	14	6	20	38	33	71	37	32	69	38	31	69	36	27	63	230	182	412		
Acompañados	5	4	9	7																																				

5.5 Eventos de repatriación de menores migrantes mexicanos desde Estados Unidos, según entidad federativa de origen, grupos de edad, condición de viaje y sexo, 2019

(Continúa)

Entidad federativa de origen/ grupos de edad y condición de viaje y sexo	Enero		Febrero		Marzo		Abril		Mayo		Junio		Julio		Agosto		Septiembre		Octubre		Noviembre		Diciembre		Subtotal		Total																					
	H	M	H	M	H	M	H	M	H	M	H	M	H	M	H	M	H	M	H	M	H	M	H	M	H	M																						
	Subtotal		Subtotal		Subtotal		Subtotal		Subtotal		Subtotal		Subtotal		Subtotal		Subtotal		Subtotal		Subtotal		Subtotal		Subtotal			H	M																			
Cochulia	15	-	15	11	1	12	17	-	17	6	-	6	16	-	16	13	1	14	13	2	15	14	1	15	5	3	8	5	5	10	14	2	16	8	2	10	137	17	154									
De 12 hasta 17 años	14	-	14	9	-	9	17	-	17	6	-	6	16	-	16	12	-	12	13	1	14	13	1	14	5	2	7	5	4	9	12	1	13	6	2	8	128	11	139									
Acompañados	-	-	-	-	-	-	-	-	-	-	-	-	-	-	-	-	-	-	-	-	-	-	-	-	-	-	-	-	-	-	-	-	-	-	-	-	-	-	-	8								
No acompañados	14	-	14	9	-	9	13	-	13	6	-	6	16	-	16	12	-	12	11	1	12	12	1	13	5	2	7	5	3	8	12	1	13	6	2	8	121	10	131									
Hasta 11 años	1	-	1	2	1	3	-	-	-	-	-	-	-	-	-	-	-	-	-	-	-	-	-	-	-	-	-	-	-	-	-	-	-	-	-	-	-	-	-	9								
Acompañados	-	-	-	-	-	-	-	-	-	-	-	-	-	-	-	-	-	-	-	-	-	-	-	-	-	-	-	-	-	-	-	-	-	-	-	-	-	-	-	-	4							
No acompañados	1	-	1	2	1	3	-	-	-	-	-	-	-	-	-	-	-	-	-	-	-	-	-	-	-	-	-	-	-	-	-	-	-	-	-	-	-	-	-	5								
Colima	1	-	1	-	-	-	-	-	-	-	-	-	-	-	-	-	-	-	-	-	-	-	-	-	-	-	-	-	-	-	-	-	-	-	-	-	-	-	-	-	-	6						
De 12 hasta 17 años	1	-	1	-	-	-	-	-	-	-	-	-	-	-	-	-	-	-	-	-	-	-	-	-	-	-	-	-	-	-	-	-	-	-	-	-	-	-	-	-	-	-	9					
Acompañados	-	-	-	-	-	-	-	-	-	-	-	-	-	-	-	-	-	-	-	-	-	-	-	-	-	-	-	-	-	-	-	-	-	-	-	-	-	-	-	-	-	-	-	4				
No acompañados	1	-	1	-	-	-	-	-	-	-	-	-	-	-	-	-	-	-	-	-	-	-	-	-	-	-	-	-	-	-	-	-	-	-	-	-	-	-	-	-	-	-	-	4				
Hasta 11 años	-	-	-	-	-	-	-	-	-	-	-	-	-	-	-	-	-	-	-	-	-	-	-	-	-	-	-	-	-	-	-	-	-	-	-	-	-	-	-	-	-	-	-	-	3			
Acompañados	-	-	-	-	-	-	-	-	-	-	-	-	-	-	-	-	-	-	-	-	-	-	-	-	-	-	-	-	-	-	-	-	-	-	-	-	-	-	-	-	-	-	-	-	-	2		
No acompañados	-	-	-	-	-	-	-	-	-	-	-	-	-	-	-	-	-	-	-	-	-	-	-	-	-	-	-	-	-	-	-	-	-	-	-	-	-	-	-	-	-	-	-	-	-	1		
Ciudad de México	1	-	1	1	-	10	-	10	6	2	8	10	1	11	3	1	4	13	11	2	13	7	-	7	5	2	7	6	5	2	7	8	5	13	8	3	11	79	20	99								
De 12 hasta 17 años	1	-	1	1	-	10	-	10	6	1	11	3	1	11	2	1	12	6	-	6	5	2	7	6	3	9	8	2	10	7	11	8	2	10	7	11	82	11	82									
Acompañados	-	-	-	-	-	-	-	-	-	-	-	-	-	-	-	-	-	-	-	-	-	-	-	-	-	-	-	-	-	-	-	-	-	-	-	-	-	-	-	-	-	-	-	-	-	8		
No acompañados	1	-	1	1	-	9	-	9	5	1	10	2	2	10	1	10	6	-	6	4	2	6	2	6	1	6	2	8	8	8	6	2	2	1	13	1	2	9	4	13								
Hasta 11 años	-	-	-	-	-	-	-	-	-	-	-	-	-	-	-	-	-	-	-	-	-	-	-	-	-	-	-	-	-	-	-	-	-	-	-	-	-	-	-	-	-	-	-	-	-	6		
Acompañados	-	-	-	-	-	-	-	-	-	-	-	-	-	-	-	-	-	-	-	-	-	-	-	-	-	-	-	-	-	-	-	-	-	-	-	-	-	-	-	-	-	-	-	-	-	1		
No acompañados	-	-	-	-	-	-	-	-	-	-	-	-	-	-	-	-	-	-	-	-	-	-	-	-	-	-	-	-	-	-	-	-	-	-	-	-	-	-	-	-	-	-	-	-	-	5		
Durango	3	2	5	3	2	5	6	1	7	7	7	7	7	12	3	1	10	11	8	1	11	8	1	10	8	1	9	10	2	12	7	10	8	1	11	4	10	2	12	79	10	89						
De 12 hasta 17 años	3	-	3	3	-	3	6	-	6	6	-	6	7	10	-	10	10	-	10	8	1	11	8	1	10	8	1	11	9	11	3	11	10	1	11	9	11	9	11	9	7	3	76					
Acompañados	-	-	-	-	-	-	-	-	-	-	-	-	-	-	-	-	-	-	-	-	-	-	-	-	-	-	-	-	-	-	-	-	-	-	-	-	-	-	-	-	-	-	-	-	-	2		
No acompañados	3	-	3	3	-	3	6	-	6	6	-	6	7	10	-	10	10	-	10	8	1	11	8	1	10	8	1	11	9	11	3	11	10	1	11	9	11	9	7	3	74							
Hasta 11 años	2	-	2	2	-	2	1	1	1	1	1	1	1	2	-	2	1	1	1	1	1	1	1	1	1	1	1	1	1	1	1	1	1	1	1	1	1	1	1	1	1	1	1	1	13			
Acompañados	-	-	-	-	-	-	-	-	-	-	-	-	-	-	-	-	-	-	-	-	-	-	-	-	-	-	-	-	-	-	-	-	-	-	-	-	-	-	-	-	-	-	-	-	-	-	7	
No acompañados	-	-	-	-	-	-	-	-	-	-	-	-	-	-	-	-	-	-	-	-	-	-	-	-	-	-	-	-	-	-	-	-	-	-	-	-	-	-	-	-	-	-	-	-	-	6		
México	15	-	15	24	5	29	30	7	37	31	5	36	32	2	34	36	3	39	21	1	22	27	4	31	35	2	37	36	2	38	47	8	55	32	4	36	366	43	409									
De 12 hasta 17 años	15	-	15	19	5	24	30	5	35	27	3	30	31	2	33	34	1	35	18	1	19	24	2	26	35	-	35	35	-	35	44	6	50	30	3	33	342	28	370									
Acompañados	-	-	-	-	-	-	-	-	-	-	-	-	-	-	-	-	-	-	-	-	-	-	-	-	-	-	-	-	-	-	-	-	-	-	-	-	-	-	-	-	-	-	-	-	-	-	38	
No acompañados	15	-	15	17	4	21	28	4	32	26	2	28	28	2	30	30	1	31	17	1	18	20	1	21	33	-	33	33	-	33	39	3	42	26	2	28	312	20	332									
Hasta 11 años	-	-	-	-	-	-	-	-	-	-	-	-	-	-	-	-	-	-	-	-	-	-	-	-	-	-	-	-	-	-	-	-	-	-	-	-	-	-	-	-	-	-	-	-	-	-	15	
Acompañados	-	-	-	-	-	-	-	-	-	-	-	-	-	-	-	-	-	-	-	-	-	-	-	-	-	-	-	-	-	-	-	-	-	-	-	-	-	-	-	-	-	-	-	-	-	-	24	
No acompañados	-	-	-	-	-	-	-	-	-	-	-	-	-	-	-	-	-	-	-	-	-	-	-	-	-	-	-	-	-	-	-	-	-	-	-	-	-	-	-	-	-	-	-	-	-	20		
Guajuato	38	5	43	51	7	58	86	6	92	45	5	50	42	6	48	27	11	38	21	3	24	29	1	30	39	5	44	68	4	72	66	7	73	52	8	60	564	68	632									
De 12 hasta 17 años	37	2	39	50	5	55	82	4	86	44	1	45	40	5	45	23	4	27	20	2	22	28	1	29	37	3	40	67	4	71	62	3	65	49	3	52	539	37	576									
Acompañados	6	1	7	6	-	6	11	-	11	3	-	3	3	-	3	-	-	-	-	-	-	-	-	-	-	-	-	-	-	-	-	-	-	-	-	-	-	-	-	-	-	-	-	-	-	6		
No acompañados	31	1	32	44	5	49	71	4	75	41	1	42	37	5	42	23	4	27	14	1	15	22	1	23	34	2	36	64	4	68	61	2	63	46	1	46	487	31	518									
Hasta 11 años	1	3	4	1	2	3	4	2	6	1	4	5	2	1	3	4	7	11	1	1	2	1	1	1	2	2	4	1	1	1	1	1	1	1	1	1	1	1	1	1	1	1	1	1	1	5		
Acompañados	-	-	-	-	-	-	-	-	-	-	-	-	-	-	-	-	-	-	-	-	-	-	-	-	-	-	-	-	-	-	-	-	-	-	-	-	-	-	-	-	-	-	-	-	-	-	-	2
No acompañados	-	-	-	-	-	-	-	-	-	-	-	-	-	-	-	-	-	-	-	-	-	-	-	-	-	-	-	-	-	-	-	-	-	-	-	-	-	-	-	-	-	-	-	-	-	-	-	3
Guerrero	92	25	117	119	41	160	139	39	178	97	27	124	125	19	144	86	50	136	61	27	88	95	22	117	112	31	143	79	20	99	127	44	171	180	66	246	1 312	411	1 723									
De 12 hasta 17 años	91	22	113	112	37	149	137	37	174	96	24	120	120	14	134	81	48	129	56	19	75	90	15	105	108	29	137	74	14	88	111	28	139	162	39	201	1 238	326	1 564									
Acompañados	5	4																																														



5.5 Eventos de repatriación de menores migrantes mexicanos desde Estados Unidos, según entidad federativa de origen, grupos de edad, condición de viaje y sexo, 2019

Table with columns for Origin State, Age Group, Travel Condition, Sex, and months from January to December. Rows list states like Tamaulipas, Taxcala, Veracruz, Yucatán, and Zacatecas, categorized by age (12-17) and travel status (accompanied/unaccompanied).

(-) Significa cero. H: Hombre, M: Mujer. Las cifras se refieren a eventos debido a que una misma persona pudo haber sido devuelta en más de una ocasión. Nota: Hasta el 29 de septiembre de 2015, 'Microorden de entradamenente la Secretaría de Relaciones Exteriores y el Departamento de Seguridad Interna de los Estados Unidos de América sobre la repatriación segura, ordenado, digna y humana de nacionales mexicanos', existían 26 puntos oficiales, de los cuales 8 funcionaban como puntos esporádicos (Pueblo Palomas, Zampopa y Porfirio Parra en...

5.6 Eventos de repatriación de mexicanos desde Estados Unidos¹ que aceptaron apoyos de programas federales, según entidad federativa y punto de recepción, 2019

Entidad federativa/ punto de recepción	Enero	Febrero	Marzo	Abril	Mayo	Junio	Julio	Agosto	Septiembre	Octubre	Noviembre	Diciembre	Total
Total general	12 867	14 269	18 836	16 902	19 135	16 063	15 013	15 667	15 408	17 818	16 213	15 272	193 463
Baja California	3 968	4 877	5 722	5 773	6 714	5 839	5 005	5 300	5 384	5 600	5 327	5 136	64 645
Mexicali I ^{POR}	1 258	1 516	1 576	1 988	2 265	1 996	1 642	1 779	1 872	1 593	1 548	1 279	20 312
Tijuana, Chaparral ^{POR}	2 710	3 361	4 146	3 785	4 449	3 843	3 363	3 521	3 512	4 007	3 779	3 857	44 333
Chihuahua	1 026	1 152	1 622	1 786	1 953	1 783	2 196	1 972	1 842	1 668	1 725	1 121	19 846
Cd. Juárez, Libertad (Paso del Norte) ^{POR}	1 003	1 101	1 539	1 759	1 913	1 678	2 152	1 945	1 782	1 537	1 633	1 074	19 116
Ojinaga ^{POR}	23	51	83	27	40	105	44	27	60	131	92	47	730
Coahuila	869	927	1 369	1 034	1 076	872	1 038	967	949	927	984	1 217	12 229
Cd. Acuña ^{POR}	822	847	1 119	931	926	763	933	861	848	727	815	1 052	10 644
Piedras Negras II ^{POR}	47	80	250	103	150	109	105	106	101	200	169	165	1 585
Sonora	2 391	2 558	3 493	3 136	3 318	2 909	2 252	2 391	2 385	3 221	3 147	2 543	33 744
Agua Prieta ^{POR}	-	3	1	2	1	1	1	2	4	1	-	3	19
Nogales Uno ^{POR}	2 121	2 298	3 160	2 668	2 988	2 669	1 954	2 040	2 003	2 756	2 703	2 259	29 619
San Luis Río Colorado ^{POR}	270	257	332	466	329	239	297	349	378	464	444	281	4 106
Sonoyta ^{POR}	-	-	-	-	-	-	-	-	-	-	-	-	-
Tamaulipas	4 613	4 755	6 630	5 173	6 074	4 660	4 522	5 037	4 848	6 402	5 030	5 123	62 867
Nuevo Laredo II "Juárez-Lincoln" ² ^{POR}	2 192	2 396	3 614	3 487	3 521	2 972	2 432	2 407	2 793	3 515	3 056	2 892	35 277
Puerta México (Matamoros II) ^{POR}	1 813	294	2 244	287	1 552	198	1 351	248	1 432	305	1 227	184	11 135
Reynosa-Hidalgo, Benito Juárez I y II ^{POR}	608	2 065	772	1 399	1 001	1 490	739	2 382	623	2 582	747	2 047	16 455
Ciudad de México	-	-	-	-	-	-	-	-	-	-	-	-	-
A. I. "Benito Juárez"	-	-	-	-	-	-	-	-	-	-	-	-	-
Jalisco ³	-	-	-	-	-	-	-	-	-	-	-	-	132
A. I. "Guadalajara"	-	-	-	-	-	-	-	-	-	-	-	-	132
A. I. "Puerto Vallarta"	-	-	-	-	-	-	-	-	-	-	-	-	-

 (-) Significa cero. ^{POR} Punto Oficial de Repatriación

¹ La información hace referencia a los apoyos que se otorgan a los mexicanos repatriados bajo el nuevo esquema impulsado por los tres órdenes de gobierno, iniciativa privada, sociedad y organismos internacionales; contempla un programa de auto-empleo y vivienda, canalización a ofertas laborales, vinculación para la educación, asistencia médica, comunicación y reunificación familiar, albergues y traslados, entre otros; en el marco del Programa de Repatriación Humana que incluye el Programa "Somos Mexicanos" (no incluye la emisión de constancias de repatriación) y el Procedimiento de Repatriación al Interior de México (PRIM). Los apoyos se operan en los módulos de repatriación de Tijuana y Mexicali en Baja California, Ciudad Juárez y Ojinaga en Chihuahua, Nogales en Sonora, Cd. Acuña y Piedras Negras en Coahuila, Matamoros y Nuevo Laredo en Tamaulipas, así como en el Aeropuerto Internacional de la Ciudad de México para la atención de los mexicanos repatriados al interior del país. A partir del 30 de septiembre de 2015 los puntos de San Luis Río Colorado, Son., Reynosa-Hidalgo y Nuevo Laredo I "Miguel Alemán" (cuya cifra se incluye en la de Nuevo Laredo), Tamps., se suman a las oficinas que brindan los apoyos antes mencionados.

² Incluye apoyos otorgados en el Puente Nuevo Laredo I "Miguel Alemán".

³ Las cifras corresponden al Procedimiento de Repatriación al Interior de México (PRIM), como parte de los compromisos consignados en el "Memorándum de Coordinación suscrito por la Secretaría de Gobernación de México y el Departamento de Seguridad Interna de EUA", a través del cual se busca salvaguardar la integridad física y seguridad de los migrantes, el actual PRIM inició operaciones el 19 de diciembre de 2019.

Las cifras pueden diferir de las publicadas en los informes de Gobierno y de Labores debido al proceso de validación de la información.

Fuente: Unidad de Política Migratoria, Registro e Identidad de Personas, SEGOB, con base en información registrada en los puntos oficiales de repatriación del INM.

5.6.1 Apoyos otorgados en puntos de recepción fronterizos por programas federales de atención a mexicanos repatriados desde Estados Unidos,¹ según tipo de apoyo, 2019

Apoyo otorgado	Enero	Febrero	Marzo	Abril	Mayo	Junio	Julio	Agosto	Septiembre	Octubre	Noviembre	Diciembre	Total
Alimentos y/o agua	12 072	13 376	15 848	14 160	15 747	13 248	12 410	13 171	12 608	14 948	13 965	12 412	163 965
Descuento en boleto de autobús ²	7 864	6 961	10 494	6 973	7 518	5 585	6 827	5 891	6 746	8 024	6 616	6 586	86 085
Llamada telefónica	7 637	6 735	11 264	8 248	9 407	7 449	7 866	6 951	7 907	9 601	8 326	8 047	99 438
Transportación local	7 453	6 512	10 242	7 435	8 594	6 801	6 759	6 131	7 270	8 711	7 307	6 920	90 135
Trámites de acta de nacimiento	2 811	3 028	1 119	202	212	182	79	181	197	171	57	25	8 264
Trámites de CURP	5 755	6 343	5 564	4 467	4 579	3 977	3 465	3 325	3 367	4 286	3 365	3 833	52 326
Acceso a servicios financieros	4 780	5 036	4 631	4 327	4 452	3 964	3 262	3 327	3 197	4 393	3 872	3 358	48 599
Acceso a módulos educativos	4 450	4 762	2 410	3 082	3 004	2 735	1 949	2 271	2 604	4 096	2 665	2 314	36 342
Apoyo para la recuperación de pertenencias	2 785	2 939	1 260	389	252	228	132	214	604	877	102	429	10 211

¹ Las cifras de apoyos otorgados no son sumables, debido a que un mexicano pudo haber recibido más de un apoyo en los módulos de repatriación donde opera el programa; por lo que además, no es comparable con el total de eventos de repatriación de mexicanos desde Estados Unidos.

² Las cifras hacen referencia a mexicanos que declaran harán uso de los descuentos gestionados con las líneas de autobuses o aéreas por el Instituto Nacional de Migración, los gobiernos municipales o las oficinas de atención a migrantes estatales.

Las cifras pueden diferir de las publicadas en los informes de Gobierno y de Labores debido al proceso de validación de la información.

Fuente: Unidad de Política Migratoria, Registro e Identidad de Personas, SEGOB, con base en información registrada en los puntos oficiales de repatriación del INM.

VI.
Mexicanos
devueltos por
Canadá



6.1 Eventos de mexicanos devueltos por Canadá¹, según entidad federativa y punto de recepción, 2019

Entidad federativa/ punto de recepción	Enero	Febrero	Marzo	Abril	Mayo	Junio	Julio	Agosto	Septiembre	Octubre	Noviembre	Diciembre	Total
Total general	n.a.	n.a.	n.a.	n.a.	n.a.	n.a.	n.a.	2	7	-	2	1	12
Ciudad de México	n.a.	n.a.	n.a.	n.a.	n.a.	n.a.	n.a.	-	6	-	-	-	6
A. I. "Benito Juárez"	n.a.	n.a.	n.a.	n.a.	n.a.	n.a.	n.a.	-	6	-	-	-	6
Jalisco	n.a.	n.a.	n.a.	n.a.	n.a.	n.a.	n.a.	2	1	-	2	1	6
A. I. "Puerto Vallarta" ¹	n.a.	n.a.	n.a.	n.a.	n.a.	n.a.	n.a.	2	1	-	2	1	6

(-) Significa cero.

n.a. No aplica

Las cifras se refieren a eventos debido a que una misma persona pudo haber sido devuelta en más de una ocasión.

¹ La información corresponde a los mexicanos que fueron devueltos por Canadá y llegan vía aérea a México. Las notificaciones comenzaron a registrarse a partir de agosto de 2019.

Fuente: Unidad de Política Migratoria, Registro e Identidad de Personas, SEGOB, con base en información registrada en los puntos oficiales de internación del INM.



6.2 Eventos de mexicanos devueltos por Canadá¹, según entidad federativa de recepción, grupos de edad y sexo, 2019

Entidad federativa/ grupos de edad y sexo	Enero	Febrero	Marzo	Abril	Mayo	Junio	Julio	Agosto	Septiembre	Octubre	Noviembre	Diciembre	Total
Total General	n.a.	n.a.	n.a.	n.a.	n.a.	n.a.	n.a.	2	7	-	2	1	12
Total de 18 años y más	n.a.	n.a.	n.a.	n.a.	n.a.	n.a.	n.a.	2	7	-	2	1	12
Hombres	n.a.	n.a.	n.a.	n.a.	n.a.	n.a.	n.a.	2	6	-	1	1	10
Mujeres	n.a.	n.a.	n.a.	n.a.	n.a.	n.a.	n.a.	-	1	-	1	-	2
Total de menores de 18 años	n.a.	n.a.	n.a.	n.a.	n.a.	n.a.	n.a.	-	-	-	-	-	-
Hombres	n.a.	n.a.	n.a.	n.a.	n.a.	n.a.	n.a.	-	-	-	-	-	-
Mujeres	n.a.	n.a.	n.a.	n.a.	n.a.	n.a.	n.a.	-	-	-	-	-	-
Ciudad de México	n.a.	n.a.	n.a.	n.a.	n.a.	n.a.	n.a.	-	6	-	-	-	6
Total de 18 años y más	n.a.	n.a.	n.a.	n.a.	n.a.	n.a.	n.a.	-	6	-	-	-	6
Hombres	n.a.	n.a.	n.a.	n.a.	n.a.	n.a.	n.a.	-	5	-	-	-	5
Mujeres	n.a.	n.a.	n.a.	n.a.	n.a.	n.a.	n.a.	-	1	-	-	-	1
Total de menores de 18 años	n.a.	n.a.	n.a.	n.a.	n.a.	n.a.	n.a.	-	-	-	-	-	-
Hombres	n.a.	n.a.	n.a.	n.a.	n.a.	n.a.	n.a.	-	-	-	-	-	-
Mujeres	n.a.	n.a.	n.a.	n.a.	n.a.	n.a.	n.a.	-	-	-	-	-	-
Jalisco	n.a.	n.a.	n.a.	n.a.	n.a.	n.a.	n.a.	2	1	-	2	1	6
Total de 18 años y más	n.a.	n.a.	n.a.	n.a.	n.a.	n.a.	n.a.	2	1	-	2	1	6
Hombres	n.a.	n.a.	n.a.	n.a.	n.a.	n.a.	n.a.	2	1	-	1	1	5
Mujeres	n.a.	n.a.	n.a.	n.a.	n.a.	n.a.	n.a.	-	-	-	1	-	1
Total de menores de 18 años	n.a.	n.a.	n.a.	n.a.	n.a.	n.a.	n.a.	-	-	-	-	-	-
Hombres	n.a.	n.a.	n.a.	n.a.	n.a.	n.a.	n.a.	-	-	-	-	-	-
Mujeres	n.a.	n.a.	n.a.	n.a.	n.a.	n.a.	n.a.	-	-	-	-	-	-

(-) Significa cero.

n.a. No aplica

Las cifras se refieren a eventos debido a que una misma persona pudo haber sido devuelta en más de una ocasión.

¹ La información corresponde a los mexicanos que fueron devueltos por Canadá y llegan vía aérea a México. Las notificaciones comenzaron a registrarse a partir de agosto de 2019.

Fuente: Unidad de Política Migratoria, Registro e Identidad de Personas, SEGOB, con base en información registrada en los puntos oficiales de internación del INM.

6.3 Eventos de mexicanos devueltos por Canadá¹, según entidad federativa de origen y sexo, 2019

Entidad federativa de origen y sexo	Enero		Febrero		Marzo		Abril		Mayo		Junio		Julio		Agosto		Septiembre		Octubre		Noviembre		Diciembre		Subtotal		Total		
	H	M	H	M	H	M	H	M	H	M	H	M	H	M	H	M	H	M	H	M	H	M	H	M	H	M		H	M
	Subtotal		Subtotal		Subtotal		Subtotal		Subtotal		Subtotal		Subtotal		Subtotal		Subtotal		Subtotal		Subtotal		Subtotal		Subtotal			Subtotal	
Total general	n.a.	n.a.	n.a.	n.a.	n.a.	n.a.	n.a.	n.a.	n.a.	n.a.	n.a.	n.a.	n.a.	n.a.	n.a.	2	2	6	1	7	2	1	1	2	1	1	10	2	12
Aguascalientes	n.a.	n.a.	n.a.	n.a.	n.a.	n.a.	n.a.	n.a.	n.a.	n.a.	n.a.	n.a.	n.a.	n.a.	n.a.	-	-	-	-	-	-	-	1	-	-	-	-	-	1
Baja California	n.a.	n.a.	n.a.	n.a.	n.a.	n.a.	n.a.	n.a.	n.a.	n.a.	n.a.	n.a.	n.a.	n.a.	n.a.	-	-	-	-	-	-	-	-	-	-	-	-	-	-
Baja California Sur	n.a.	n.a.	n.a.	n.a.	n.a.	n.a.	n.a.	n.a.	n.a.	n.a.	n.a.	n.a.	n.a.	n.a.	n.a.	-	-	-	-	-	-	-	-	-	-	-	-	-	-
Campeche	n.a.	n.a.	n.a.	n.a.	n.a.	n.a.	n.a.	n.a.	n.a.	n.a.	n.a.	n.a.	n.a.	n.a.	n.a.	-	-	-	-	-	-	-	-	-	-	-	-	-	-
Chiapas	n.a.	n.a.	n.a.	n.a.	n.a.	n.a.	n.a.	n.a.	n.a.	n.a.	n.a.	n.a.	n.a.	n.a.	n.a.	-	-	-	-	-	-	-	-	-	-	-	-	-	-
Chihuahua	n.a.	n.a.	n.a.	n.a.	n.a.	n.a.	n.a.	n.a.	n.a.	n.a.	n.a.	n.a.	n.a.	n.a.	n.a.	-	-	-	-	-	-	-	-	-	-	-	-	-	-
Coahuila	n.a.	n.a.	n.a.	n.a.	n.a.	n.a.	n.a.	n.a.	n.a.	n.a.	n.a.	n.a.	n.a.	n.a.	n.a.	-	-	-	-	-	-	-	-	-	-	-	-	-	-
Colima	n.a.	n.a.	n.a.	n.a.	n.a.	n.a.	n.a.	n.a.	n.a.	n.a.	n.a.	n.a.	n.a.	n.a.	n.a.	-	-	-	-	-	-	-	-	-	-	-	-	-	-
Ciudad de México	n.a.	n.a.	n.a.	n.a.	n.a.	n.a.	n.a.	n.a.	n.a.	n.a.	n.a.	n.a.	n.a.	n.a.	n.a.	-	-	2	-	2	-	-	-	-	-	-	-	-	2
Durango	n.a.	n.a.	n.a.	n.a.	n.a.	n.a.	n.a.	n.a.	n.a.	n.a.	n.a.	n.a.	n.a.	n.a.	n.a.	-	-	1	-	1	-	-	-	-	-	-	-	-	1
México	n.a.	n.a.	n.a.	n.a.	n.a.	n.a.	n.a.	n.a.	n.a.	n.a.	n.a.	n.a.	n.a.	n.a.	n.a.	-	-	1	-	1	-	-	-	-	-	-	-	-	1
Guanajuato	n.a.	n.a.	n.a.	n.a.	n.a.	n.a.	n.a.	n.a.	n.a.	n.a.	n.a.	n.a.	n.a.	n.a.	n.a.	1	-	1	-	1	-	-	-	-	-	-	-	-	1
Guerrero	n.a.	n.a.	n.a.	n.a.	n.a.	n.a.	n.a.	n.a.	n.a.	n.a.	n.a.	n.a.	n.a.	n.a.	n.a.	-	-	-	-	-	-	-	-	-	-	-	-	-	-
Hidalgo	n.a.	n.a.	n.a.	n.a.	n.a.	n.a.	n.a.	n.a.	n.a.	n.a.	n.a.	n.a.	n.a.	n.a.	n.a.	-	-	-	-	-	-	-	-	-	-	-	-	-	-
Jalisco	n.a.	n.a.	n.a.	n.a.	n.a.	n.a.	n.a.	n.a.	n.a.	n.a.	n.a.	n.a.	n.a.	n.a.	n.a.	-	-	-	-	-	-	-	-	-	-	-	-	-	-
Michoacán	n.a.	n.a.	n.a.	n.a.	n.a.	n.a.	n.a.	n.a.	n.a.	n.a.	n.a.	n.a.	n.a.	n.a.	n.a.	1	-	1	-	1	-	-	-	-	-	-	-	-	1
Morelos	n.a.	n.a.	n.a.	n.a.	n.a.	n.a.	n.a.	n.a.	n.a.	n.a.	n.a.	n.a.	n.a.	n.a.	n.a.	-	-	-	-	-	-	-	-	-	-	-	-	-	-
Nayarit	n.a.	n.a.	n.a.	n.a.	n.a.	n.a.	n.a.	n.a.	n.a.	n.a.	n.a.	n.a.	n.a.	n.a.	n.a.	-	-	-	-	-	-	-	-	-	-	-	-	-	-
Nuevo León	n.a.	n.a.	n.a.	n.a.	n.a.	n.a.	n.a.	n.a.	n.a.	n.a.	n.a.	n.a.	n.a.	n.a.	n.a.	-	-	-	-	-	-	-	-	-	-	-	-	-	-
Oaxaca	n.a.	n.a.	n.a.	n.a.	n.a.	n.a.	n.a.	n.a.	n.a.	n.a.	n.a.	n.a.	n.a.	n.a.	n.a.	-	-	-	-	-	-	-	-	-	-	-	-	-	-
Puebla	n.a.	n.a.	n.a.	n.a.	n.a.	n.a.	n.a.	n.a.	n.a.	n.a.	n.a.	n.a.	n.a.	n.a.	n.a.	-	-	-	-	-	-	-	-	-	-	-	-	-	-
Querétaro	n.a.	n.a.	n.a.	n.a.	n.a.	n.a.	n.a.	n.a.	n.a.	n.a.	n.a.	n.a.	n.a.	n.a.	n.a.	-	-	-	-	-	-	-	-	-	-	-	-	-	-
Quintana Roo	n.a.	n.a.	n.a.	n.a.	n.a.	n.a.	n.a.	n.a.	n.a.	n.a.	n.a.	n.a.	n.a.	n.a.	n.a.	-	-	-	-	-	-	-	-	-	-	-	-	-	-
San Luis Potosí	n.a.	n.a.	n.a.	n.a.	n.a.	n.a.	n.a.	n.a.	n.a.	n.a.	n.a.	n.a.	n.a.	n.a.	n.a.	-	-	-	-	-	-	-	-	-	-	-	-	-	-
Sinaloa	n.a.	n.a.	n.a.	n.a.	n.a.	n.a.	n.a.	n.a.	n.a.	n.a.	n.a.	n.a.	n.a.	n.a.	n.a.	-	-	-	-	-	-	-	-	-	-	-	-	-	-
Tabasco	n.a.	n.a.	n.a.	n.a.	n.a.	n.a.	n.a.	n.a.	n.a.	n.a.	n.a.	n.a.	n.a.	n.a.	n.a.	-	-	-	-	-	-	-	-	-	-	-	-	-	-
Sonora	n.a.	n.a.	n.a.	n.a.	n.a.	n.a.	n.a.	n.a.	n.a.	n.a.	n.a.	n.a.	n.a.	n.a.	n.a.	-	-	-	-	-	-	-	-	-	-	-	-	-	-
Tamaulipas	n.a.	n.a.	n.a.	n.a.	n.a.	n.a.	n.a.	n.a.	n.a.	n.a.	n.a.	n.a.	n.a.	n.a.	n.a.	-	-	-	-	-	-	-	-	-	-	-	-	-	-
Tlaxcala	n.a.	n.a.	n.a.	n.a.	n.a.	n.a.	n.a.	n.a.	n.a.	n.a.	n.a.	n.a.	n.a.	n.a.	n.a.	-	-	-	-	-	-	-	-	-	-	-	-	-	-
Veracruz	n.a.	n.a.	n.a.	n.a.	n.a.	n.a.	n.a.	n.a.	n.a.	n.a.	n.a.	n.a.	n.a.	n.a.	n.a.	-	-	1	-	1	-	-	-	-	-	-	-	-	1
Yucatán	n.a.	n.a.	n.a.	n.a.	n.a.	n.a.	n.a.	n.a.	n.a.	n.a.	n.a.	n.a.	n.a.	n.a.	n.a.	-	-	-	-	-	-	-	-	-	-	-	-	-	-
Zacatecas	n.a.	n.a.	n.a.	n.a.	n.a.	n.a.	n.a.	n.a.	n.a.	n.a.	n.a.	n.a.	n.a.	n.a.	n.a.	-	-	-	-	-	-	-	-	-	-	-	-	-	-
No especificado	n.a.	n.a.	n.a.	n.a.	n.a.	n.a.	n.a.	n.a.	n.a.	n.a.	n.a.	n.a.	n.a.	n.a.	n.a.	-	-	-	-	-	-	-	-	-	-	-	-	-	-

(-) Significa cero.

n.a. No aplica

Las cifras se refieren a eventos debido a que una misma persona pudo haber sido devuelta en más de una ocasión.

¹ La información corresponde a los mexicanos que fueron devueltos por Canadá y llegan vía aérea a México. Las notificaciones comenzaron a registrarse a partir de agosto de 2019.

Fuente: Unidad de Política Migratoria, Registro e Identidad de Personas, SEGOB, con base en información registrada en los puntos oficiales de información del INM.



6.4 Eventos de mexicanos devueltos por Canadá¹ que aceptaron apoyos de programas federales, según entidad federativa y punto de recepción, 2019

Entidad federativa/ punto de recepción	Enero	Febrero	Marzo	Abril	Mayo	Junio	Julio	Agosto	Septiembre	Octubre	Noviembre	Diciembre	Total
Total general	n.a.	n.a.	n.a.	n.a.	n.a.	n.a.	n.a.	1	4	-	-	-	5
Ciudad de México	n.a.	n.a.	n.a.	n.a.	n.a.	n.a.	n.a.	-	4	-	-	-	4
A. I. "Benito Juárez"	n.a.	n.a.	n.a.	n.a.	n.a.	n.a.	n.a.	-	4	-	-	-	4
Jalisco	n.a.	n.a.	n.a.	n.a.	n.a.	n.a.	n.a.	1	-	-	-	-	1
A. I. "Puerto Vallarta"	n.a.	n.a.	n.a.	n.a.	n.a.	n.a.	n.a.	1	-	-	-	-	1

(-) Significa cero.

n.a. No aplica

Las cifras se refieren a eventos debido a que una misma persona pudo haber sido devuelta en más de una ocasión.

¹ La información corresponde a los mexicanos que fueron devueltos por Canadá y llegan vía aérea a México. Las notificaciones comenzaron a registrarse a partir de agosto de 2019.

Fuente: Unidad de Política Migratoria, Registro e Identidad de Personas, SEGOB, con base en información registrada en los puntos oficiales de internación del INM.



6.5 Apoyos otorgados por programas federales de atención a mexicanos devueltos por Canadá,¹ según tipo de apoyo, 2019

Apoyo otorgado	Enero	Febrero	Marzo	Abril	Mayo	Junio	Julio	Agosto	Septiembre	Octubre	Noviembre	Diciembre	Total
Alimentos y/o agua	n.a.	n.a.	n.a.	n.a.	n.a.	n.a.	n.a.	1	1	-	-	-	2
Llamada telefónica	n.a.	n.a.	n.a.	n.a.	n.a.	n.a.	n.a.	-	4	-	-	-	4
Acceso a módulos educativos	n.a.	n.a.	n.a.	n.a.	n.a.	n.a.	n.a.	1	-	-	-	-	1

(-) Significa cero.

n.a. No aplica

Las cifras se refieren a eventos debido a que una misma persona pudo haber sido devuelta en más de una ocasión.

¹ La información corresponde a los mexicanos que fueron devueltos por Canadá y llegan vía area a México. Las notificaciones comenzaron a registrarse a partir de agosto de 2019.

Fuente: Unidad de Política Migratoria, Registro e Identidad de Personas, SEGOB, con base en información registrada en los puntos oficiales de internación del INM.

El presente documento se realizó con estadísticas generadas en el Centro de Estudios Migratorios de la Unidad de Política Migratoria, Registro e identidad de Personas (UPMRIP) de la Secretaría de Gobernación. Toda la información fue analizada por la Dirección de Estadística y se formó en la Dirección de Publicaciones y Difusión de la UPM.

Queda permitida la reproducción total o parcial del presente documento citando las fuentes.

Cualquier duda referente al documento favor de comunicarse al 5128 0000, ext. 33981

julio de 2020