

BIBLIOTECA  **MÉXICO**
migrante

**NUEVAS
ADQUISICIONES**

Agosto **2023**





Análisis del marco normativo y de política pública en México a nivel federal para la atención integral y protección de las personas en situación de desplazamiento forzado interno

Alto Comisionado de las Naciones Unidas para los Refugiados y Unidad de Política Migratoria, Registro e Identidad de Personas



Anuario de migración y remesas, México 2023

Secretaría de Gobernación; Consejo Nacional de Población; Fundación BBVA



Coyuntura Demográfica. Revista sobre los procesos demográficos en México hoy

El Colegio de México; Universidad Autónoma Metropolitana; Universidad Iberoamericana; Facultad Latinoamericana de Ciencias Sociales et al.



Informe del ejercicio de caracterización del desplazamiento interno en Chihuahua

Alto Comisionado de las Naciones Unidas para los Refugiados et al. ACNUR, El Colef, Comar, INEGI, Segob, UPMRIP et al.

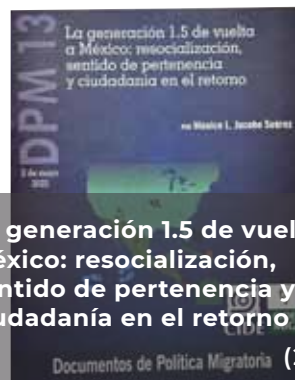

La generación 1.5 de vuelta a México: resocialización, sentido de pertenencia y ciudadanía en el retorno

Mónica L. Jacobo Suárez Centro de Investigación y Docencia Económicas, A. C.



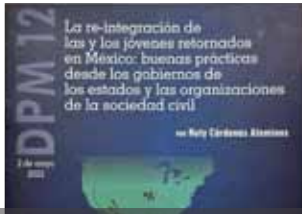

La re-integración de las y los jóvenes retornados en México: buenas prácticas desde los gobiernos de los estados y las organizaciones de la sociedad civil (2022)

Nuty Cárdenas Alaminos
Centro de Investigación y
Docencia Económicas, A. C.



México ante los recientes desafíos de la migración internacional (2012)

Telésforo Ramírez García y
Manuel Ángel Castillo (coords.)
Consejo Nacional de Población
de la Secretaría de Gobernación



Migración, desplazamiento y educación: construyendo puentes, no muros. Informe de seguimiento de la educación en el mundo 2019 (2019)

Organización de las Naciones
Unidas para la Educación,
la Ciencia y la Cultura (UNESCO)



Propuesta de Programa Piloto para aumentar la disponibilidad y flexibilidad de las vías de migración regular para mujeres centroamericanas víctimas de violencia de género y sus hijas e hijos a México (2022)

Perseo Quiroz Rendón y
Guadalupe Cervantes Terán
Instituto para las Mujeres en
la Migración, A. C.



Revista Mexicana de Política Exterior (2023)

Instituto Matías Romero;
Secretaría de Relaciones
Exteriores

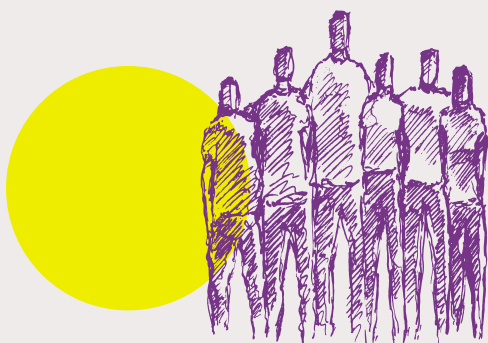

• **Anuario de Migración y Remesas 2023**

Juan José Li Ng
BBVA Research



(2023)

• **At the Breaking Point: Rethinking the U.S. Immigration Court System**

Muzaffar Chishti, Doris Meissner, Stephen Yale-Loehr,
Kathleen Bush-Joseph y Christopher Levesque
Migration Policy Institute



(2023)

• **Diagnóstico de la dinámica económica, social y demográfica, con énfasis en la movilidad humana en la región del Soconusco, Chiapas (México), y en los municipios estrictamente fronterizos**

Martha Luz Rojas y Hugo Ángeles
Comisión Económica para América Latina y el Caribe y Secretaría del Bienestar



(2023)

• **ESSER: Moving the Needle on Equitable and Adequate Education Funding for English Learners**

Jazmin Flores Peña, Julie Sugarman y Lorena Mancilla
Migration Policy Institute



(2023)

• **Healthy Immigrants, Unhealthy Ageing? Analysis of Health Decline among Older Migrants and Natives Across European Countries**

Su Yeon Jang, Anna Oksuzyan, Mikko Myrskylä,
Frank J. van Lenthe y Silvia Loi
Max Planck Institute for Demographic Research



(2023)

• **Is it the Message or the Messenger? Examining Movement in Immigration Beliefs**

Hassan Afrouzi, Carolina Arteaga y Emily K. Weisburst
National Bureau of Economic Research



(2023)

• **La intersección de la política exterior con política migratoria en el México de hoy**

Claudia Masferrer y Luicy Pedroza
El Colegio de México



(2022)



- **Law-Abiding Immigrants: The Incarceration Gap Between Immigrants and the US-born, 1850–2020**
Ran Abramitzky, Leah Platt Boustan, Elisa Jácome, Santiago Pérez y Juan David Torres
National Bureau of Economic Research



(2023)

- **Opening doors for immigrants: The importance of occupational and workplace-based cultural skills for successful labor market entry**
Chiara Zisler, Damiano Pregaldini y Uschi Backes-Gellner
Swiss Leading House on Economics of Education



(2023)

- **Poblaciones vulnerables y redes de apoyo en México y Estados Unidos**
Claudia Masferrer (coord.)
El Colegio de México



(2020)

- **Remesas suman 30,238 md durante el primer semestre, +9.9% a tasa anual**
Juan José Li Ng
BBVA Research



(2023)

- **Remote Work, Foreign Residents, and the Future of Global Cities**
Joao Guerreiro, Sergio Rebelo y Pedro Teles
Center for Economic Studies, U.S. Census Bureau



(2018)

- **Shift or replenishment? Reassessing the prospect of stable Spanish bilingualism across contexts of ethnic change**
Ruy Manrique y Ted Mouw
Center for Economic Studies, U.S. Census Bureau



(2023)

- **Temporary Foreign Work Permits: Honing the Tools to Defeat Human Smuggling**
Emmanuelle Auriol, Alice Mesnard y Tiffanie Perrault
Centre for Research and Analysis of Migration



(2023)

- **The Macroeconomics of Skills Mismatch in the Presence of Emigration**
George Lontos, Konstantinos Mavrigiannakis y Eugenia Vella
Department of International and European Economic Studies, Athens University Of Economics And Business



(2023)

